

LEILÃO PRESENCIAL

— GRUPO —



REZENDE

GRUPOREZENDE.COM.BR

22 /JUNHO

SÁBADO

12h^{BSB}



400 TOUROS NELORE CEIP



LEILOEIRA



TRANSMISSÃO



CANAIS
190 | HD 690

LOCAL

FAZENDA SANTO ANTÔNIO DO
OURO BRANCO | JUSCIMEIRA - MT



FRETE FACILITADO
CONDIÇÕES ESPECIAIS

APOIO TÉCNICO



LEILÃO PRESENCIAL



GRUPO
REZENDE
GRUPOREZENDE.COM.BR

400
TOUROS
NELORE CEIP

22/JUN **12^h**
SÁBADO

Dúvidas? Fale conosco!
📞 66 99713-4910

PATROCINADORES:



Nutripura



Elanco

GENEX



Madeiraira
União





O presente regulamento estabelecerá as normas que serão observadas durante o leilão, sendo que seu cumprimento será obrigatório a todos aqueles que, na condição de convidados, participantes e/ou promotores do evento, quiserem promover a aquisição ou venda de animal(is) ou produto(s) agrobusiness, ou como mero espectador.

1. DEFINIÇÕES

- 1.1 Considera-se LEILÃO o evento que visa a comercialização de animal(is) e/ou produto(s), pela melhor oferta de valores, efetuada de forma aberta e aceita por um leiloeiro.
- 1.2 Considera-se EMPRESA LEILOEIRA a empresa responsável pela organização e coordenação do leilão. O presente leilão será coordenado e organizado pela Central Leiloes Ltda.
- 1.3 Considera-se LEILOEIRO a pessoa inscrita no Sindicato Nacional dos Leiloeiros Rurais, detentor de fé-pública, e que será responsável pela recepção das propostas de ofertas aos lotes comercializados, bem como pela batida do martelo e concretização do negócio, não guardando nenhum vínculo com a empresa leiloeira.
- 1.4 Considera-se PROMOTOR DO EVENTO a(s) pessoa(s), física(s) ou jurídica(s), que for(em) responsável(is) pela promoção do evento e arregimentação do(s) animal(is) ou produto(s) para serem comercializados no leilão. Ao promotor também será permitida a realização de compras no leilão.
- 1.5 Considera-se CONVIDADO a pessoa, física ou jurídica, que for proprietária de animal(is) ou produto(s) que será(o) comercializado(s) no leilão. Ao convidado também será permitida a realização de compras no leilão.
- 1.6 Considera-se PARTICIPANTE todo aquele que comparecer no leilão e que tenha interesse na compra de animal(is) ou produto(s) comercializado(s) no evento, ou como mero espectador.
- 1.7 Considera-se EMPRESA DE ASSESSORIA a empresa de assessoria pecuária que seleciona os animais e/ou produtos a serem comercializados, estabelece a ordem de entrada dos animais no leilão, pré-apresenta os animais antes do leilão, dentre outros.
- 1.8 Considera-se COMISSÃO DE COMPRA a comissão paga pelo comprador do(s) animal(is) / produto(s) à EMPRESA LEILOEIRA, que será anunciada pelo leiloeiro no início do leilão, cujo percentual incidirá sobre o valor total de cada lote apregoado.
- 1.9 Considera-se COMISSÃO DE VENDA a comissão paga pelo proprietário do(s) animal(is) / produto(s) ao PROMOTOR DO EVENTO / EMPRESA LEILOEIRA, que será anunciada pelo leiloeiro no início do leilão, cujo percentual incidirá sobre o valor total de cada lote apregoado.
- 1.10 Considera-se PRODUTO tudo que não seja semovente e que possa ser comercializado em leilão, tais como: embrião, sêmen, etc.
- 1.11 Considera-se LANCE DE DEFESA o lance ofertado pelo próprio proprietário do animal(is) ou produto(s), quando não alcançado o preço esperado por este junto ao leilão. Nesta hipótese, o proprietário será responsável pelo pagamento das comissões de compra e venda acima previstas.



- 1.12 Considera-se LOTE o grupo de animais ou o animal individualmente e/ou de produtos a serem colocados à venda através de leilão, devidamente identificado no catálogo.
- 1.13. Considera-se EMBRIÃO, o feto. Resultado útil da união do sêmen como óvulo.
- 1.14. Considera-se OVÓCITO ou OÓCITO, o gameta feminino ou óvulo que, juntamente com o , que é o gameta masculino, é capaz de gerar um embrião.
- 1.15. Considera-se PRENHEZ, a condição de fêmea em gestação.
- 1.16. Considera-se LIVRE ACASALAMENTO, quando o VENDEDOR oferece a fêmea doadora para ser acasalada com o sêmen do touro da escolha do COMPRADOR.
- 1.17. Considera-se DOAÇÃO o produto(s) ou animal(is), ou ainda, direitos, distinto(s) do(s) daquele(s) que inicialmente é(são) posto(s) à venda(s), mas a ele(s) se agregando, doado por VENDEDOR ou TERCEIRO, com fim de tentar aumentar o interesse no bem ofertado.

2. CADASTRO:

- 2.1 Todo aquele que pretenda apresentar lance no leilão deverá estar previamente cadastrado junto à Central Leilões Ltda, podendo encaminhar tal solicitação à empresa leiloeira com antecedência, para fins de análise e aprovação prévia dos cadastros. Nesta hipótese, o pedido de cadastramento importará em autorização automática à empresa leiloeira de consulta de informações do solicitante junto ao SERASA ou outros órgãos de proteção ao crédito.
- 2.2 A Central Leilões Ltda disponibilizará aos convidados e participantes um escritório no local do evento, podendo o cadastro ser efetuado neste local. Nesta hipótese, toda compra efetuada pelo convidado ou participante ficará condicionada à posterior aprovação do cadastro, bem como aceitação pelo VENDEDOR.
- 2.3 A presença dos convidados ou participantes no recinto do leilão importará em imediata autorização à Central Leilões Ltda em promover consultas sobre os mesmos junto ao SERASA ou outros órgãos de proteção ao crédito.
- 2.3.1 Nesse compasso, poderá exigir as seguintes informações acompanhadas dos documentos que lhe atestem veracidade: a) Nome completo; b) Estado civil; c) Propriedades; d) Endereço para encaminhamento de correspondência; e) Nome completo, de pelo menos uma pessoa, que terá autorização para recebimento de correspondência; f) Informações de idoneidade; g) Referências pessoais.
- 2.3.2 Os dados cadastrais, objetos de análise pela EMPRESA LEILOEIRA, naturalmente que só terão valor contanto que acompanhado de respectivo comprovante o qual, a seu arbítrio, poderá solicitar cópia para seu arquivo próprio ou eventual informação e/ou documento complementar.
- 2.3.3 A EMPRESA LEILOEIRA, de acordo com seu conhecimento de idoneidade do cadastrado, poderá dispensar um ou mais documentos mencionados no item 2.3.1.
- 2.3.4 As informações contidas no item 2.3, tem caráter imediato e valor por prazo indeterminado, vigendo assim, a todos os Leilões posteriores e realizados sob a custódia da Central Leilões Ltda e coligadas.



2.3.5 A qualquer tempo a Central Leilões Ltda poderá solicitar atualização de cadastro e documentos; pena de ser vedado à participação direta em leilões futuros até que seja a solicitação formulada.

2.4 Os empregados da Central Leilões Ltda não estão autorizados a avaliar ou endossar qualquer comprador junto ao leilão.

2.5 A existência de cadastro não dispensará a necessidade de apresentação de avalista, caso seja solicitado pelo VENDEDOR ou pela Central Leilões Ltda.

2.6 Será permitida a compra de animal(is) / produto(s) mediante procuração por Instrumento Público, a qual deverá ser específica para aquele evento e deverá conter o valor máximo autorizado pelo outorgante e desde que este possua cadastro aprovado junto à Central Leilões Ltda, que permanecerá com referida procuração.

2.7 A Central Leilões Ltda atua como intermediária das transações, sendo responsável pela organização e coordenação do evento, não se responsabilizando pelo inadimplemento do comprador, seja em relação ao valor do(s) produto(s) / animal(is) adquirido(s), seja em relação às comissões de venda. Portanto, cabe ao vendedor manifestar-se sobre o cadastro do comprador antes da assinatura do contrato de compra e venda, bem como exigir a assinatura de avalista antes da formalização deste contrato.

3. DO LEILOEIRO:

3.1 O leilão será realizado por um LEILOEIRO RURAL, devidamente inscrito nos órgãos próprios, sendo que a venda considerará efetuada com a batida do martelo, momento em que as partes, compradores e vendedores, estarão obrigados ao cumprimento do negócio fechado, exceto na hipótese de não aprovação do cadastro do comprador, na forma do item 02 supra.

3.1.2. O valor das comissões, tanto de compra como de venda, terá seu percentual anunciado pelo leiloeiro no início dos trabalhos.

3.2 Poderá o leiloeiro, durante o leilão, promover as alterações das presentes normas, estabelecer outras regras, alterar as disposições do catálogo, de lotes ou condições de pagamento, instituir preços mínimos, sem direito de reclamação ou indenização por parte dos convidados ou participantes.

3.3 Qualquer alteração havida pelas partes, após a batida do martelo, sobretudo no tocante ao valor da transação, não interferirá no valor final das comissões (venda e compra) que terá, sempre, como base de cálculo, o valor da transação anunciada pelo LEILOEIRO pela batida do martelo. Ou seja, em sendo dado qualquer desconto, seja para pagamento à vista, seja para desconto progressivo em lotes sequenciais ou desconto de qualquer natureza concedido pelo VENDEDOR ao COMPRADOR, referida liberalidade não atingirá os honorários do leiloeiro e/ou EMPRESA LEILOEIRA.

3.4 O valor das comissões (compra e venda) é considerado devido logo após a concretização do negócio e seu pagamento será sempre à vista.

3.5 Os casos de lance de defesa são regidos pelo item 6.13.

3.6 O atraso no pagamento da comissão acarretará a mora do devedor com acréscimo de atualização monetária, juros de 1% ao mês, cláusula penal de 20% e mais honorários advocatícios em igual patamar. Tudo como rezam os artigos 389 e 406 do Código Civil.



4. DISPOSIÇÕES ESPECÍFICAS PARA LEILÃO DE PRENHEZES:

4.1 Salvo estipulação em contrário, nos casos de livre acasalamento ou embrião a ser coletado, a primeira parcela será considerada como sinal de negócio e devidas no ato. As demais parcelas somente poderão ser exigidas do(s) COMPRADOR(es) após o recebimento ou a retirada da(s) prenhez(es) confirmada(s). Caso o VENDEDOR tenha recebido antecipadamente alguma parcela e a prenhez não consiga se realizar o VENDEDOR restituirá ao(s) COMPRADOR(es) o valor recebido e demais acréscimos de mora.

4.2. PRENHEZES RECEPTORAS:

4.2.1. Constatada a prenhez, o VENDEDOR, salvo disposição em contrário, se responsabiliza em apresentar a(s) receptora(s) em perfeitas condições físicas, com boa habilidade maternal, a fim de bem criar o embrião. Para tanto e dado o prazo mínimo para a transferência do embrião da vaca prenhe à vaca receptora, obriga-se o VENDEDOR a entregar ao COMPRADOR a vaca receptora devidamente fertilizada com o embrião objeto do lance.

4.2.2. A vaca receptora é considerada como bem acessório ao embrião. Nesse compasso, a vaca receptora faz parte integrante do contrato de compromisso de compra e venda do embrião.

4.2.3. O COMPRADOR, por sua vez, se compromete a mantê-la(s) sob as mesmas condições de manejo e trato, a fim de não prejudicar o desenvolvimento do embrião adquirido.

4.2.4. O COMPRADOR deverá comunicar imediatamente o VENDEDOR em caso de óbito da receptora e/ou da "cria", bem como de qualquer intercorrência que venha a surgir durante o período gestacional. Os prejuízos de eventual acontecimento serão apurados na proporção da responsabilidade de cada contratante.

4.3. EMBRIÕES A SEREM COLETADOS:

4.3.1. É de responsabilidade de VENDEDOR a coleta e transferência do referido acasalamento, tendo o prazo máximo de 90 dias para a entrega da receptora prenhe, a contar da data da assinatura do presente Contrato, findo o qual poderá o COMPRADOR optar, em comum acordo com o VENDEDOR, optar: a) escolher outro acasalamento já realizado, de igual importância e valor, ou, b) pleitear em juízo as perdas e danos de referido desfalque.

4.4. LIVRES ACASALAMENTOS:

4.4.1. O VENDEDOR oferece a doadora (animal fêmea) para ser acasalada com o touro da escolha do COMPRADOR, ficando a mesma na propriedade do titular.

4.4.2. O COMPRADOR tem o prazo máximo de 30 dias para enviar o sêmen do reprodutor escolhido, ou autorizar o proprietário da doadora a acasalá-la



segundo critério do VENDEDOR, sob as expensas do COMPRADOR.

4.4.3. Todas as despesas provenientes do transporte e aquisição de sêmen que porventura possam ocorrer, serão de inteira responsabilidade do COMPRADOR.

4.4.4. Do acasalamento em questão o COMPRADOR terá direito a apenas uma prenhez proveniente da lavagem, salvo disposição em contrário e acordado entre as partes. Terá também direito a optar se tal prenhez será sexada de macho ou fêmea.

4.4.5. O VENDEDOR garante ao COMPRADOR que a prenhez adquirida venha a nascer com saúde, com garantia de receber RGN (registro geral de nascimento) e RGD (registro geral definitivo).

4.4.6. Caso o produto nascido não preencha os requisitos mencionados no item anterior, deverá o VENDEDOR substituir o produto, caso não possua o mesmo acasalamento, de comum acordo com o COMPRADOR, substituí-lo por outro já nascido de igual categoria e valor, em um ou outro caso, todas as despesas geradas, tanto pela substituição do animal ou pela rescisão do contrato serão suportadas pelo VENDEDOR e deverão em qualquer das situações, serem devidamente comprovadas pelo COMPRADOR.

4.4.5 A(s) prenhez(es) será(ão) entregue(s) por malha viária, podendo ainda o COMPRADOR retirá-la da propriedade de origem, sob sua conta e responsabilidade.

4.5. DISPOSIÇÕES ESPECÍFICAS PARA LEILÃO DE ASPIRAÇÃO

4.5.1. A coleta do ovócito far-se-á pela técnica de aspiração folicular via ultrassom, ou, até que outra mais moderna venha a ser desenvolvida pela medicina veterinária.

4.5.2. A venda compreenderá todos os ovócitos presentes no útero da doadora no momento da aspiração, independentemente do número que venha a ser aspirado – art. 233 do Código Civil.

4.5.3. A aspiração deverá ocorrer no prazo máximo de 30 dias após a ocorrência do leilão, salvo disposição em contrário por ocasião da realização do leilão – art. 394 do Código Civil.

4.5.4. O processo de aspiração e fecundação, desde veterinário até laboratórios, será realizado por profissionais eleitos pelo VENDEDOR – art. 492 do Código Civil. O COMPRADOR, contudo, por si ou via representação poderá acompanhar, contanto que apresente manifestação nesse sentido.

4.5.5. Salvo disposição em contrário, o sêmen de fecundação será escolhido pelo COMPRADOR, às expensas, que sairá ou do banco de sêmen deste, ou de qualquer outro, contanto que à disposição no mercado pecuário, se dessa última forma for combinado.

4.5.6. O custo de implantação do embrião fecundado e do animal receptor está agregado ao contrato de (compromisso) compra e venda. Nesse momento do processo, entretanto, caso o COMPRADOR queira, sem qualquer desconto, escolher o laboratório e/ou apresentar receptora de seu plantel, óbice alguma haverá, bastando apresentar manifestação nesse sentido.



4.5.7. A entrega da prenhez ocorrerá logo após a realização da sexagem dos animais.

4.5.8. Caso, no ato do leilão, haja garantia mínima de animais com determinadas características, todo o processo sobredito nas cláusulas anteriores, sem prejuízos das prenhez obtidas com êxito, será realizado tantas vezes, quantas necessárias, para que se lhe atinja.

4.5.9. A cláusula acima não se aplica nos casos previstos no item "4.5.6", eis que o contrato se aperfeiçoará, após a cessação dos direitos e deveres, com a entrega dos embriões ao COMPRADOR.

5. DISPOSIÇÕES ESPECÍFICAS PARA LEILÃO DE SÊMEN:

5.1. O VENDEDOR responde pela qualidade do sêmen de animal de sua propriedade posto a venda.

5.2. Todo lote de sêmen deverá estar à disposição do COMPRADOR para ser retirado em local previamente estipulado. Nos casos em que a entrega do sêmen for feita por empresa de coleta, as despesas decorrentes deste procedimento correrão por conta e risco do COMPRADOR. Quando o sêmen de animal, comercializado for do estoque particular do VENDEDOR, o COMPRADOR deverá providenciar botijão para o transporte, correndo por conta deste todo e qualquer risco.

5.3. Caso queira, poderá o COMPRADOR, no ato da retirada, testar a qualidade do sêmen adquirido, em sendo este raro, desde que seja realizado por profissionais credenciados por uma das centrais de coleta do país.

6. DISPOSIÇÕES GERAIS PARA TODOS OS LEILÕES:

6.1. O leiloeiro apregoará, no início de cada lote, o valor do lance que, multiplicado pelo número de parcelas determinadas, formará o preço total de venda e compra do(s) animal(is)/ produto(s). Também será informada a condição de cada venda, data de vencimento das parcelas, condições gerais do(s) produto(s) ou a(s) condição(ões) física(s) do(s) animal(is) referentes a cada lote.

6.1.2. Outrossim, as especificações de cada lote constarão em editais apregoados no recinto ou em painel eletrônico, para os compradores presentes no recinto, e às margens inferiores e superiores da tela, para os compradores virtuais. Todas as informações inerentes ao catálogo são fornecidas e de responsabilidade dos senhores vendedores.

6.1.3. Caso seja apregoado no leilão, lote que possua dois ou mais animais, o valor do lance será por animal, sendo o valor total do lote o valor da parcela, multiplicado pelo número de animais existentes no lote, salvo estipulação em contrário por escrito e/ou informada pelo leiloeiro no início do leilão.

6.1.4. A(s) parte(s) vendedora(s) declara(m) ser legítima(s) possuidora(s) e proprietária(s) do(s) animal(is)/produto(s), sendo de sua exclusiva responsabilidade a legitimidade da propriedade do(s) mesmo(s).

6.2. Os leilões referentes à gado de elite, embrião e sêmen serão realizados com CLÁUSULA DE RESERVA DE DOMÍNIO, que abrangerá inclusive as "crias" advindas destes, conforme disposto nos artigos 94 e 95 do Código Civil.



- 6.3. Excetuando o disposto no item 2. deste Regulamento (aprovação de cadastro), as vendas efetuadas durante o leilão são irrevogáveis e irratificáveis, obrigando comprador e vendedor ao seu cumprimento, por si e por seus herdeiros ou sucessores.
- 6.4. Ainda que existente índice deflacionário divulgado pelo Governo Federal, os preços estabelecidos no leilão não serão alterados.
- 6.5. Caberá ao comprador o pagamento do ICMS e ao vendedor o recolhimento do mesmo, referente ao lote adquirido, devendo o segundo informar a Central Leilões Ltda o número de inscrição junto à Receita Estadual.
- 6.6. A participação no leilão de qualquer pessoa, seja COMPRADOR ou VENDEDOR, implicará na presunção de aceitação de todas as normas previstas neste Regulamento, e, uma vez ter que lhe é dada a devida publicidade por: a) estar no átrio do local da realização do evento; b) constar no catálogo de leilão, devidamente distribuído em todas as mesas; c) constar com publicação contemporânea no site www.centralleiloes.com.br da EMPRESA LEILOEIRA.
- 6.7. Compradores domiciliados fora do país deverão informar-se no escritório sobre as condições que regem a compra e venda, que no caso presente somente se operará com o pagamento à vista, em moeda corrente do país, no ato do negócio.
- 6.8. Salvo se estabelecido de forma diversa, por escrito e antes do leilão, o COMPRADOR será responsável pelo pagamento da comissão de compra, a qual recai sobre o valor do lote no momento da batida do martelo, em favor da EMPRESA LEILOEIRA / LEILOEIROS / OUTROS, na forma dos itens 3.2 e 3.4.
- 6.9 Salvo se estabelecido de forma diversa, por escrito e antes do leilão, o VENDEDOR será responsável pelo pagamento da comissão de venda, a qual recai sobre o valor do lote no momento da batida do martelo, em favor do PROMOTOR DO EVENTO / EMPRESA LEILOEIRA / LEILOEIROS / OUTROS, na forma dos itens 3.2 e 3.4.
- 6.10. As taxas do leilão, assim como as comissões, para COMPRADOR e VENDEDOR, são irrevogáveis e irratificáveis. O desfazimento do negócio pelas partes após o remate não desobrigará COMPRADOR(ES) e VENDEDOR(ES) para com suas comissões em relação à EMPRESA LEILOEIRA/ LEILOEIROS / OUTROS.
- 6.11. Em caso de pagamento à vista das parcelas de compra, o desconto poderá ser concedido pelo vendedor, mas tal desconto não recairá sobre as comissões em favor da EMPRESA LEILOEIRA/ OUTROS.
- 6.12. No lance de defesa, conforme definição do item 1.11 deste regulamento, o proprietário do animal será responsável pelo pagamento da comissão de compra e venda em favor do PROMOTOR DO EVENTO / EMPRESA LEILOEIRA, sobre o valor do lote no momento da batida do martelo.
- 6.13. Não serão aceitos pagamentos das parcelas vencíveis no ato da compra com cheques de terceiros.
- 6.14. Todos os pagamentos efetuados em cheque somente serão considerados quitados com a respectiva compensação.
- 6.15. As GTAS (Guias de Trânsito dos Animais) serão emitidas exclusivamente em nome do comprador e não poderão ser transferidas a terceiros.
- 6.16. Os catálogos do leilão são de responsabilidade dos vendedores, não sendo a Central Leilões Ltda responsável por eventuais erros constantes nestes, os quais inclusive poderão ser retificados pelo leiloeiro.



6.17. Quando da batida do martelo os lances forem simultâneos entre dois compradores, o leiloeiro pedirá o retorno do animal à pista e reiniciará a venda dos mesmos, a partir do lance em questão, para o desempate.

6.18. Serão de exclusiva responsabilidade do VENDEDOR o(s) animal(is) colocado(s) a leilão estar(em) saudável(eis), com toda a documentação sanitária atualizada, bem como sua guarda, manutenção e segurança, durante o tempo em que se mantiver(em) no local do leilão, seja no estábulo, em sua propriedade, para os casos de Leilão Virtual, em trânsito ou enquanto estiverem sendo exibidos na pista, até o momento da batida do martelo, passando então, tais responsabilidades a serem exclusivas do COMPRADOR, não restando à Central Leilões Ltda. nenhum ônus sobre o itens mencionados, bem como, em caso de acidente e danos que, eventualmente, venha(m) a ocorrer com o(s) animal(is).

6.18.1. É de responsabilidade do VENDEDOR a veracidade de todas as informações fornecidas à leiloeira referente ao(s) animal(is) e/ou produto(s) colocado(s) a leilão. Bem como, fica o VENDEDOR responsável, cível e criminalmente pela omissão de informar a empresa Leiloeira sobre qualquer intercorrência relacionadas ao(s) animal(is) e/ou produto(s) até o momento do leilão.

6.18.2 Será de responsabilidade do VENDEDOR e, de forma subsidiária da EMPRESA DE ASSESSORIA, a regularidade da documentação (associação de criador, poder judiciário ou quaisquer outros órgãos) do(s) animal(ais) e/ou produto(s) referente a propriedade, posse, inexistência de ônus ou outro/a.

6.18.3 Fica a EMPRESA LEILOEIRA totalmente isenta perante VENDEDOR e COMPRADOR de quaisquer responsabilidades referente a apresentação, conferência e demais circunstâncias referentes à regularidade da documentação do lote vendido.

6.18.4 Será de exclusiva responsabilidade do COMPRADOR o pagamento do frete do(s) animal(ais) arrematado(s), salvo estipulação em contrário.

6.18.2. Após a batida do martelo, a venda será considerada irrevogável e irretroatável, correndo a partir de então, por conta e risco do COMPRADOR, a vida e integridade física do(s) animal(is), razão pela qual, é facultado a este COMPRADOR, caso opte e se responsabilize pelas despesas, contratar cobertura securitária ao(s) animal(is) arrematados.

6.18.3. A morte do(s) animal(is), com seguro ou não, anomalias físicas encontradas no animal(is) por exames radiológicos ou outros, perda de prenhes, estado do(s) animal(is) no ato da entrega pelo VENDEDOR e outros motivos não inerentes ao momento da venda) a leiloeira não se obriga nos termos deste regulamento.

6.18.4. Tanto para os leilões presenciais, bem como para os leilões virtuais, após a batida do martelo, fica facultado entre VENDEDOR e COMPRADOR decidirem o momento mais apropriado para o transporte do(s) animal(is). Porém, os riscos inerentes ao(s) animal(is) arrematados até o momento do seu transporte, correrá por conta exclusiva do COMPRADOR, não podendo o VENDEDOR ficar responsável pela vida e integridade física do(s) animal(is) até seu efetivo embarque para transporte, salvo comprovada sua exclusiva culpa.

6.18.5 No caso de comercialização efetuada através de canal fechado de televisão (Leilões Virtuais), o vendedor compromete-se a entregar o(s) animal(is)



(independente do local de entrega), somente quando tiver em sua posse a respectiva documentação de venda, devidamente assinada pelo comprador, eximindo a Central Leiloes Ltda de qualquer responsabilidade se a presente cláusula não for cumprida.

6.18.6 Nos casos em que o certame preveja venda parcelada, o COMPRADOR compromete-se a cumprir seus pagamentos nas exatas datas anunciadas no leilão, certo que a falta de pagamento de qualquer uma das parcelas nos termos anunciados gerará em favor do VENDEDOR no direito à cobrança de todo o saldo devedor antecipadamente, ficando o direito de promover a cobrança da totalidade da dívida, acrescida de juros legais, mais correção monetária pela média dos índices IGP/INPC (FGV/IBGE), juros de 1% ao mês e multa de 20%, e/ou pleitear a apreensão e recuperação da posse do(s) animal (ais) / produto(s) do contrato com seu(s) respectivo(s) fruto(s), liminarmente, independentemente de demonstração de perigo de dano ou de risco ao resultado útil do processo, desde que comprovada a mora do COMPRADOR, por qualquer meio ou mediante protesto do contrato ou da nota promissória rural única, preenchida pelo VENDEDOR somente pelo saldo devedor restante, rescindindo, em consequência, o presente contrato e perdendo o COMPRADOR, em favor do VENDEDOR, o sinal pago (parágrafo único, art. 10, da Lei 4.021/1961).

6.18.7 Salvo a multa moratória incidente sobre a obrigação do COMPRADOR ao pagamento de parcelas, estipula-se entre COMPRADOR e VENDEDOR a cláusula penal de 20% sobre o valor total do lote anunciado devidos pela parte infratora de quaisquer dos itens desse regulamento à parte lesada.

7. DA AUTORIZAÇÃO DE USO DO NOME, IMAGEM E VOZ DOS PRESENTES AO LEILÃO:

7.1. A entrada da pessoa no recinto do leilão importará na presunção em favor da EMPRESA LEILOEIRA e do PROMOTOR DO EVENTO, sem ônus a estes, ao uso de seus NOMES, IMAGENS e SOM durante a realização do evento, bem como após a ocorrência deste para fins de divulgação do resultado final alcançado. Autorizam, também, a divulgação em periódicos e em site de todas as informações referentes ao leilão, tais como: nome do comprador, do vendedor, do animal ou produto comercializado e o valor efetivo da transação. Finalmente, fica autorizada a gravação de todas as imagens do leilão e dos participantes, bem como a transmissão ao vivo destas por canal fechado de televisão e, ainda, a divulgação de fotos em periódicos e em site próprio da EMPRESA LEILOEIRA.

8. DO CONTRATO DE COMPRA E VENDA:

8.1. Ao final da venda de cada lote a Central Leiloes Ltda promoverá a emissão do contrato de compra e venda, bem como das notas promissórias rurais referentes ao leilão, as quais serão assinadas imediatamente pelo vendedor e comprador. As notas fiscais referentes a cada lote do LEILÃO, as quais serão assinadas imediatamente pelo VENDEDOR e COMPRADOR. As notas fiscais referentes às vendas, que deverão ser emitidas pelos vendedores, bem como a nota fiscal da comissão de compra a ser emitida pela EMPRESA LEILOEIRA / LEILOEIROS/ OUTROS, serão efetuadas posteriormente.

8.2. Ficam fazendo parte integrante do contrato de compra e venda todas as regras constantes neste regulamento, bem como outras que forem estabelecidas



pelo leiloeiro durante o leilão.

9. DO CONTRATO DE (PROMESSA DE) COMPRA E VENDA EM LANCE VIRTUAL:

9.1. Dado o lance e batido o martelo considerar-se-á aceita a proposta nos moldes do art. 427 do Código Civil com o anúncio do licitante pelo leiloeiro.

9.2. Com efeito, as partes reger-se-ão por normas gerais constantes neste Regulamento do Leilão bem como por contrato de compromisso de compra e venda, este último em apartado daquele, mas parte integrante deste.

9.3. Ressalva a possibilidade do leiloeiro rural certificar também informações gerais e específicas do remate, a forma de aquisição ocorrerá da seguinte forma, sem prejuízo a outra/s com nova tecnologia ou cuja ato de ciência possa ser demonstrado.

9.3.1. CORRESPONDÊNCIA FÍSICA e ASSINATURA FÍSICA

9.3.1.1. A EMPRESA LEILOEIRA, no prazo máximo de 10 dias da realização do leilão, remeterá 03 vias do contrato de compromisso de compra e venda de animal/produto (sendo uma via do COMPRADOR; outra via da EMPRESA LEILOEIRA e outra via do VENDEDOR; todas devidamente identificadas), acompanhada das 02 notas promissórias rurais (de comissão e única como valor de todo o débito), ao endereço cadastral, físico e/ou e-mail, do COMPRADOR.

9.3.1.2. Recebida a Carta AR com as 03 vias e as 02 Promissórias, o COMPRADOR deverá reter sua via do contrato, identificada como via COMPRADOR, postar sua assinatura nas demais vias (via EMPRESA LEILOEIRA e via VENDEDOR) bem como no corpo das notas promissórias (única e da comissão), reconhecer firma e fazer a remessa das vias da EMPRESA LEILOEIRA e do VENDEDOR, além das promissórias, ao endereço da leiloeira Central Leilões Ltda.

9.3.1.3. Sendo o AR encaminhado para o endereço cadastral, presumido será que recebido pelo COMPRADOR, ainda que a firma lançada ao recibo da empresa de entregas não seja de seu próprio punho.

9.3.1.4. Em não retornando a correspondência por parte do COMPRADOR, o contrato de compromisso de compra e venda será considerado formalizado uma vez ser obrigação do COMPRADOR a devolutiva e, ainda, o único responsável pelas informações cadastrais, sobretudo no que toca à localização.

9.3.2. CORRESPONDÊNCIA ELETRÔNICA e ASSINATURA FÍSICA

9.3.2.1. No caso do envio do contrato por e-mail (cadastros@centraileiloes.com.br) ou outra forma telemática (exemplo: aplicativo de WhatsApp ou outro), o COMPRADOR deverá reter a sua via do contrato, identificada como via COMPRADOR, postar sua assinatura nas demais vias (via EMPRESA LEILOEIRA e via VENDEDOR) bem como no corpo das notas promissórias (única e da comissão), reconhecer firma e fazer a remessa das vias da EMPRESA LEILOEIRA e do VENDEDOR, além das promissórias, ao endereço da leiloeira Central Leilões Ltda, Rua Frei Felicíssimo Maria de Prada, número 165, Bairro Higienópolis, CEP 16.010-650, Araçatuba/SP.

9.3.2.2. Em não retornando os contratos por parte do COMPRADOR, o contrato de compromisso de compra e venda será considerado formalizado uma vez



ser obrigação do COMPRADOR a devolutiva e, ainda, o único responsável pelas informações cadastrais, de sobremaneira o seu e-mail ou de outrem que venha eleger como responsável por si.

9.3.3. CORRESPONDÊNCIA ELETRÔNICA e ASSINATURA DIGITAL/VIRTUAL.

9.3.3.1. Declaram e reconhecem as partes, que o contrato de compromisso de compra e venda e as notas promissórias rurais poderão ser assinados digital e eletronicamente, por si, e/ou por seus representantes legais, e reconhecem, assim, a validade das assinaturas neste formato, concordando e reconhecendo ser expressão da vontade, nos termos da Medida Provisória n.º 2.200-2/2001, e desde que respeitados todos os trâmites legais exigíveis para tal ato.

9.3.3.2. Para efetivação do contrato, as partes COMPRADORA e VENDEDORA, tendo recebido a versão eletrônica do contrato, devolverão a única via eletrônica devidamente assinada nos termos do disposto no artigo 3º, inciso X, da Lei 13.874/2019, sendo que o instrumento poderá ser firmado através de assinatura eletrônica, conforme regulamentação da Medida Provisória 2.200-2/2001, sendo que as partes COMPRADORA e VENDEDORA declaram ciência e expressa concordância.

9.3.3.3. Em não retornando os contratos por parte do COMPRADOR física, eletrônica, digitalmente, o contrato de compromisso de compra e venda será considerado formalizado uma vez ser obrigação do COMPRADOR a devolutiva e, ainda, o único responsável pelas informações cadastrais, de sobremaneira o seu email ou outro de quem vem eleger como responsável por si.

9.4. Sob a égide das leis cíveis e criminais, o COMPRADOR será o único responsável pelas assinaturas lançadas nos documentos que lhes é encaminhado bem como sobre suas informações cadastrais.

10. DO CONTRATO ACESSÓRIO DE DOAÇÃO

10.1. Fica facultado ao(s) VENDEDOR(ES) no(s) lote(s) a ser(em) apregoado(s) fazer(em) doação(ões), sendo esta(s) doação(ões) instrumentalizada(s) da(s) seguinte(s) forma(s):

10.1.1. Na(s) doação(ões) feita(s) pelo(s) próprio(s), a(s) descrição(ões) da(s) doação(ões) constará(ão) no rosto do contrato de compromisso de compra e venda de animal. Nesse caso, aplicar-se-ão à(s) doação(ões), as cláusulas aplicáveis ao(s) bem(ns) principal(is) leiloado(s);

10.1.2. Acaso o fruto da(s) doação(ões) mencionada(s) no rosto do contrato de compromisso de compra e venda, tenha se dado por oferta de produtor(es) distinto(s) da venda principal, será(ão) firmado(s) entre as partes um contrato de doação acessório ao contrato principal, contendo a(s) cláusula(s) e a(s) descrição(ões) da(s) doação(ões), ficando a cargo do(s) doador(es) a responsabilidade por proceder a entrega, bem como para com a qualidade do(s)



animal(is) e/ou produto(s) é de inteira responsabilidade do(s) doador(es).

10.1.2.1. Na hipótese do item acima (10.1.2), a forma do frete corresponderá ao anúncio feito pelo leiloeiro.

11. DA PROTEÇÃO DE DADOS

11.1. Em cumprimento a Lei n.º 13.709/2.018, o PROMOTOR DO EVENTO, o CONVIDADO, o VENDEDOR, a EMPRESA DE ASSESSORIA, o PARTICIPANTE e o COMPRADOR autorizam o compartilhamento de dados pessoais e confidenciais para efetivação da(s) venda(s) e compra(s) firmada(s) em leilão coordenado e organizado pela EMPRESA LEILOEIRA.

11.2. O PROMOTOR DO EVENTO, o CONVIDADO, o VENDEDOR, a EMPRESA DE ASSESSORIA, o PARTICIPANTE e o COMPRADOR declaram conhecer e aceitar os termos e condições do termo de consentimento, que fica fazendo parte integrante deste Regulamento.

11.3. O PROMOTOR DO EVENTO, o CONVIDADO, o VENDEDOR, a EMPRESA DE ASSESSORIA, o PARTICIPANTE e o COMPRADOR declaram ciência e anuência que após a conclusão da(s) venda e compra(s), é de total responsabilidade do interessado comunicar, por escrito, imediatamente à(s) outra(s) parte(s), para completa exclusão das informações e/ou dados pessoais e/ou confidenciais comunicadas e/ou compartilhadas, isentando, desde já, a EMPRESA LEILOEIRA de qualquer responsabilidade.

11.4. As informações e/ou os dados pessoais e/ou confidenciais fornecidas e/ou coletadas para a efetivação da(s) venda(s) e compra(s) firmada(s) em leilão organizado e coordenado pela EMPRESA LEILOEIRA não serão comunicadas a terceiros, exceto mediante ordem judicial.

11.5. Quaisquer das partes envolvidas no negócio de venda(s) e compra(s) firmada(s) em leilão coordenado e organizado pela EMPRESA LEILOEIRA poderá revogar seu consentimento ao compartilhamento de informações e/ou dados pessoais e/ou confidenciais, mediante notificação por escrito a ser enviada à(s) outra(s) parte(s), especificando a solicitação.

12. FORO DE ELEIÇÃO.

12.1. - Para dirimir qualquer dúvida ou interpretação de cláusula e itens predisposto neste regulamento, fica eleito o Foro do município do VENDEDOR, facultando-lhe a este VENDEDOR o direito de, a seu critério, optar pelo Foro do domicílio do COMPRADOR ou ainda, a cidade de Araçatuba/SP.

“É proibida a reprodução em parte ou no todo”.

**PESO AO NASCER (PN)**

Expressa em kg, a DEP PN é um importante preditor de facilidade no parto. Touros com altas DEPs para PN não são recomendados para novilhas com pequena abertura pélvica. A seleção para PN não deve ser conduzida para os extremos, pois as maiores taxas de sobrevivência perinatal são observadas quando os PNs estão próximos da média.

DIAS PARA GANHAR 160 KG DO NASCIMENTO A DESMAMA (D160)

É um indicador da precocidade de crescimento em dias necessários para ganhar 160 kg do nascimento a desmama. A DEP D160, além de evitar a seleção direta para peso ao nascer, estabelece objetivos de seleção mais associados a conceitos de otimização, pois possibilita identificar touros com progênie mais uniforme e que atingem determinado peso na desmama o mais rápido possível. DEPs elevadas indicam touros que produzem as mesmas unidades de produto (bezerros desmamados com 190-200 kg) mais precocemente ou num menor período de tempo.

GANHO DE PESO DO NASCIMENTO A DESMAMA (GND)

Expressa em kg, a DEP GND é um indicativo da capacidade do touro transmitir genes com efeito direto sobre a velocidade de crescimento do nascimento a desmama (205 dias) de sua progênie. DEPs elevadas geralmente são recomendadas para sistemas com boa disponibilidade de alimentos de qualidade.

CONFORMAÇÃO, PRECOCIDADE E MUSCULATURA (CPM)

Estas características são importantes para se obterem animais mais equilibrados e produtivos. São avaliadas através de escores visuais, por avaliadores treinados, com variação de um a cinco, na desmama (205 dias) e no sobreano (500 dias), sempre de forma relativa à média do grupo contemporâneo. Os escores mais altos indicam presença mais marcante da característica. DEPs de CPM elevadas são desejáveis para uma maior e mais eficiente produção de carne em sistemas de ciclo curto.

A conformação (C) é influenciada pelo tamanho corporal (principalmente pelo comprimento) e pelo grau de musculosidade da carcaça do animal. Ao imaginar a carcaça do animal, o avaliador estima a quantidade de carne desta carcaça.



A precocidade de terminação (P) é uma característica muito importante, pois os criadores, ao venderem seus bois para o frigorífico, iniciam sempre por aqueles com melhor grau de acabamento. Os animais que demoram mais tempo para atingir um grau de acabamento adequado para comercialização aumentam os custos de produção. Na apreciação da precocidade avalia-se a capacidade do animal chegar a um grau mínimo de acabamento de carcaça com um peso vivo não elevado. Animais com maior precocidade de terminação apresentam depósitos de gordura principalmente na base da cauda e na virilha. Animais altos, esguios, com pouca profundidade e enxutos são mais tardios e, por isso, recebem as notas mais baixas para precocidade. É importante combinar as precocidades de crescimento (ganho de peso) e de terminação para produzir animais equilibrados e obter a mesma classe de novilho num menor período de tempo.

A musculatura (M) avalia o desenvolvimento da massa muscular como um todo, observando-se a paleta, o lombo, a garupa e, principalmente, o traseiro.

PREPÚCIO (UMBIGO)

Avalia-se o tamanho e formato do prepúcio, nos machos, e do umbigo, nas fêmeas. O prepúcio tem grande importância funcional, pois machos com prepúcio muito longo frequentemente sofrem lesões causadas pela vegetação, o que pode comprometer seriamente o desempenho reprodutivo. Esta característica também é avaliada através de notas de 1 a 5, sendo que as notas mais altas são atribuídas a animais com prepúcios maiores ou pendulares. DEPs altas ou positivas para prepúcio são desejáveis, pois estão apresentadas de forma que maiores valores indicam maior probabilidade de o touro produzir progênie com prepúcio corrigido (notas 1 a 3).

HABILIDADE MATERNA PARA GND (HM)

As diferenças no desenvolvimento dos bezerros são influenciadas pelas diferenças no potencial de crescimento próprio (direto) e habilidade materna das mães, sendo estas fortemente determinadas pelas variações na produção de leite. Ao particionar o GND nos componentes direto e materno, obtém-se a DEP HM. A DEP HM é um indicador da capacidade de o touro transmitir às suas filhas genes relacionados à habilidade materna, que resultarão em efeito sobre a característica GND de seus netos.

DIAS PARA GANHAR 400 KG DO NASCIMENTO AO SOBREANO (D400)

É um indicador da precocidade de crescimento em dias necessários para ganhar 400 kg do nascimento ao sobreano. A DEP D400 é obtida somando-se as DEPs D160 e D240 (dias necessários para ganhar 240 kg pós-desmama). A DEP D400 possibilita identificar touros com progênie mais uniforme e que atinge o ponto de comercialização rapidamente. DEPs elevadas indicam touros que produzem as mesmas quantidades de produto (novilhos acabados com 430-440 kg) em um menor período de tempo.

AVALIAÇÃO 100% GENÔMICA



LEILÃO PRESENCIAL

GRUPO

REZENDE

GRUPOREZENDE.COM.BR

400
TOUROS
NELORE CEIP

22/JUN 12^h

SÁBADO

Dúvidas? Fale conosco!

66 99713-4910

GANHO DE PESO DO NASCIMENTO AO SOBREANO (GNS)

Expressa em kg, a DEP GNS indica o potencial genético do touro em transmitir à sua progênie genes com efeito direto sobre a velocidade de crescimento, do nascimento ao sobreano (500 dias). A DEP GNS é obtida somando-se as DEPs de ganho de peso do nascimento a desmama e ganho de peso pós-desmama. DEPs elevadas geralmente são desejáveis para sistemas com boa disponibilidade de alimentos de qualidade.

PERÍMETRO ESCROTAL AO SOBREANO (PE/I e PE/IP)

Expressa em cm, a DEP para perímetro escrotal ao sobreano é um indicador de precocidade sexual. Por ser uma medida corporal associada ao peso dos animais, as DEPs de perímetro escrotal foram estimadas de duas formas: ajustando-se apenas para idade (PE/I) e ajustando-se para idade e peso (PE/IP). O perímetro escrotal é de grande importância nos programas de melhoramento genético do Nelore, pois touros com DEPs elevadas para esta característica tendem a produzir filhos e filhas mais precoces sexualmente.

IDADE AO PRIMEIRO PARTO (IPP)

Expressa em dias, a DEP IPP é indicadora da precocidade sexual das filhas do touro e está fortemente relacionada à eficiência, rentabilidade e competitividade do rebanho. As DEPs dos touros foram avaliadas através da performance reprodutiva de suas filhas. DEPs negativas são desejáveis.

RETORNO MATERNAI (RMat)

Retorno Maternal é um índice bio-econômico que visa identificar vacas com maior eficiência produtiva, e os touros que produzem estas vacas. Os componentes contemplados no cálculo do RMat são: precocidade sexual, permanência produtiva e custo estimado de manutenção da vaca, e desempenho de seus bezerros. O RMat é uma estimativa do retorno por vaca em kg de peso vivo produzido ao ano, descontado o custo estimado de manutenção. O retorno estimado é avaliado não apenas quanto ao peso, mas também quanto à composição deste peso, uma vez que as DEPs das características conformação, precocidade e musculatura são contempladas no cálculo do índice. Touros com maiores valores de DEP RMat são desejáveis pois tendem a produzir filhas com menor idade ao 1º parto, maior permanência produtiva no rebanho, menor custo de manutenção, e que produzem bezerros com maior ganho de peso e melhor composição da carcaça em termos de conformação, precocidade e musculatura.



O foco permanente do Grupo Rezende ao longo de sua história, direcionado à seleção de características de forte impacto econômico, como fertilidade, precocidade, ganho de peso, conformação frigorífica e rusticidade, bem como o reconhecimento pelo mercado das qualidades reais dos animais selecionados à pasto, resultaram em um projeto de venda de genética de ponta vitorioso, que cresce ano a ano.

Visando acelerar ao máximo os ganhos genéticos do rebanho destacam-se no trabalho de seleção do Grupo Rezende:

- a) o rigor no registro de um amplo conjunto de dados de produção do rebanho;
- b) o apoio permanente de programas de melhoramento genético na consolidação, tratamento e análise destes dados, confrontando-os sempre com os dados dos rebanhos dos demais associados;
- c) o uso em larga escala de sêmen dos melhores reprodutores disponíveis no mercado e de protocolos de Inseminação Artificial em Tempo Fixo (IATF) em 100% das fêmeas em produção;
- d) o uso em larga escala da tecnologia de Fertilização In Vitro (FIV) para multiplicar ainda mais a genética das nossas melhores fêmeas;
- e) Uso de dados de genótipo como ferramenta complementar no processo de seleção e acasalamento;
- f) a adoção de acasalamentos dirigidos para todas as fêmeas do rebanho;
- g) uma forte pressão de seleção, com o descarte sistemático daqueles animais que não acompanham os demais.



**LOTE
INDIVIDUAL**

01

LEILÃO PRESENCIAL



GRUPO
REZENDE
GRUPOREZENDE.COM.BR

400
TOUROS
NELORE CEIP



84970821PCO

ULTRAVOX TUL x DVORAK AJ

NASCIMENTO
25/08/2021

PESO CE
770kg 35cm

Índice Final
12.08

Índice Desmama
12.10

Precocidade Sexual
16.97

iFrigorífico
1.35

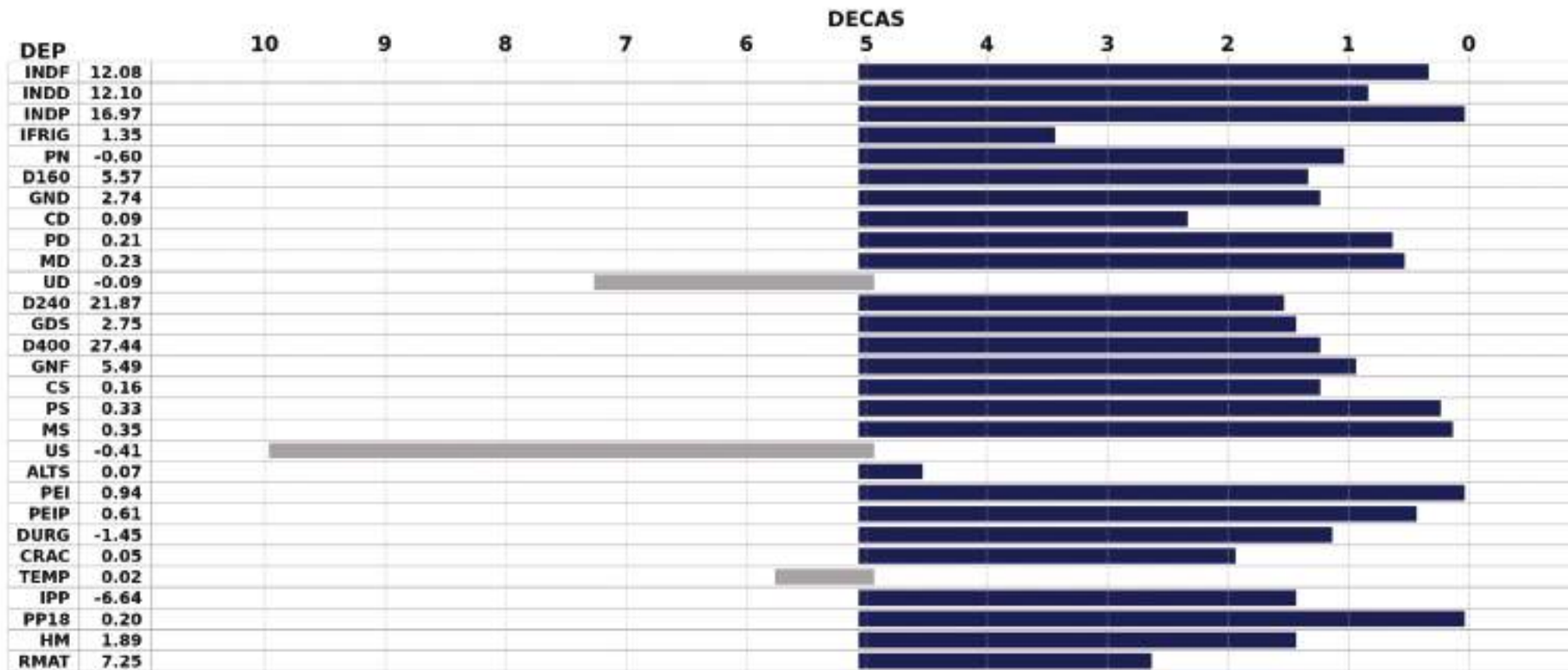

LOTE INDIVIDUAL 02

LEILÃO PRESENCIAL



GRUPO
REZENDE
GRUPOREZENDE.COM.BR

400
TOUROS
NELORE CEIP



257615213M CAXAMBU FM x 3MRMNE21P17

NASCIMENTO
08/10/2021

PESO CE
762kg 36cm

Índice Final
13.98

Índice Desmama
14.35

Precocidade Sexual
6.76

iFrigorífico
6.89



LOTE INDIVIDUAL 03

LEILÃO PRESENCIAL



GRUPO
REZENDE
GRUPOREZENDE.COM.BR

400
TOUROS
NELORE CEIP



257902213M

ABRAAO PTZ x LITIO AJ

NASCIMENTO
18/10/2021

PESO CE
760kg 38cm

Índice Final
14.92

Índice Desmama
20.04

Precocidade Sexual
-0.15

iFrigorífico
7.01

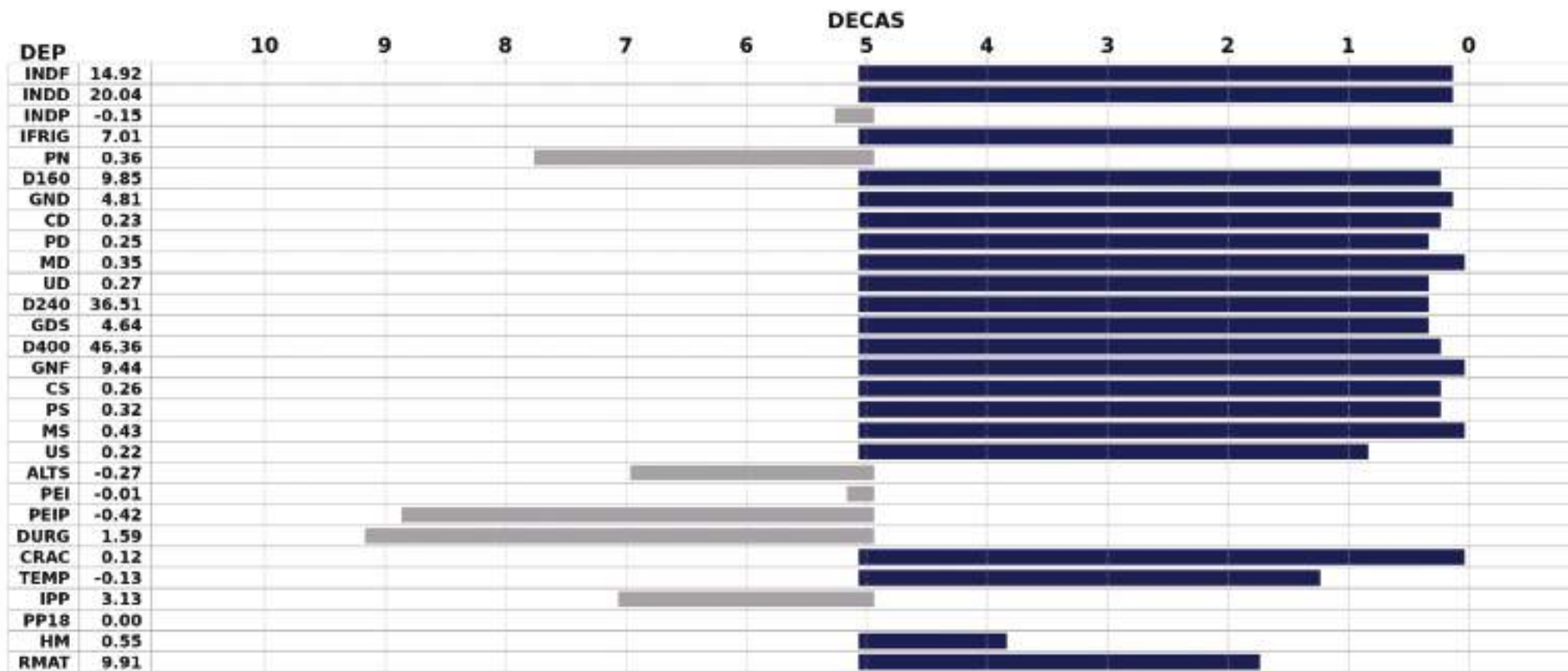

LOTE INDIVIDUAL 04

LEILÃO PRESENCIAL



GRUPO
REZENDE
GRUPOREZENDE.COM.BR

400
TOUROS
NELORE CEIP



07701021PCO

ABRAAO PTZ x PCORMNE600P16

Índice Final
12.07

Índice Desmama
13.74

Precocidade Sexual
0.76

iFrigorífico
2.15

NASCIMENTO
18/11/2021

PESO CE
752kg 38cm

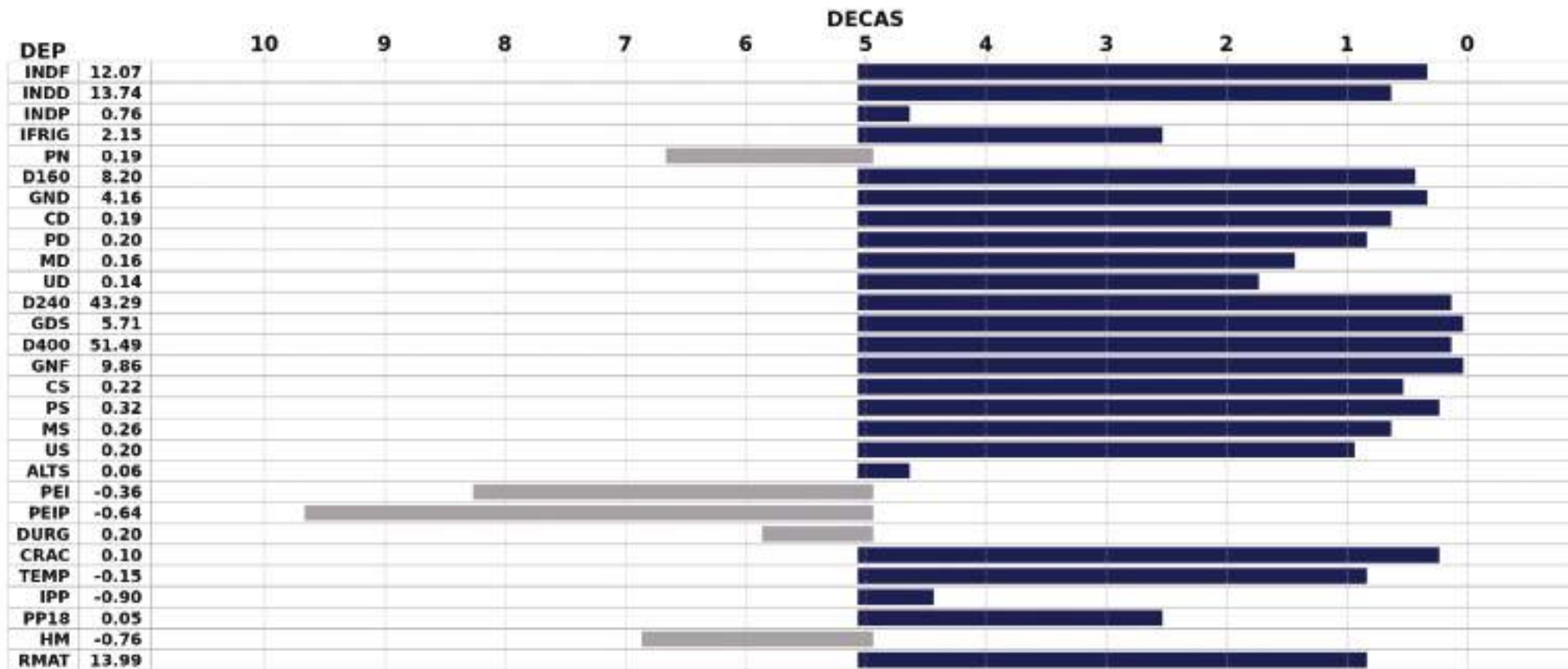

LOTE INDIVIDUAL 05

LEILÃO PRESENCIAL



GRUPO
REZENDE
GRUPOREZENDE.COM.BR

400
TOUROS
NELORE CEIP



256388213M ABRAAO PTZ x CAXAMBU FM

NASCIMENTO
01/09/2021

PESO CE
742kg 35cm

Índice Final
17.03

Índice Desmama
21.24

Precocidade Sexual
1.83

iFrigorífico
8.28

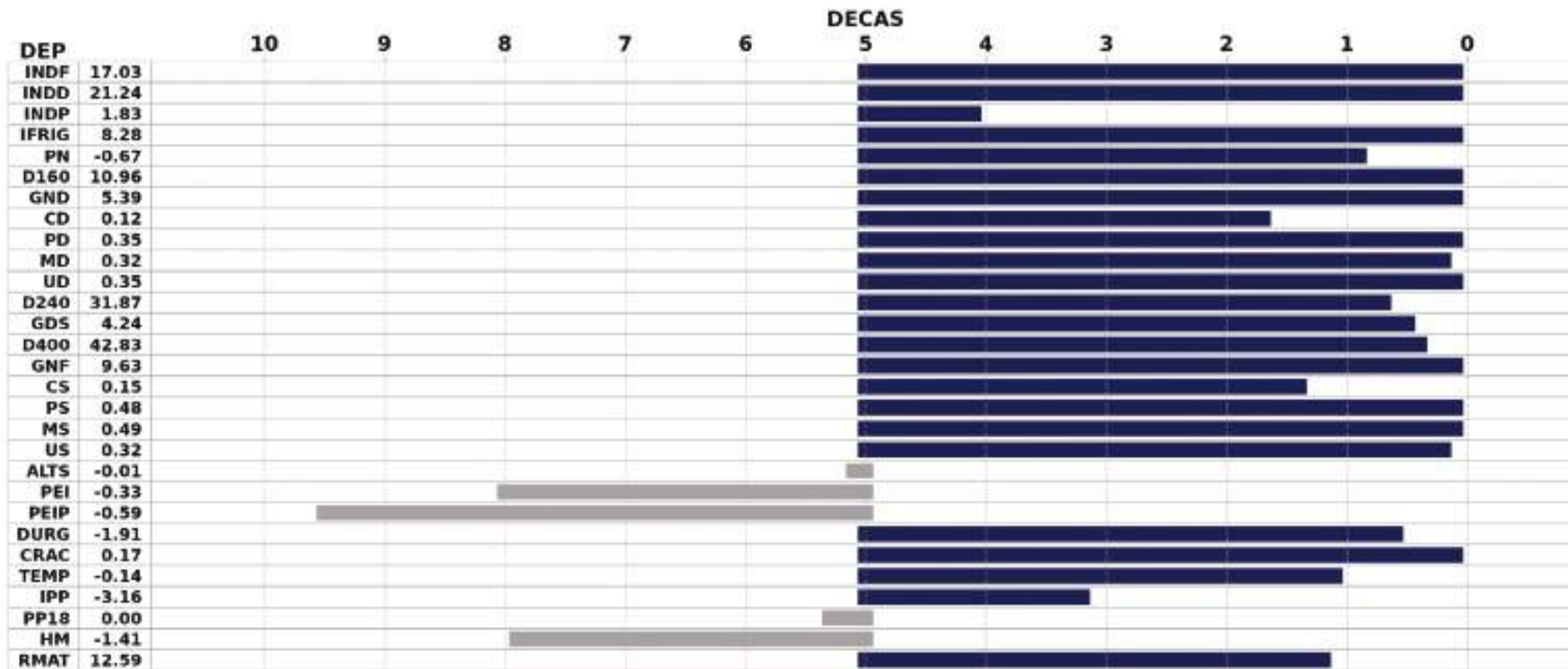

LOTE INDIVIDUAL 06

LEILÃO PRESENCIAL



GRUPO
REZENDE
GRUPOREZENDE.COM.BR

400
TOUROS
NELORE CEIP



258051213M ABRAAO PTZ x CAXAMBU FM

NASCIMENTO
20/10/2021

PESO CE
742kg 34cm

Índice Final
16.08

Índice Desmama
17.38

Precocidade Sexual
3.93

iFrigorífico
6.75

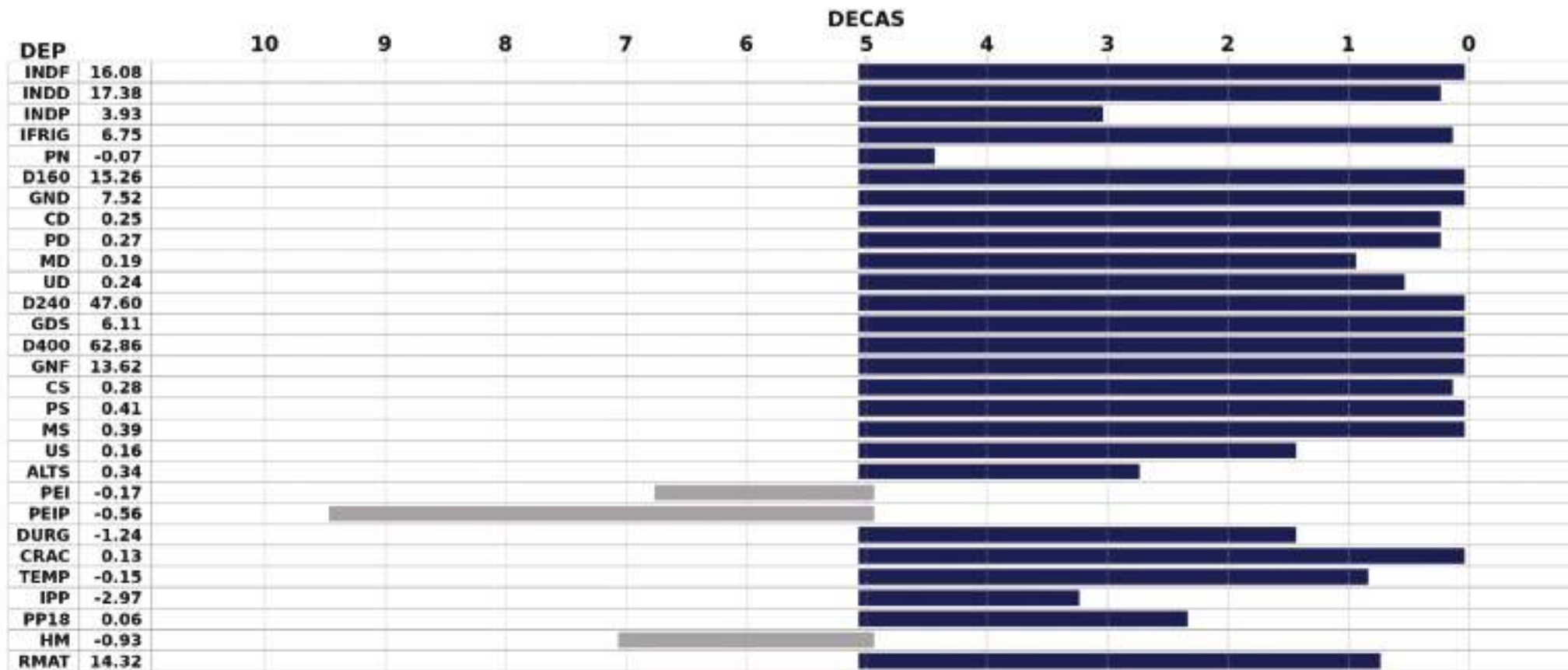

LOTE INDIVIDUAL 07

LEILÃO PRESENCIAL



GRUPO
REZENDE
GRUPOREZENDE.COM.BR

400
TOUROS
NELORE CEIP



257654213M 332216F2M x PAINT PHANTON

NASCIMENTO
08/10/2021

PESO CE
740kg 36cm

Índice Final
11.81

Índice Desmama
11.05

Precocidade Sexual
4.62

iFrigorífico
6.13

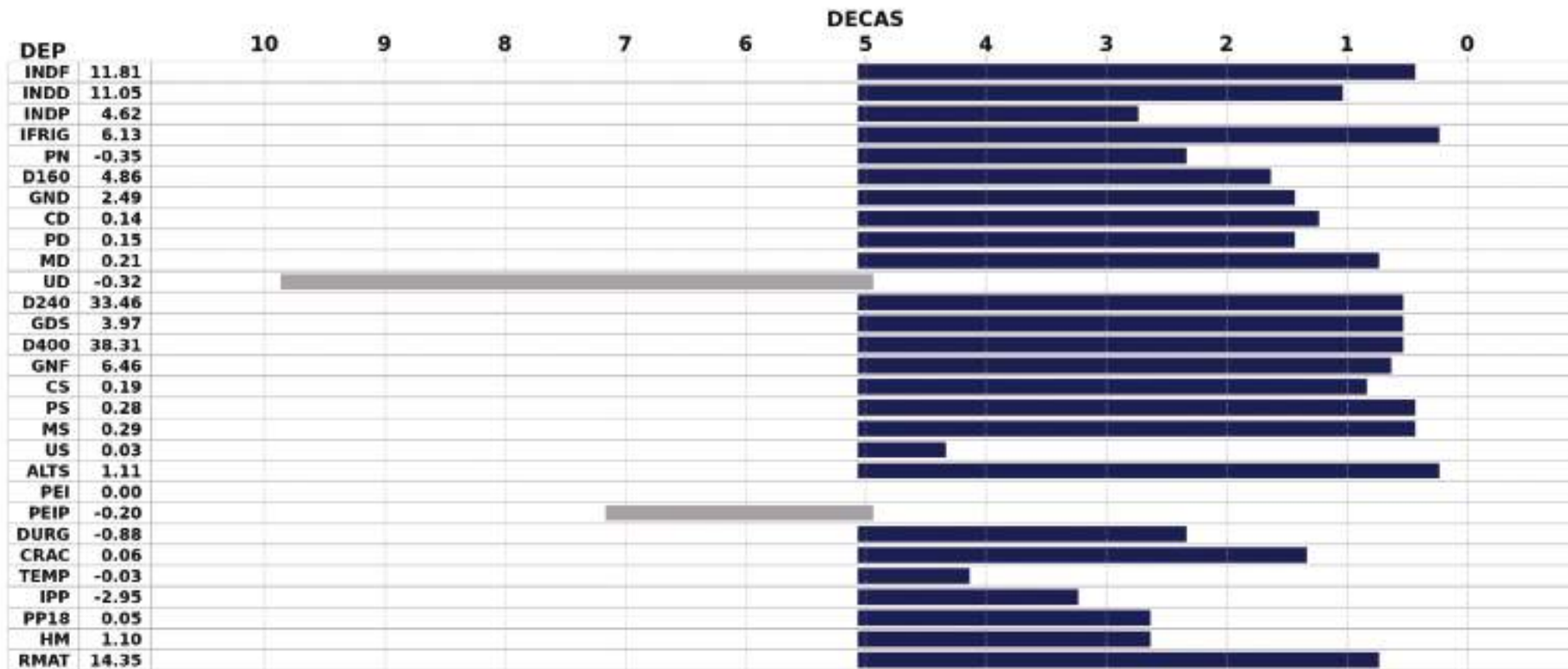

LOTE INDIVIDUAL 08

LEILÃO PRESENCIAL



GRUPO
REZENDE
GRUPOREZENDE.COM.BR

400
TOUROS
NELORE CEIP



257593213M ABRAAO PTZ x DVORAK AJ

NASCIMENTO
04/10/2021

PESO CE
732kg 37cm

Índice Final
11.23

Índice Desmama
13.89

Precocidade Sexual
4.05

iFrigorífico
5.09

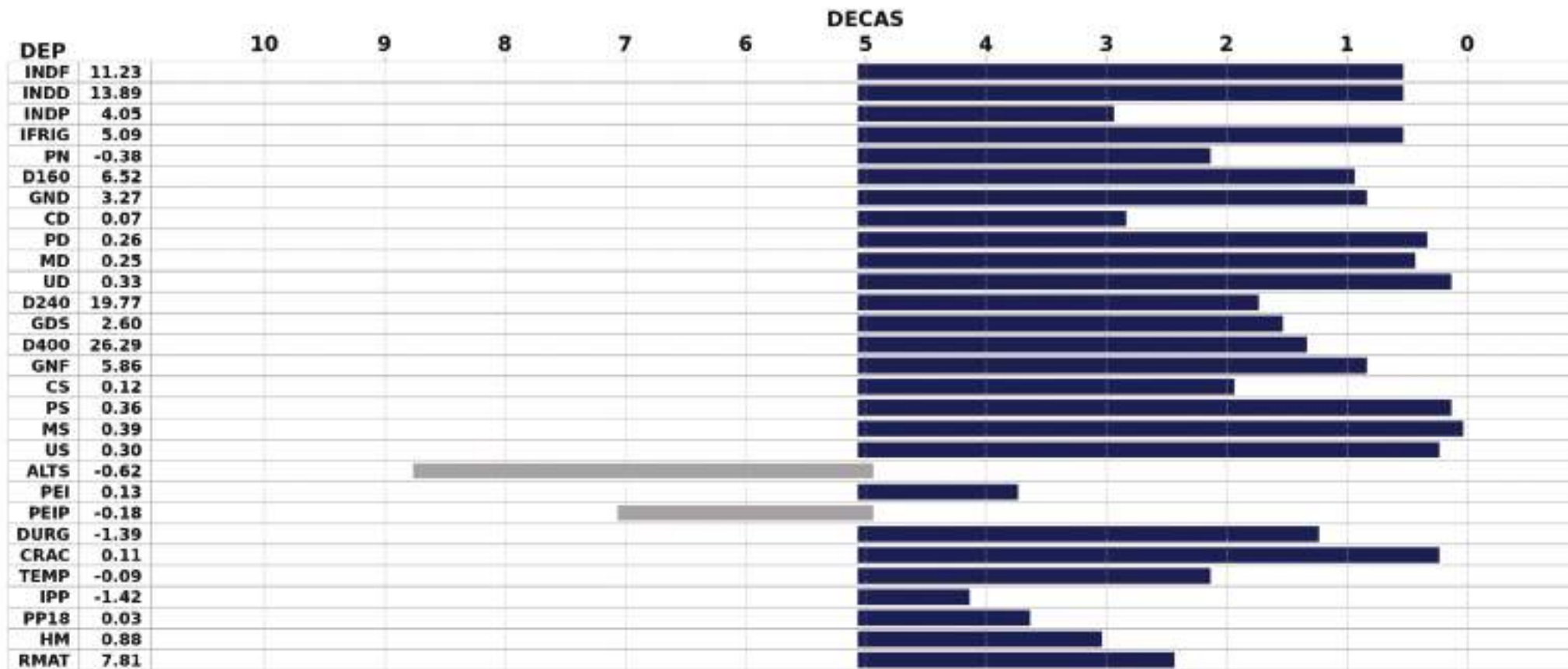

LOTE INDIVIDUAL 09

LEILÃO PRESENCIAL



GRUPO
REZENDE
GRUPOREZENDE.COM.BR

400
TOUROS
NELORE CEIP

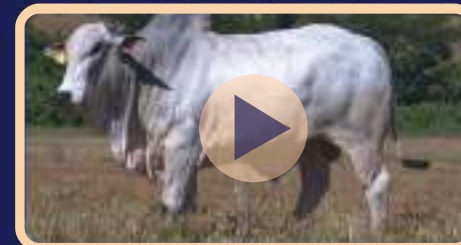

07756721PCO

HEFESTO GR x ASSIS AJ

NASCIMENTO
29/11/2021

PESO CE
730kg 34cm

Índice Final
11.79

Índice Desmama
12.03

Precocidade Sexual
8.07

iFrigorífico
3.61

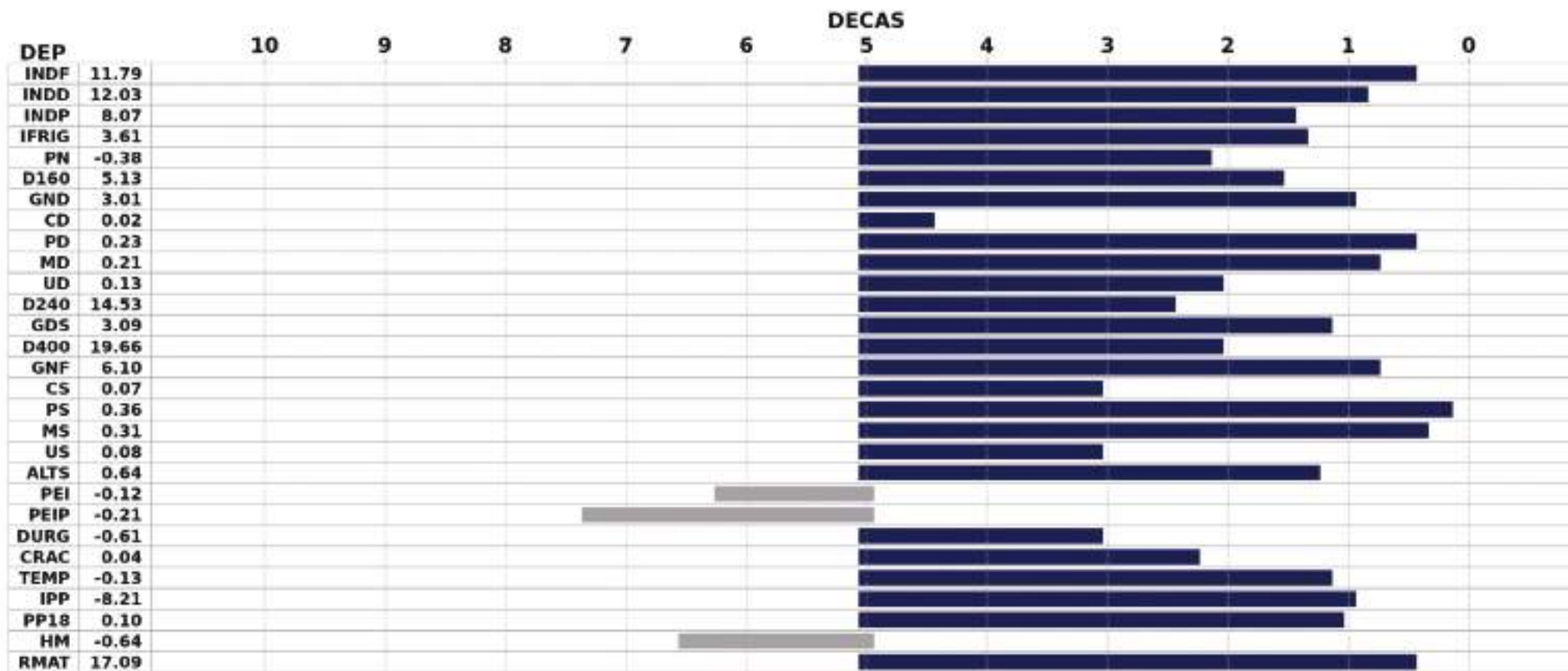

LOTE INDIVIDUAL 10

LEILÃO PRESENCIAL



GRUPO
REZENDE
GRUPOREZENDE.COM.BR

400
TOUROS
NELORE CEIP



258749213M ZELO AJ x LITIO AJ

NASCIMENTO
11/11/2021

PESO CE
730kg 35cm

Índice Final
9.29

Índice Desmama
10.44

Precocidade Sexual
4.21

iFrigorífico
4.18

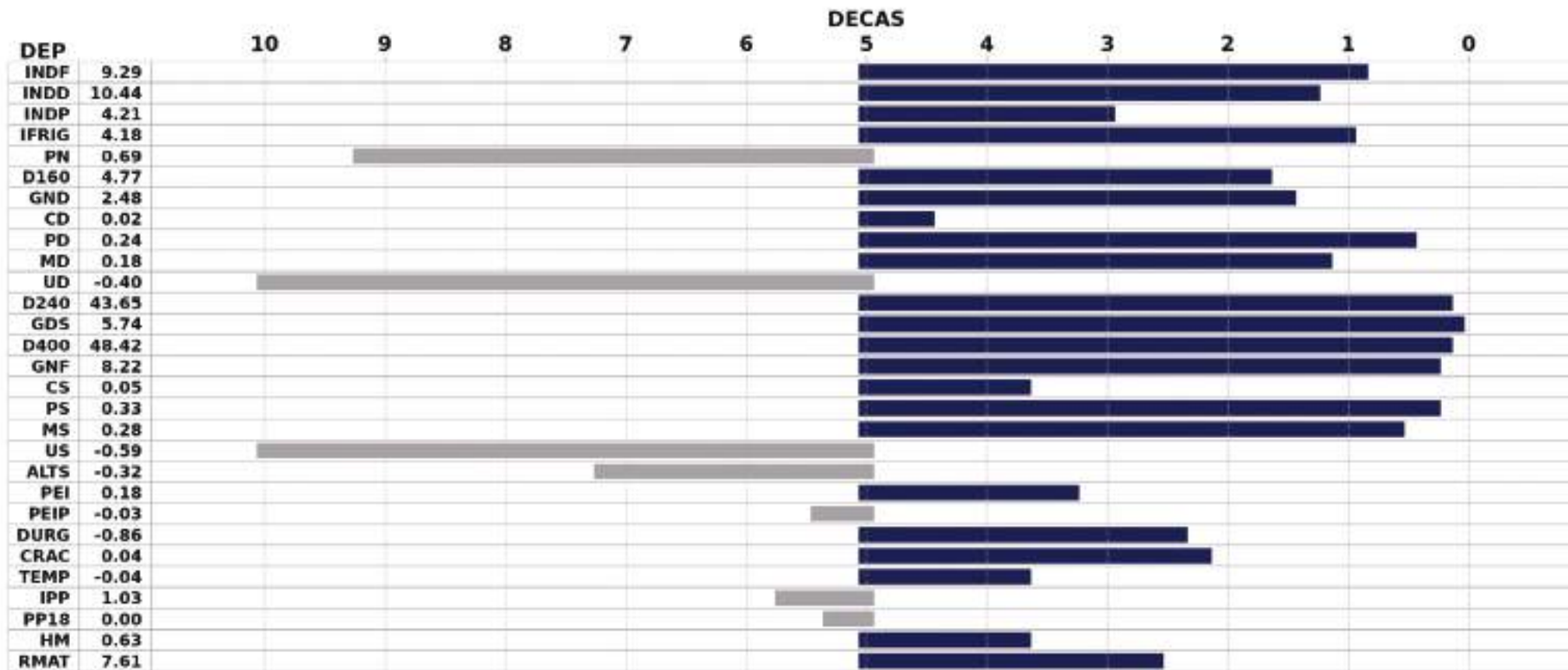

LOTE
INDIVIDUAL

11

LEILÃO PRESENCIAL



GRUPO
REZENDE
GRUPOREZENDE.COM.BR

400
TOUROS
NELORE CEIP



197318213M

DEMETER FIV GR x PAINT PHANTON

NASCIMENTO
05/12/2021

PESO CE
730kg 36cm

Índice Final
13.03

Índice Desmama
12.02

Precocidade Sexual
21.20

iFrigorífico
8.67

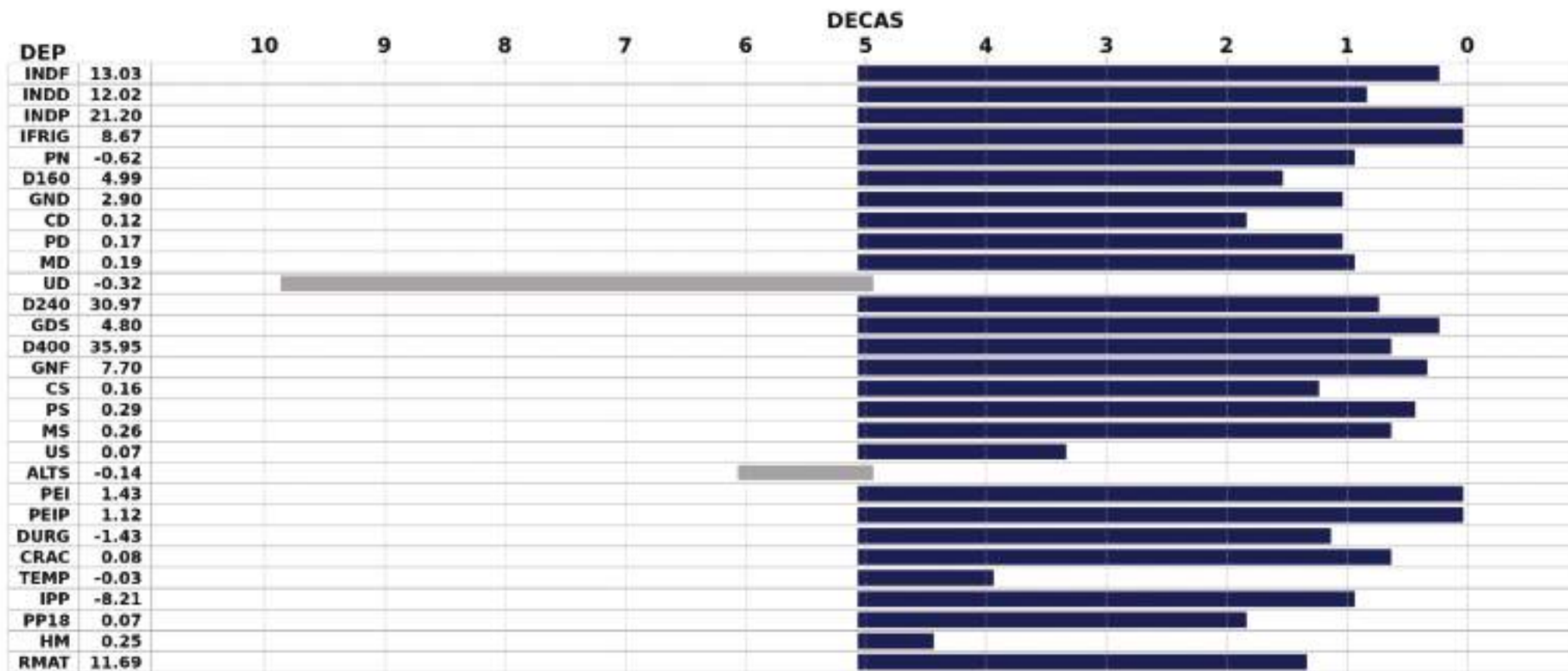

LOTE INDIVIDUAL 12

LEILÃO PRESENCIAL



GRUPO
REZENDE
GRUPOREZENDE.COM.BR

400
TOUROS
NELORE CEIP



197110213M 6179163BA x PAINT INCAL

NASCIMENTO
22/11/2021

PESO CE
728kg 36cm

Índice Final
11.98

Índice Desmama
18.50

Precocidade Sexual
4.36

iFrigorífico
6.00

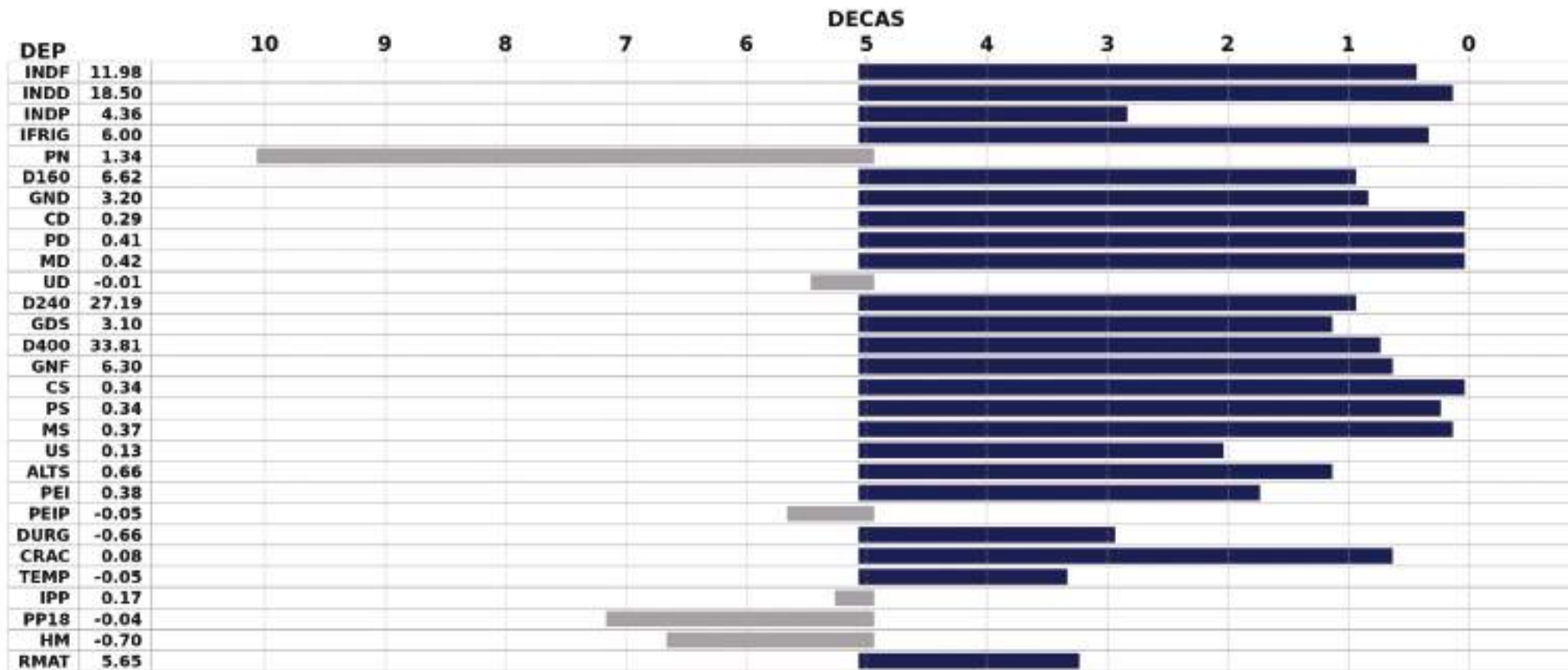

LOTE INDIVIDUAL 13

LEILÃO PRESENCIAL



GRUPO
REZENDE
GRUPOREZENDE.COM.BR

400
TOUROS
NELORE CEIP



07716321PCO CONSAGRADO CFM x PCORMNE24P17

Índice Final
11.07

Índice Desmama
16.60

Precocidade Sexual
7.98

iFrigorífico
3.28

NASCIMENTO
16/11/2021

PESO CE
728kg 34cm

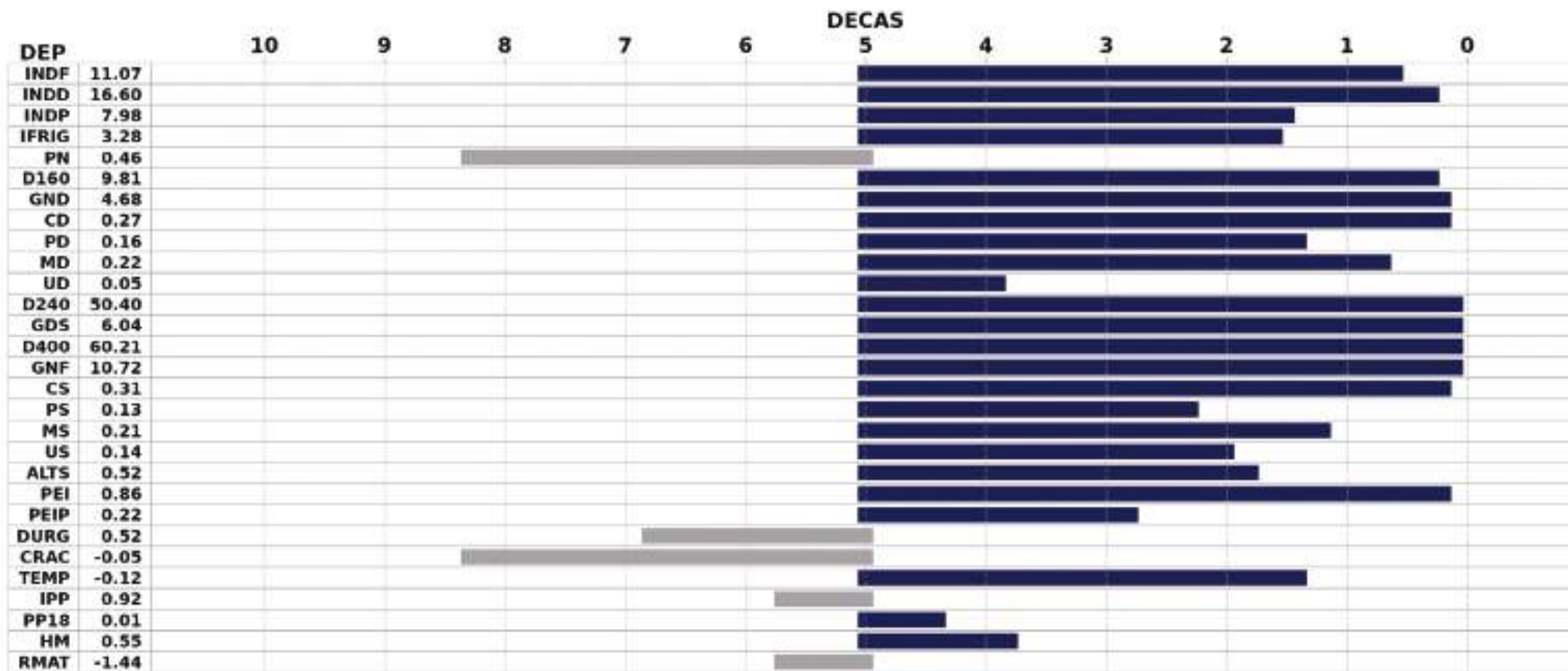

LOTE INDIVIDUAL 14

LEILÃO PRESENCIAL



GRUPO
REZENDE
GRUPOREZENDE.COM.BR

400
TOUROS
NELORE CEIP



07754321PCO

ABRAAO PTZ x MATUPA TUL

NASCIMENTO
25/11/2021

PESO CE
726kg 36cm

Índice Final
8.80

Índice Desmama
8.29

Precocidade Sexual
-0.31

iFrigorífico
6.68

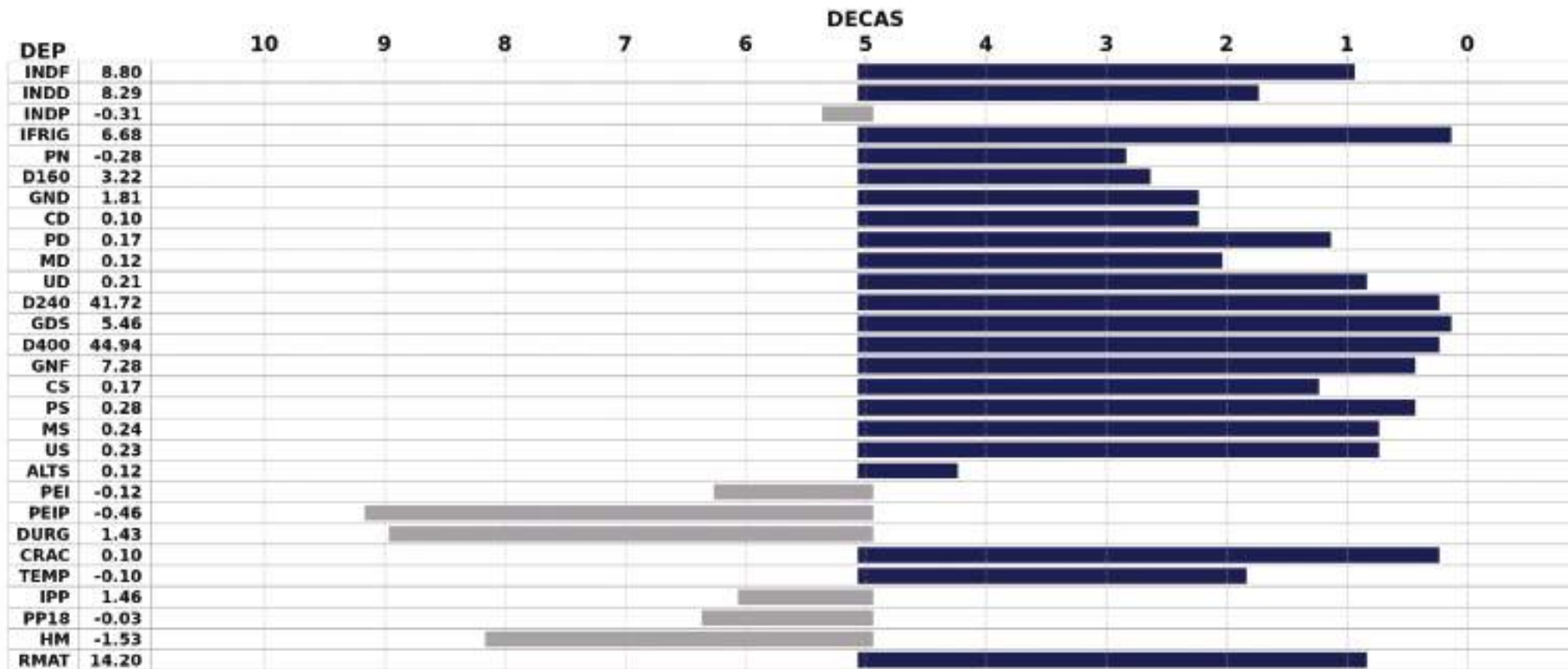

LOTE INDIVIDUAL 15

LEILÃO PRESENCIAL



GRUPO
REZENDE
GRUPOREZENDE.COM.BR

400
TOUROS
NELORE CEIP



84966521PCO

ABRAAO PTZ x LITIO AJ

NASCIMENTO
20/08/2021

PESO CE
726kg 36cm

Índice Final
10.33

Índice Desmama
12.84

Precocidade Sexual
1.53

iFrigorífico
3.25

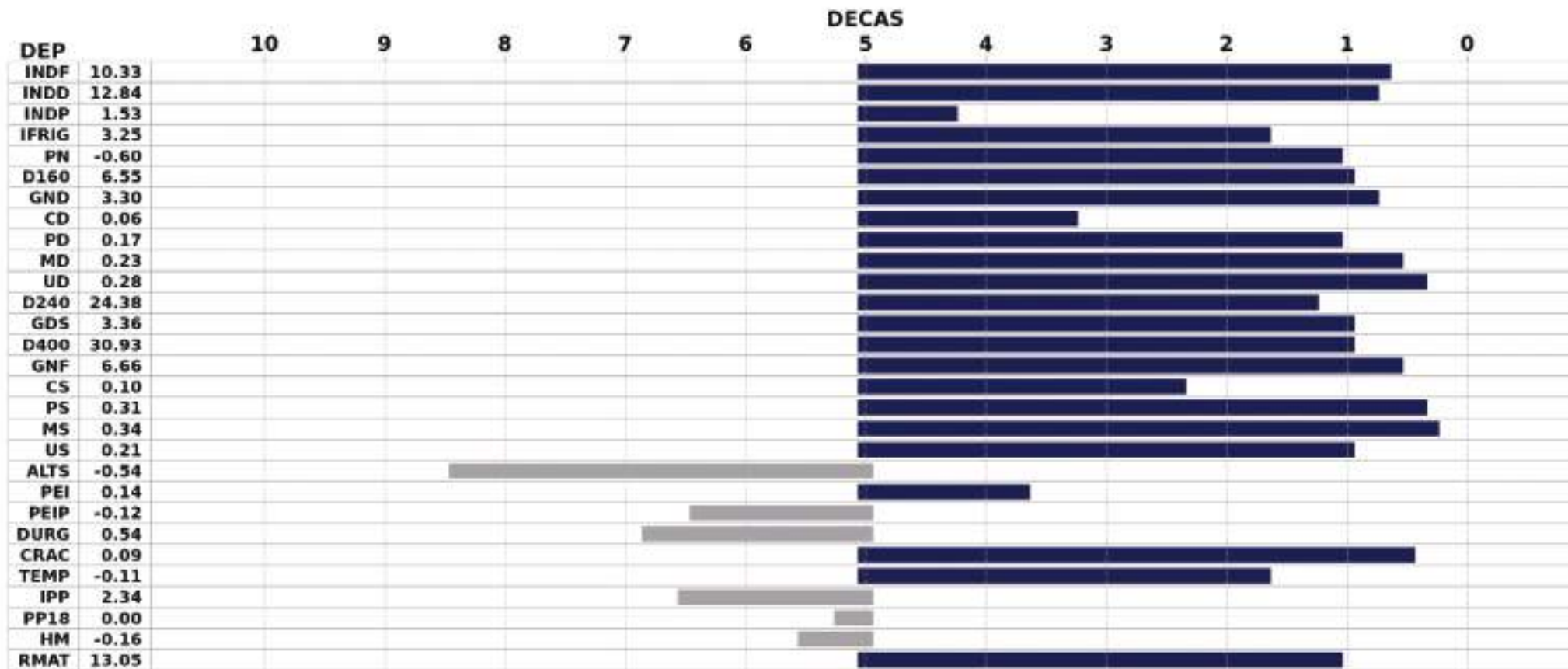

LOTE INDIVIDUAL 16

LEILÃO PRESENCIAL



GRUPO
REZENDE
GRUPOREZENDE.COM.BR

400
TOUROS
NELORE CEIP



84995521PCO

CAXAMBU FM x FRIES AJ

NASCIMENTO
30/08/2021

PESO CE
726kg 37cm

Índice Final
12.42

Índice Desmama
11.23

Precocidade Sexual
8.28

iFrigorífico
1.17

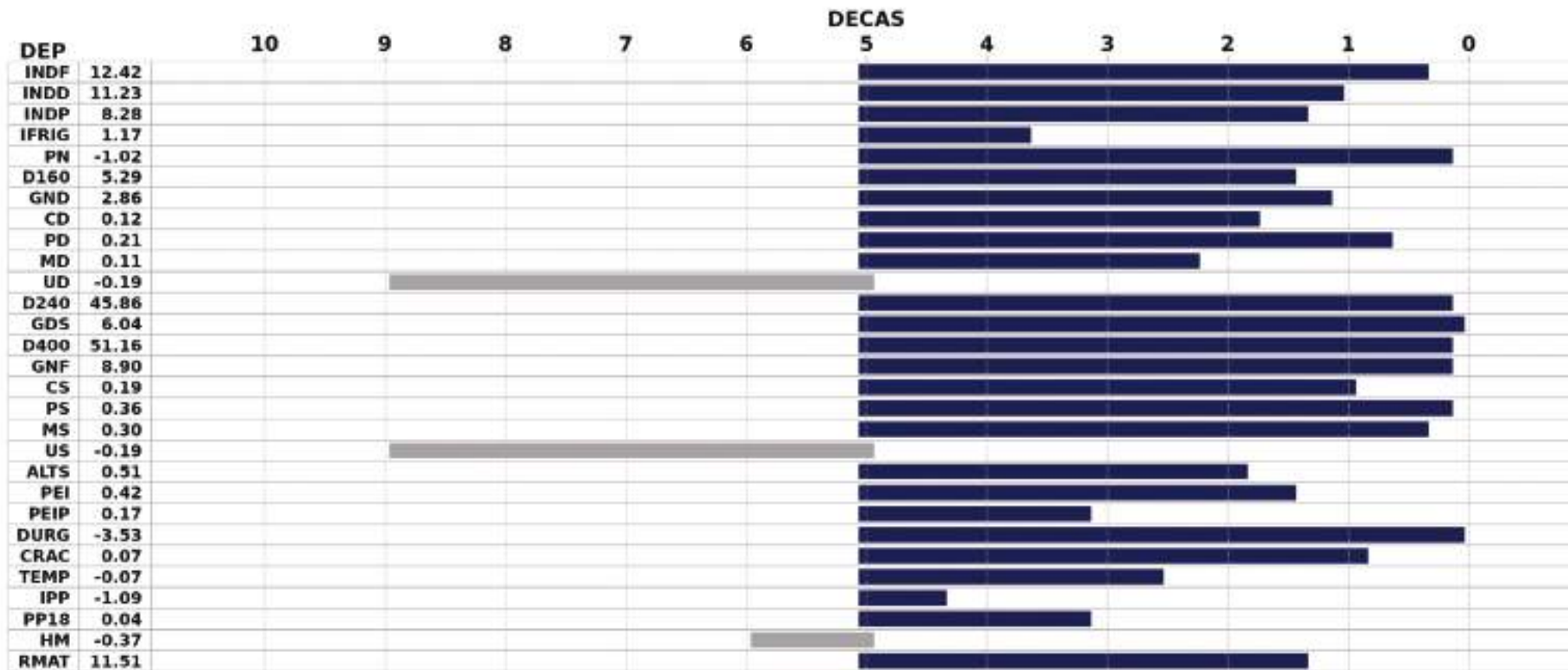

LOTE INDIVIDUAL 17

LEILÃO PRESENCIAL



GRUPO
REZENDE
GRUPOREZENDE.COM.BR

400
TOUROS
NELORE CEIP



256128213M

ABRAAO PTZ x ASSIS AJ

NASCIMENTO
27/08/2021

PESO CE
722kg 35cm

Índice Final
11.14

Índice Desmama
13.10

Precocidade Sexual
8.24

iFrigorífico
2.35

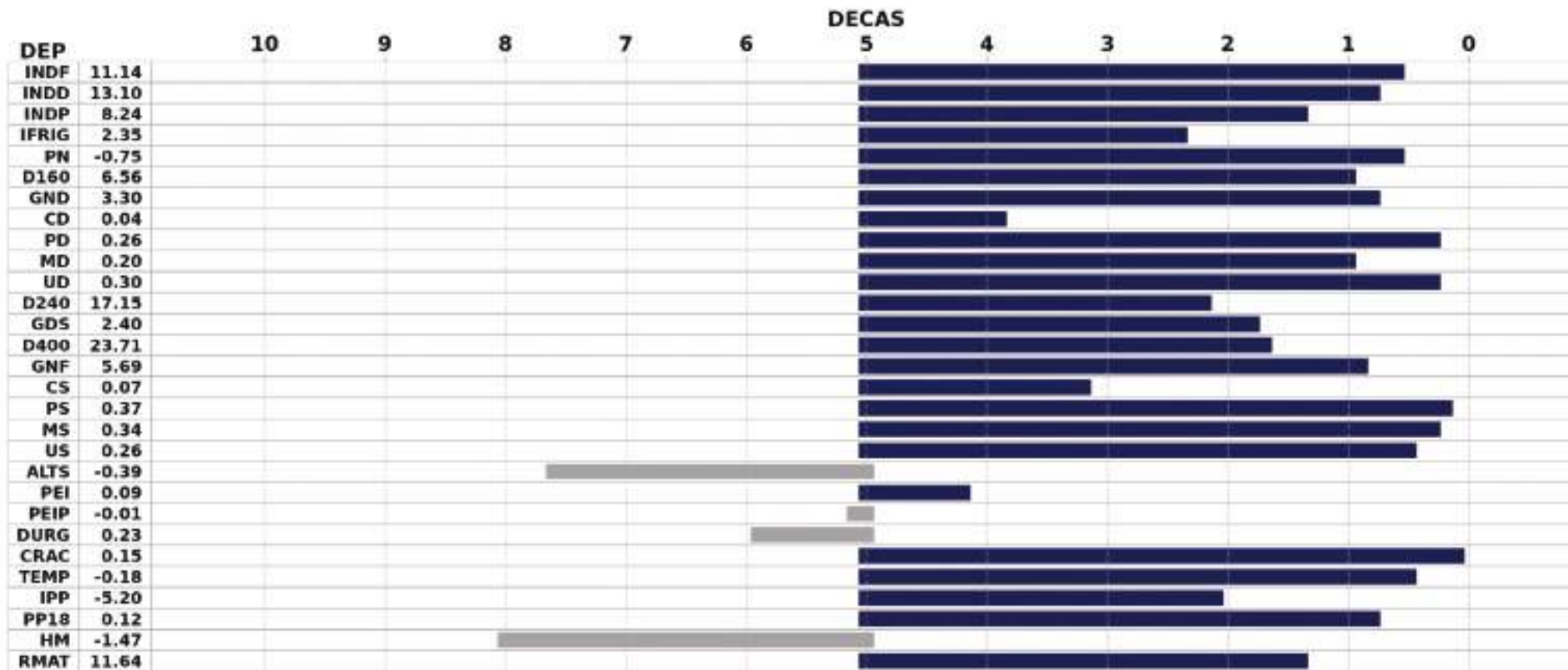

LOTE 18

INDIVIDUAL

LEILÃO PRESENCIAL



GRUPO
REZENDE
GRUPOREZENDE.COM.BR

400
TOUROS
NELORE CEIP



258982213M

DEMETER FIV GR x PAINT INCAL

NASCIMENTO
19/11/2021

PESO 720kg
CE 35cm

Índice Final
11.73

Índice Desmama
12.12

Precocidade Sexual
8.27

iFrigorífico
3.93

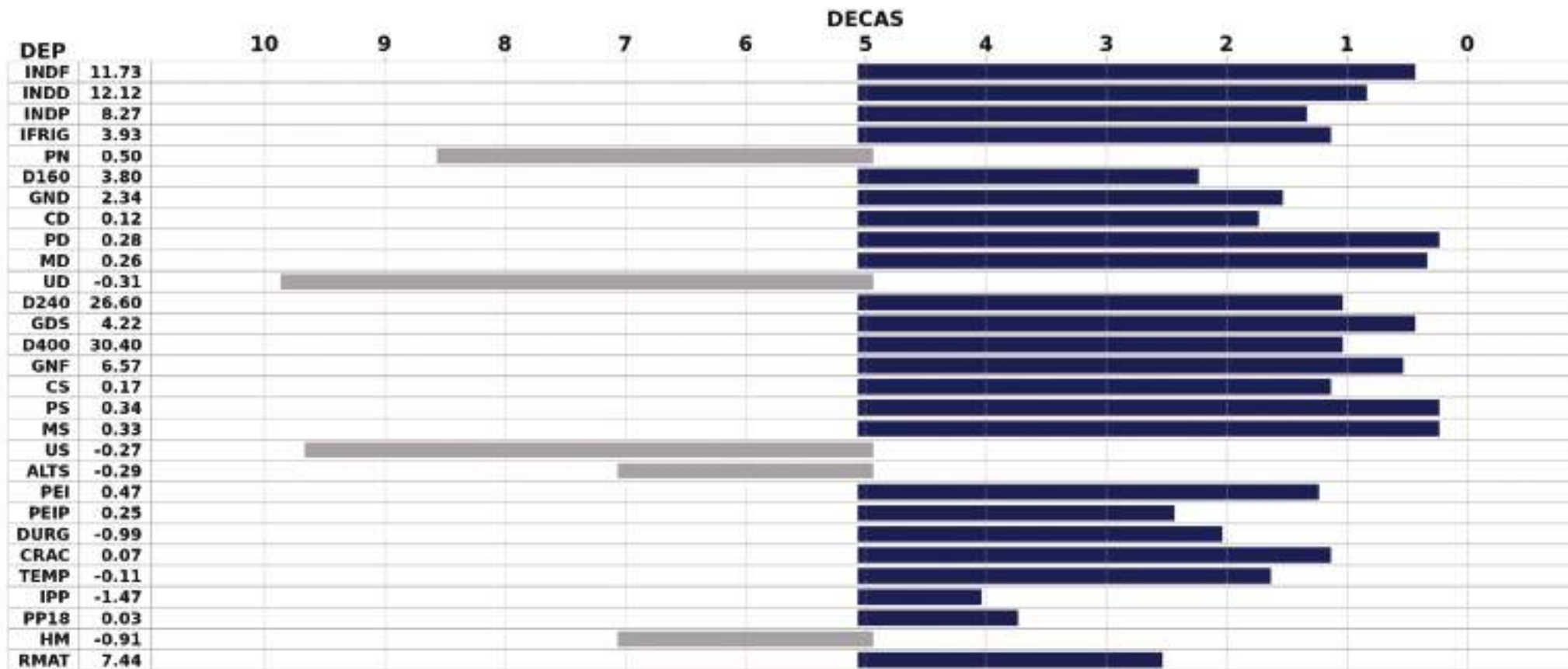

LOTE INDIVIDUAL 19

LEILÃO PRESENCIAL



GRUPO
REZENDE
GRUPOREZENDE.COM.BR

400
TOUROS
NELORE CEIP



197333213M DEMETER FIV GR x 54201410 PCO

Índice Final
10.43

Índice Desmama
5.07

Precocidade Sexual
16.98

iFrigorífico
7.08

NASCIMENTO
07/12/2021

PESO CE
718kg 39cm

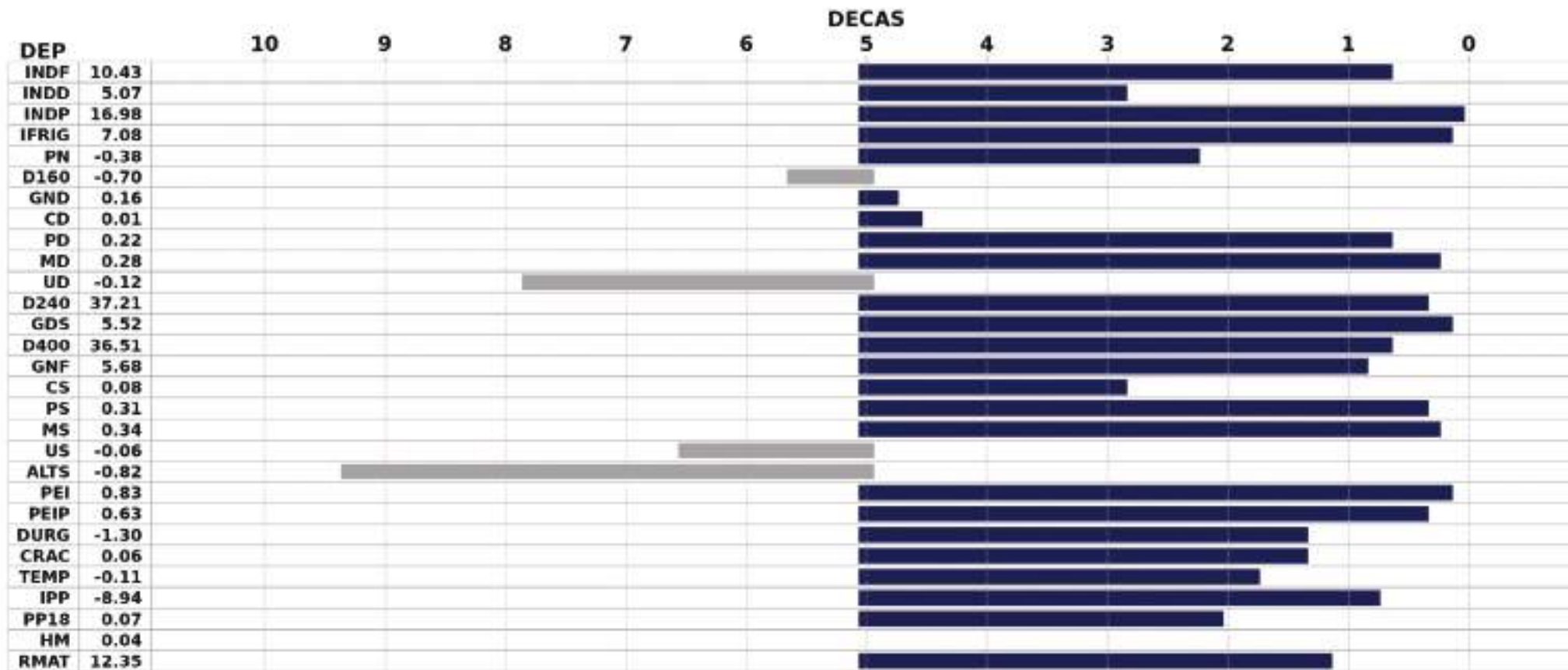

LOTE INDIVIDUAL 20

LEILÃO PRESENCIAL



GRUPO
REZENDE
GRUPOREZENDE.COM.BR

400
TOUROS
NELORE CEIP



257984213M CAXAMBU FM x 3MRMNEIP17

NASCIMENTO
21/10/2021

PESO CE
718kg 37cm

Índice Final
13.77

Índice Desmama
14.27

Precocidade Sexual
7.06

iFrigorífico
4.72

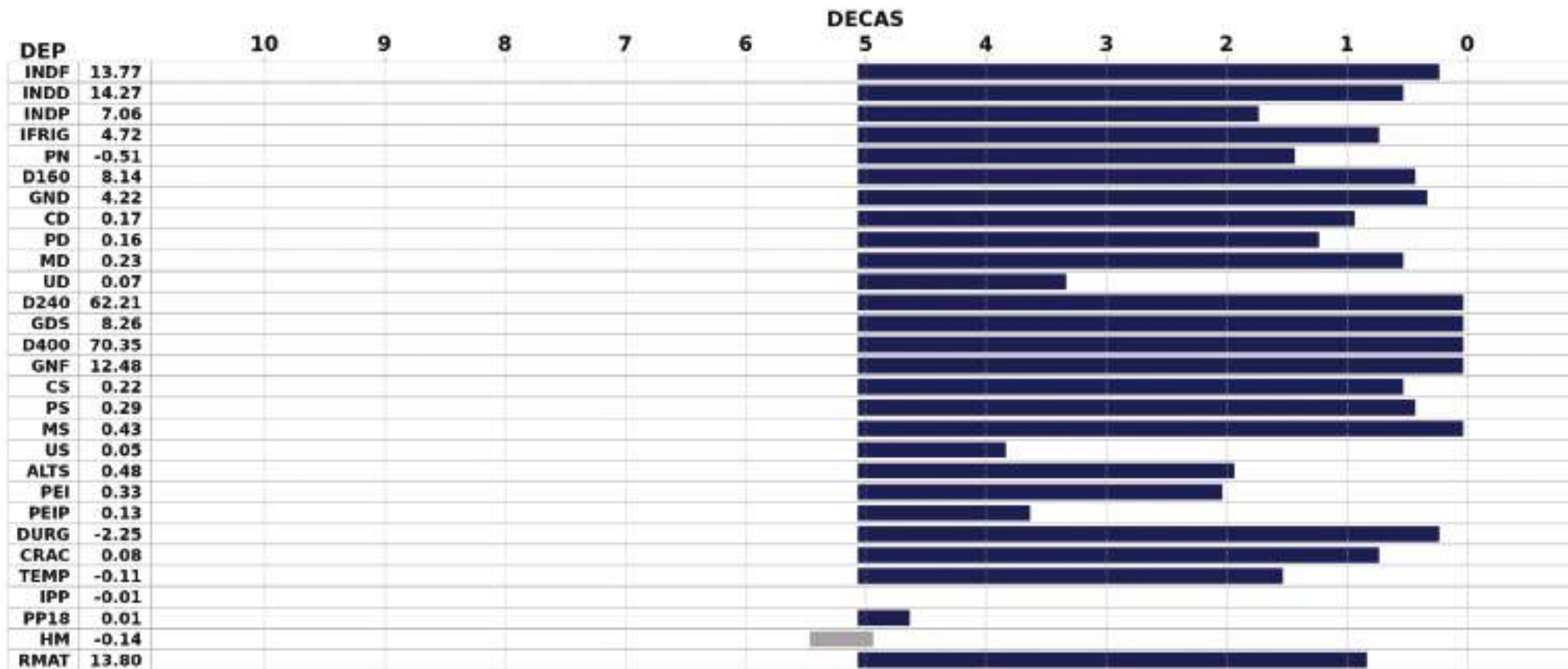

LOTE INDIVIDUAL 21

LEILÃO PRESENCIAL



GRUPO
REZENDE
GRUPOREZENDE.COM.BR

400
TOUROS
NELORE CEIP



07795621PCO

276082173M x PCORMNE120P17

NASCIMENTO
21/12/2021

PESO CE
712kg 37cm

Índice Final
17.60

Índice Desmama
22.10

Precocidade Sexual
20.77

iFrigorífico
1.49

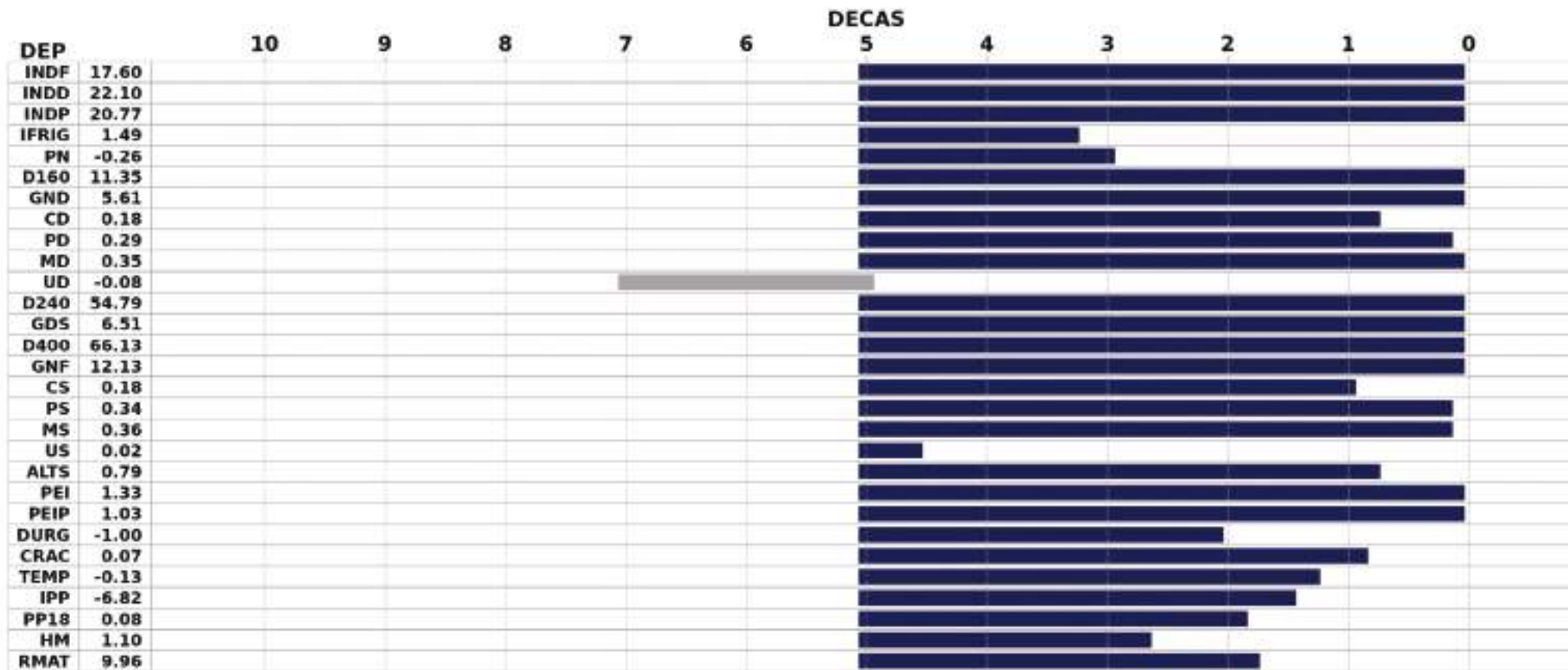

LOTE INDIVIDUAL 22

LEILÃO PRESENCIAL



GRUPO
REZENDE
GRUPOREZENDE.COM.BR

400
TOUROS
NELORE CEIP



258184213M DEMETER FIV GR x FRIES AJ

NASCIMENTO
25/10/2021

PESO CE
708kg 39cm

Índice Final
11.92

Índice Desmama
7.78

Precocidade Sexual
17.72

iFrigorífico
3.44

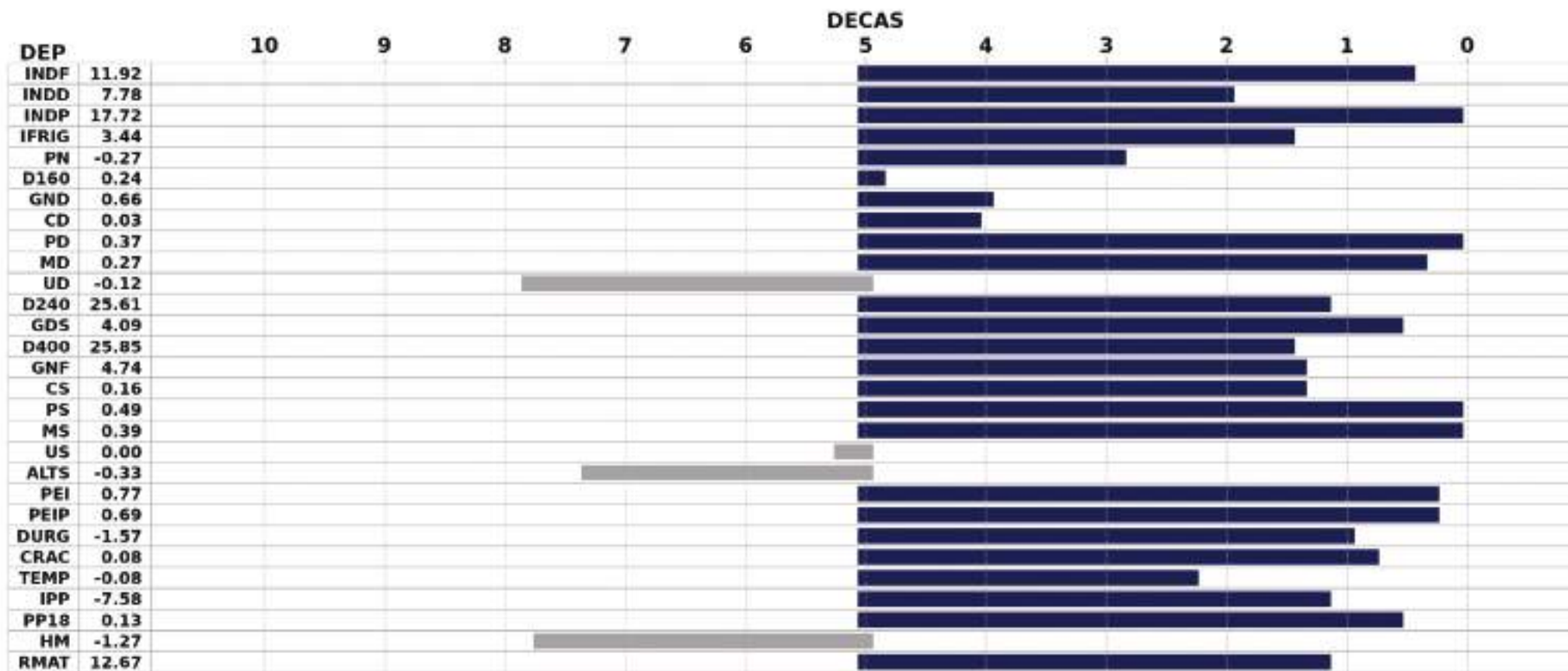

LOTE INDIVIDUAL 23

LEILÃO PRESENCIAL



GRUPO
REZENDE
GRUPOREZENDE.COM.BR

400
TOUROS
NELORE CEIP



256135213M

ABRAAO PTZ x ASSIS AJ

NASCIMENTO
26/08/2021

PESO CE
706kg 40cm

Índice Final
13.83

Índice Desmama
15.15

Precocidade Sexual
12.38

iFrigorífico
5.66

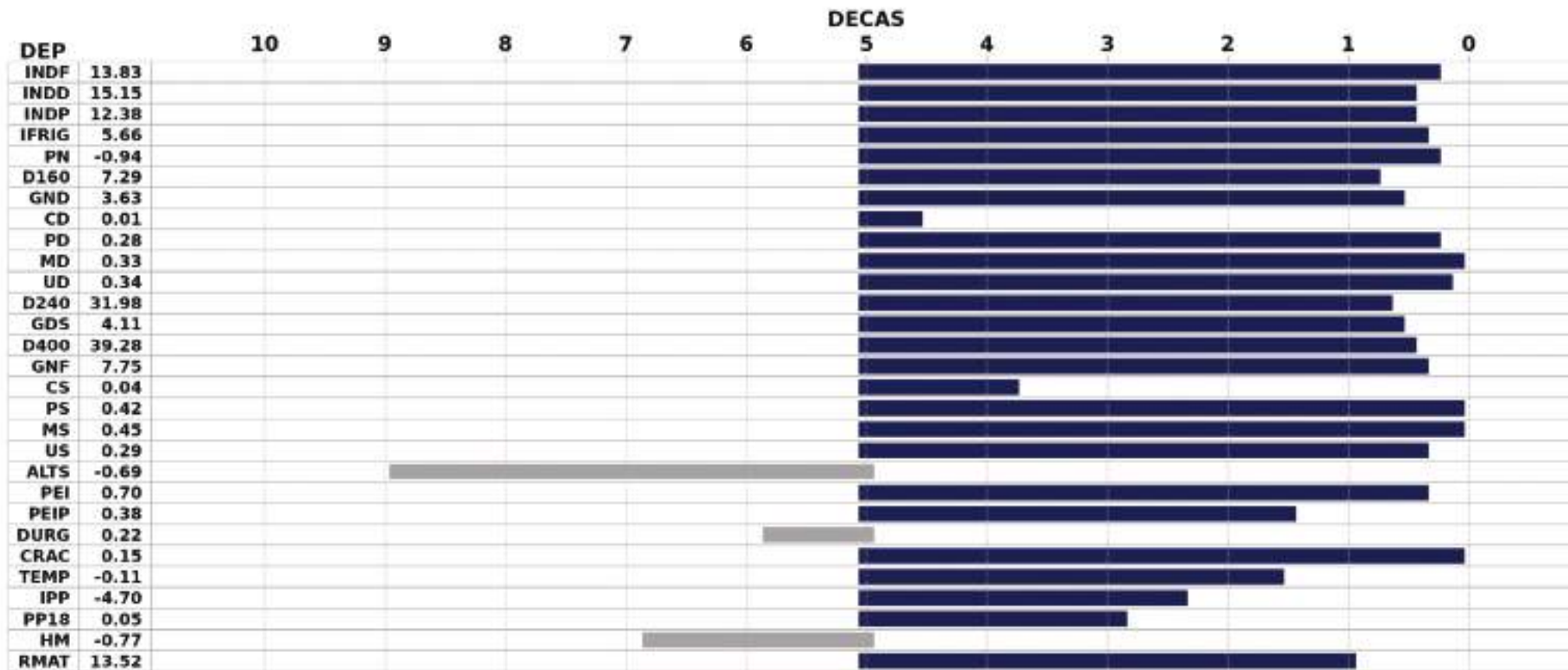

LOTE INDIVIDUAL 24

LEILÃO PRESENCIAL



GRUPO
REZENDE
GRUPOREZENDE.COM.BR

400
TOUROS
NELORE CEIP



257992213M VERMELHO TUL x PARDO FM

NASCIMENTO
18/10/2021

PESO CE
704kg 35cm

Índice Final
13.67

Índice Desmama
16.90

Precocidade Sexual
3.52

iFrigorífico
3.52

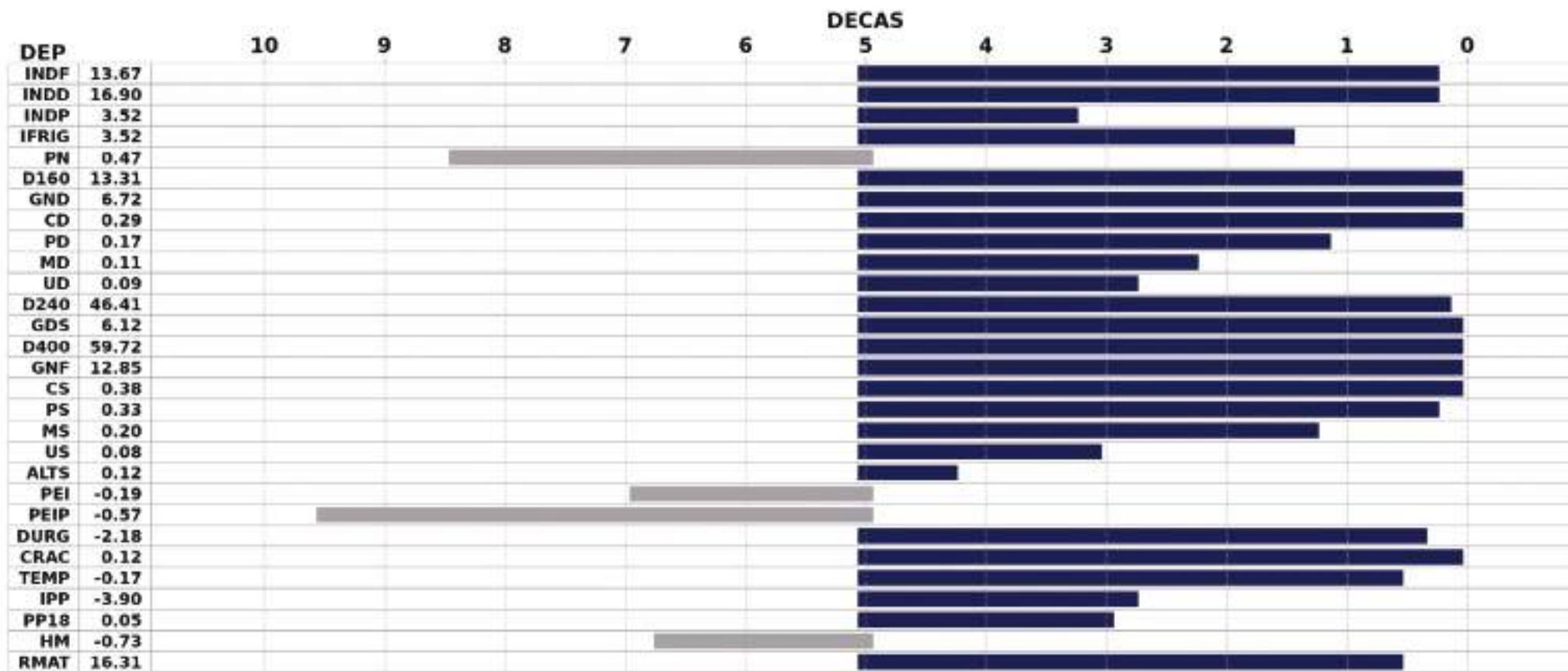

LOTE INDIVIDUAL 25

LEILÃO PRESENCIAL



GRUPO
REZENDE
GRUPOREZENDE.COM.BR

400
TOUROS
NELORE CEIP



07669821PCO

FIREWALL AJ x ASSIS AJ

NASCIMENTO
04/11/2021

PESO CE
704kg 34cm

Índice Final
10.88

Índice Desmama
9.78

Precocidade Sexual
15.70

iFrigorífico
-0.37

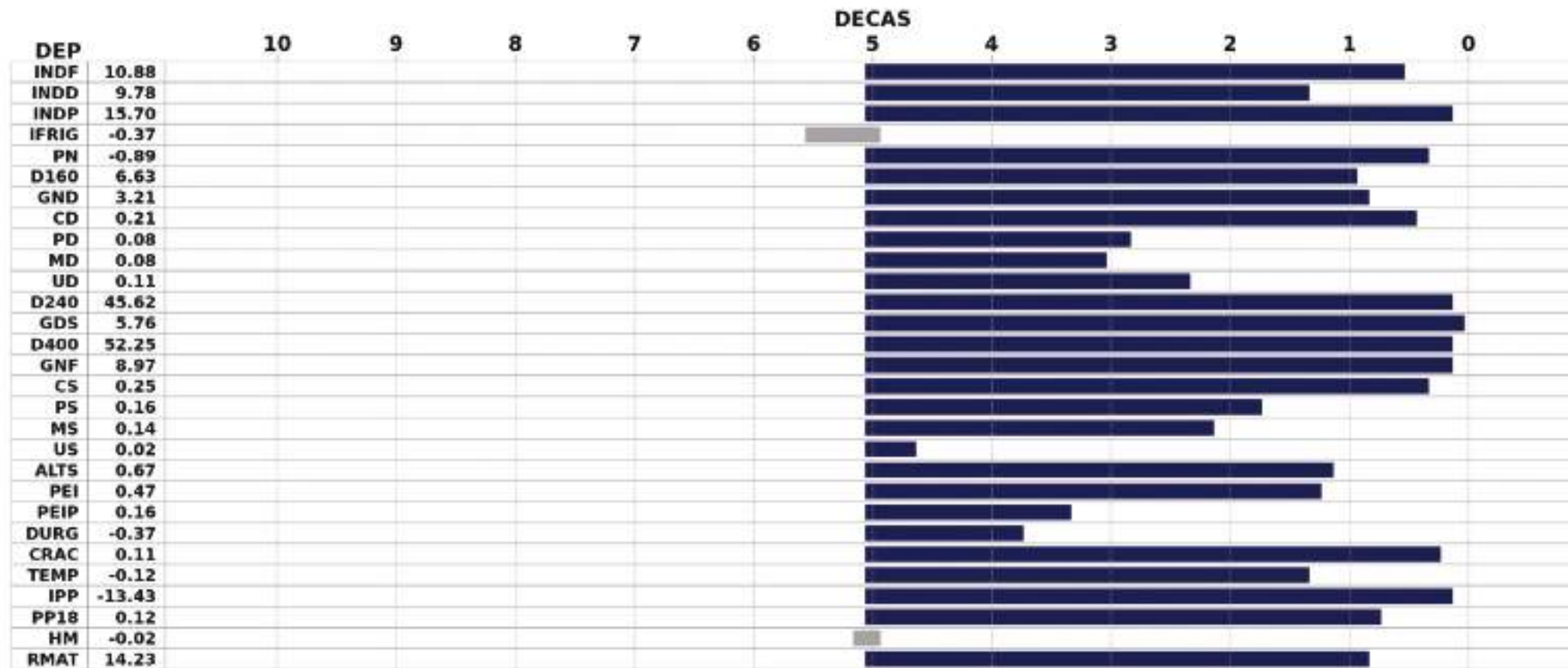

LOTE INDIVIDUAL 26

LEILÃO PRESENCIAL



GRUPO
REZENDE
GRUPOREZENDE.COM.BR

400
TOUROS
NELORE CEIP



07669221PCO CAXAMBU FM x PRO XAMA BAL

NASCIMENTO
04/11/2021

PESO CE
704kg 35cm

Índice Final
14.01

Índice Desmama
14.37

Precocidade Sexual
8.81

iFrigorífico
5.54

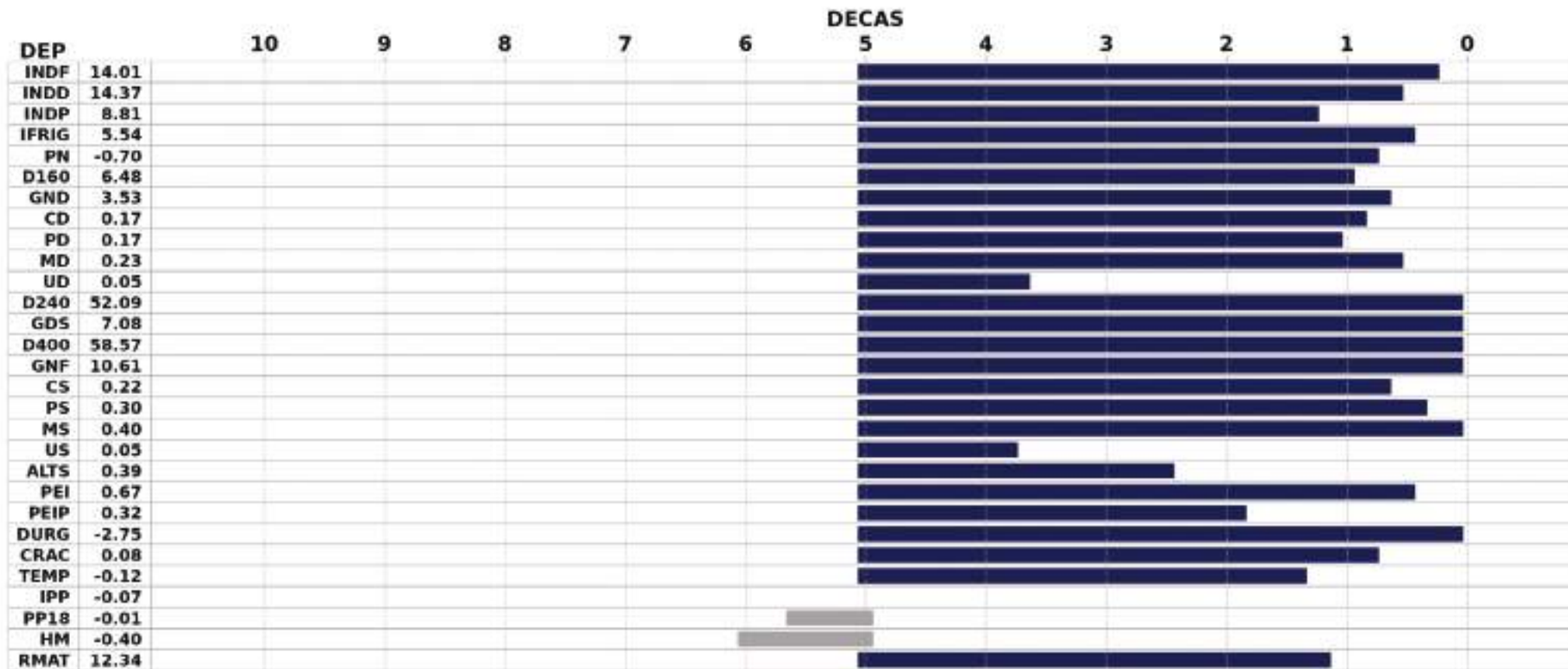

**LOTE
INDIVIDUAL 27**

LEILÃO PRESENCIAL



GRUPO
REZENDE
GRUPOREZENDE.COM.BR

400
TOUROS
NELORE CEIP



85006021PCO

CAXAMBU FM x RM

NASCIMENTO
09/09/2021

PESO CE
698kg 36cm

Índice Final
11.70

Índice Desmama
9.06

Precocidade Sexual
10.61

iFrigorífico
5.64

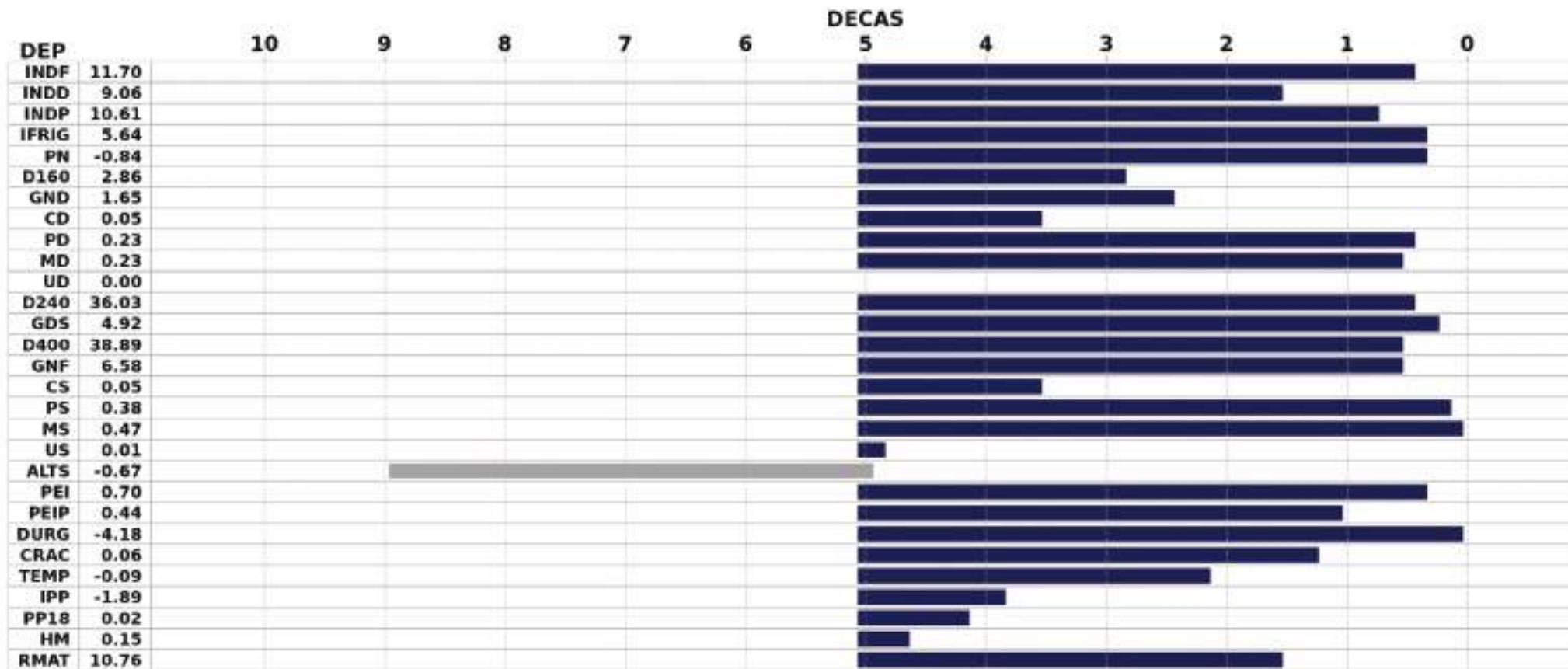

LOTE INDIVIDUAL 28

LEILÃO PRESENCIAL



GRUPO
REZENDE
GRUPOREZENDE.COM.BR

400
TOUROS
NELORE CEIP



85041721PCO

VERMELHO TUL x ASSIS AJ

NASCIMENTO
04/10/2021

PESO CE
698kg 39cm

Índice Final
18.57

Índice Desmama
22.07

Precocidade Sexual
11.33

iFrigorífico
9.46

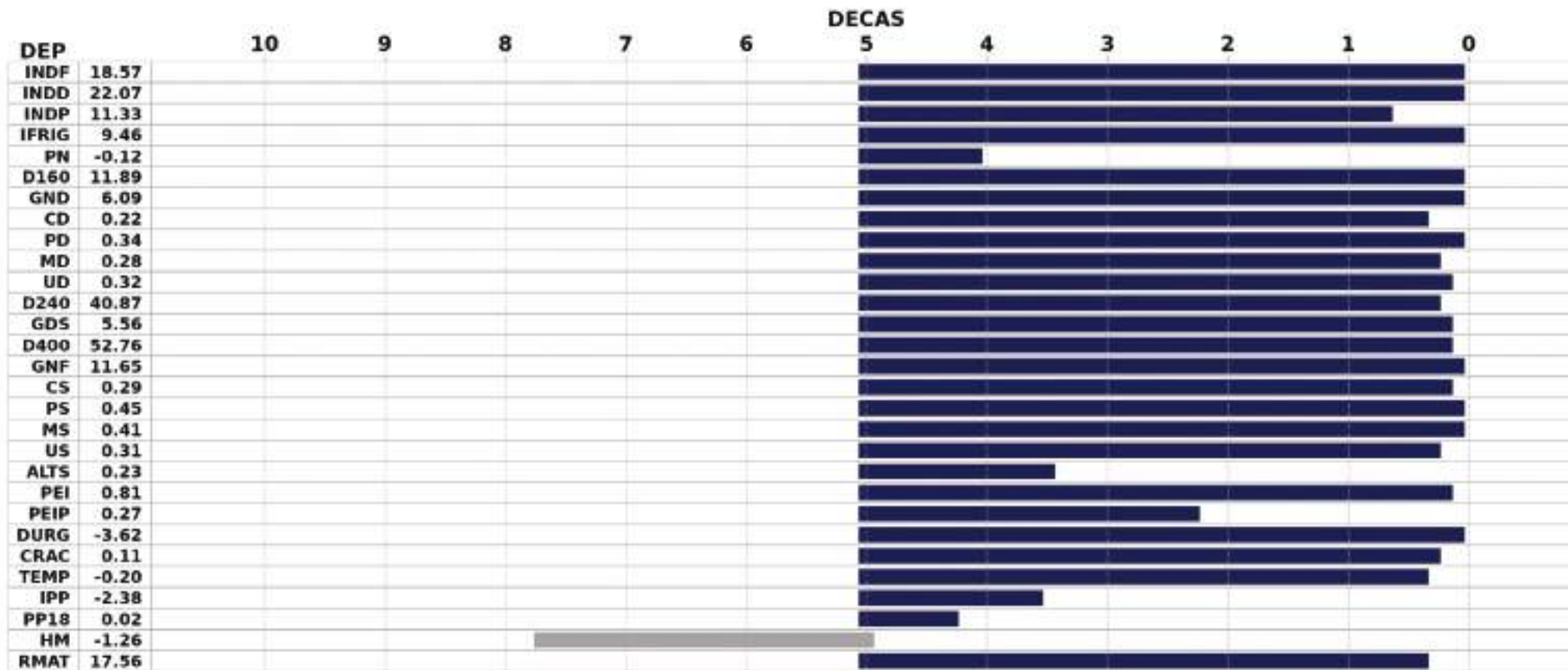

LOTE INDIVIDUAL 29

LEILÃO PRESENCIAL



GRUPO
REZENDE
GRUPOREZENDE.COM.BR

400
TOUROS
NELORE CEIP



256290213M CAXAMBU FM x RM

NASCIMENTO
30/08/2021

PESO CE
696kg 38cm

Índice Final
10.12

Índice Desmama
10.32

Precocidade Sexual
9.78

iFrigorífico
5.55

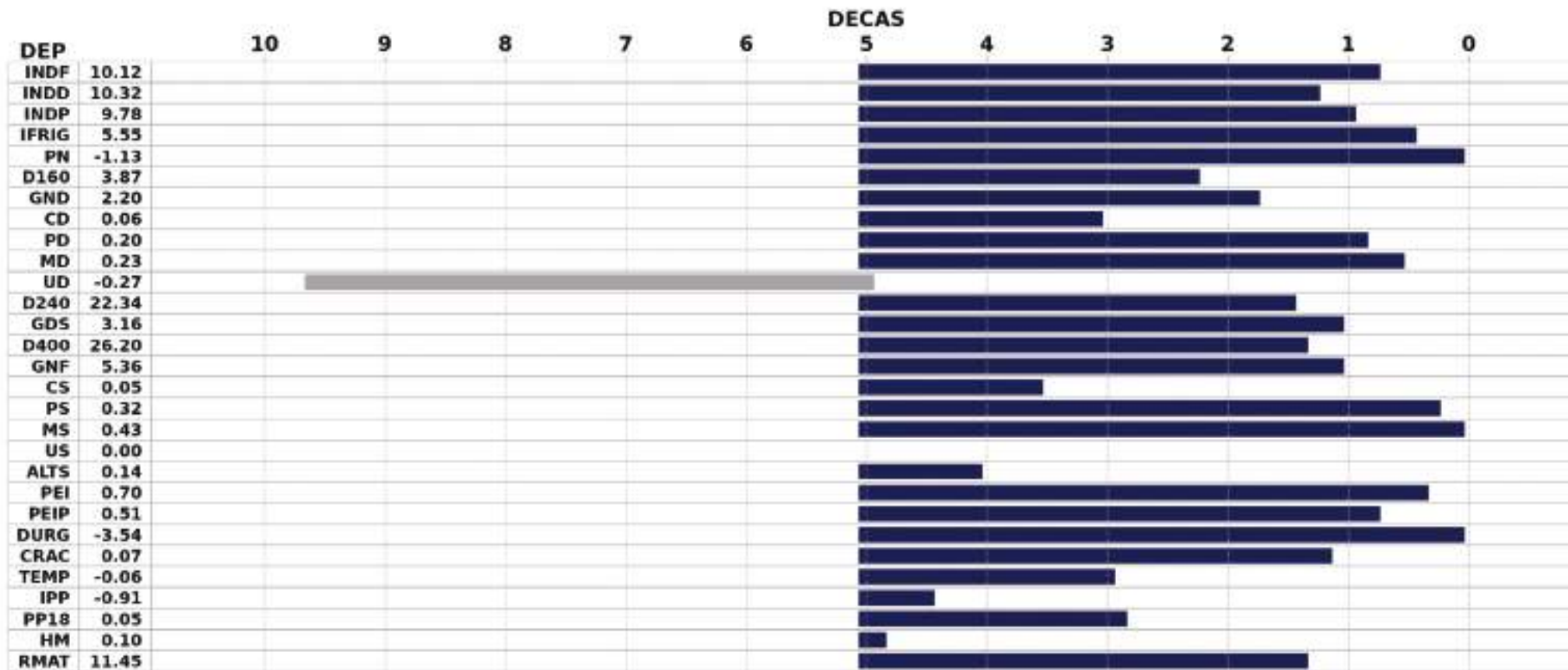

LOTE INDIVIDUAL 30

LEILÃO PRESENCIAL



GRUPO
REZENDE
GRUPOREZENDE.COM.BR

400
TOUROS
NELORE CEIP



256204213M CAXAMBU FM x PARDO FM

NASCIMENTO
29/08/2021

PESO CE
696kg 36cm

Índice Final
10.50

Índice Desmama
6.85

Precocidade Sexual
5.92

iFrigorífico
-0.59

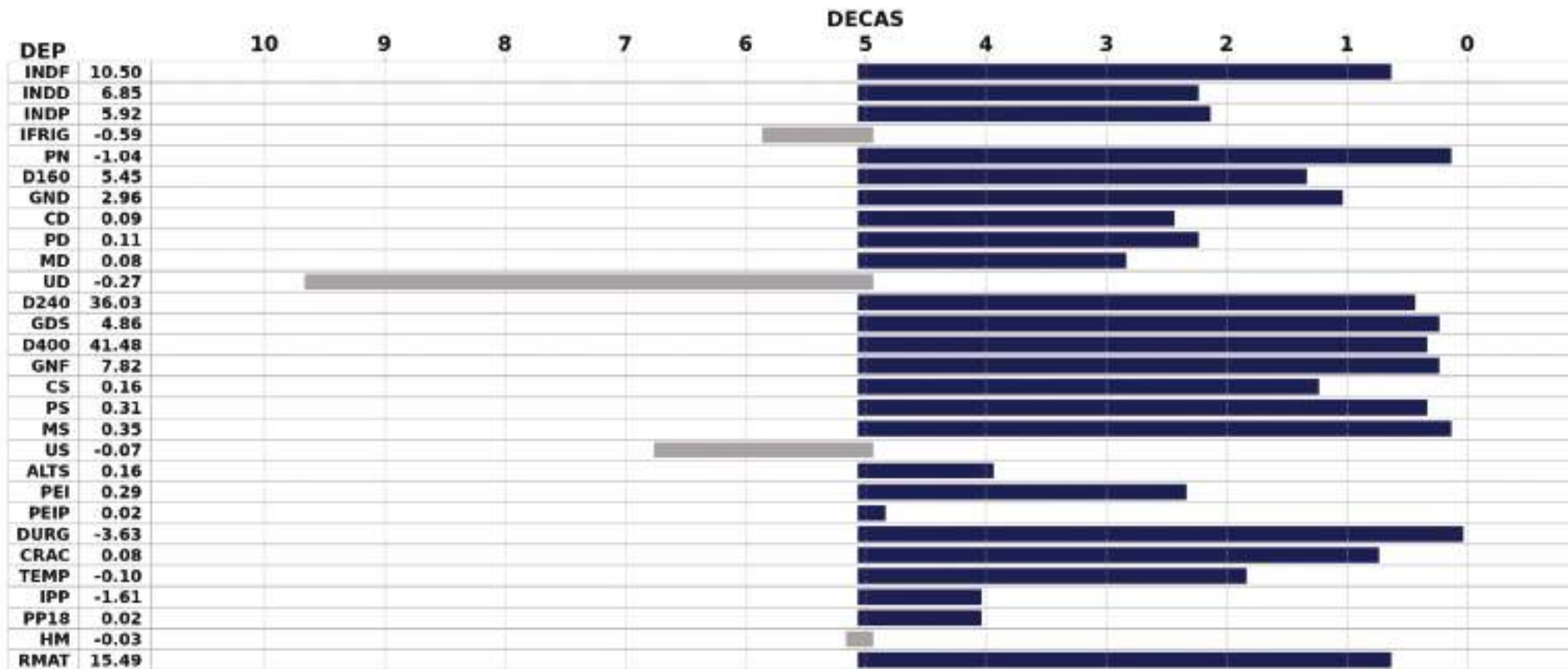

LOTE INDIVIDUAL 31

LEILÃO PRESENCIAL



GRUPO
REZENDE
GRUPOREZENDE.COM.BR

400
TOUROS
NELORE CEIP



07741321PCO IMEDIATO TUL x ASSIS AJ

NASCIMENTO
20/11/2021

PESO CE
694kg 34cm

Índice Final
11.10

Índice Desmama
7.40

Precocidade Sexual
5.53

iFrigorífico
6.18

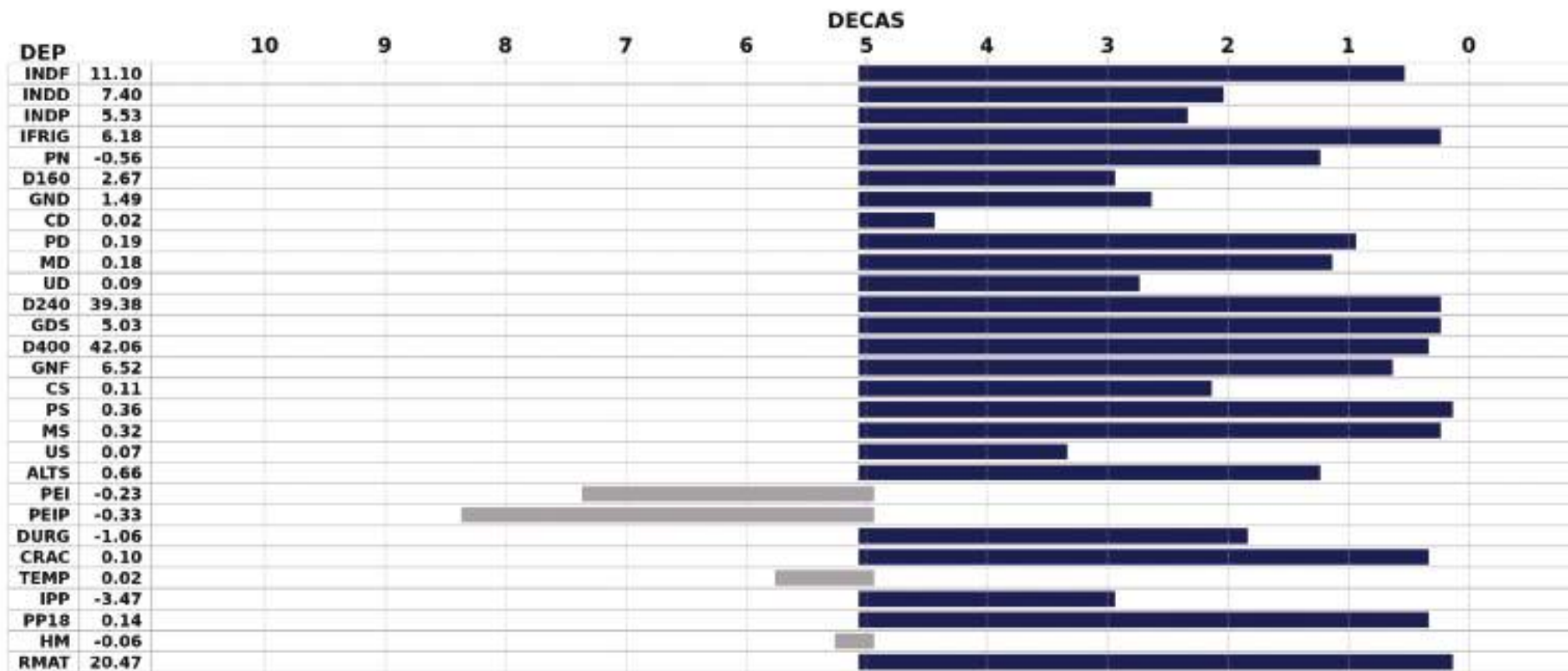

LOTE
INDIVIDUAL **32**

LEILÃO PRESENCIAL



GRUPO
REZENDE
GRUPOREZENDE.COM.BR

400
TOUROS
NELORE CEIP



07756021PCO

VERMELHO TUL x ASSIS AJ

NASCIMENTO
28/11/2021

PESO CE
694kg 38cm

Índice Final
9.83

Índice Desmama
15.37

Precocidade Sexual
8.27

iFrigorífico
6.70

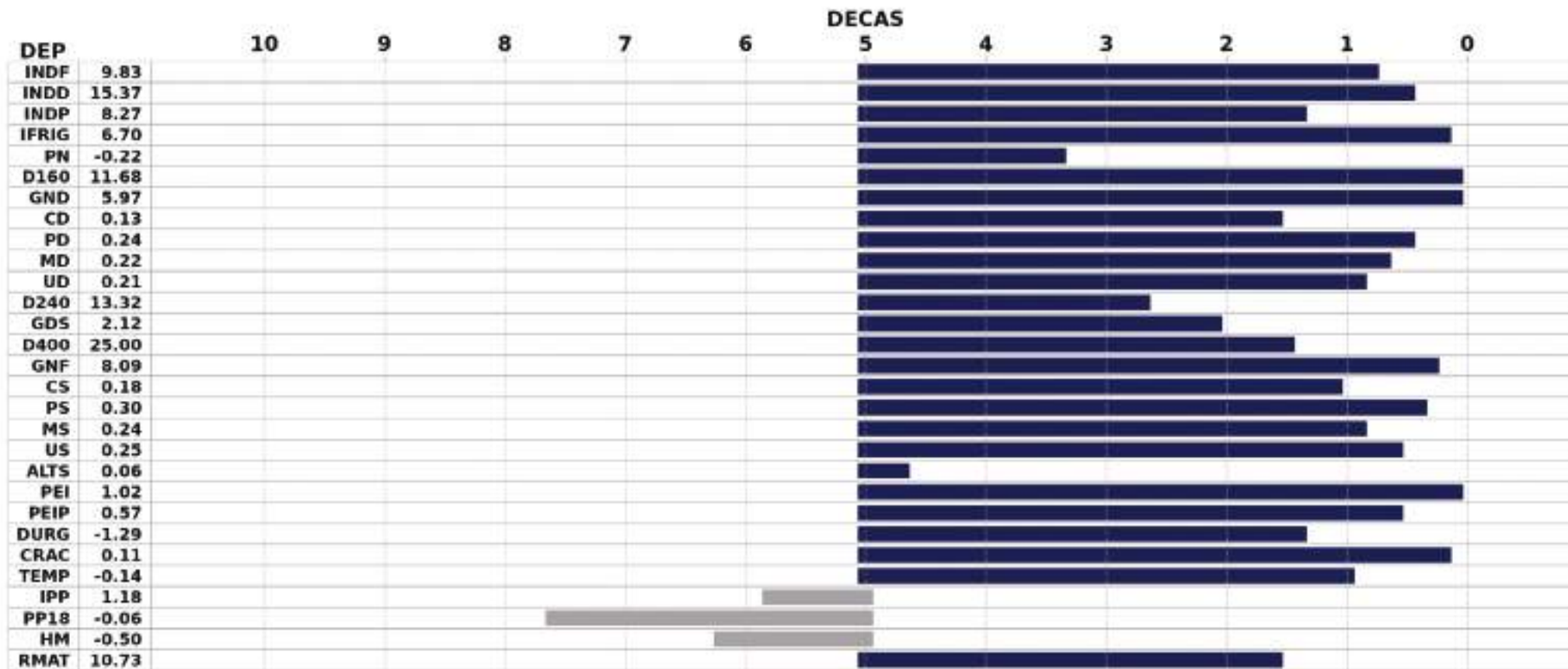

LOTE
INDIVIDUAL **33**

LEILÃO PRESENCIAL



GRUPO
REZENDE
GRUPOREZENDE.COM.BR

400
TOUROS
NELORE CEIP



07804521PCO
VERMELHO TUL x CIA CARIBU

NASCIMENTO
22/12/2021

PESO CE
692kg 36cm

Índice Final
11.22

Índice Desmama
20.93

Precocidade Sexual
5.55

iFrigorífico
2.20

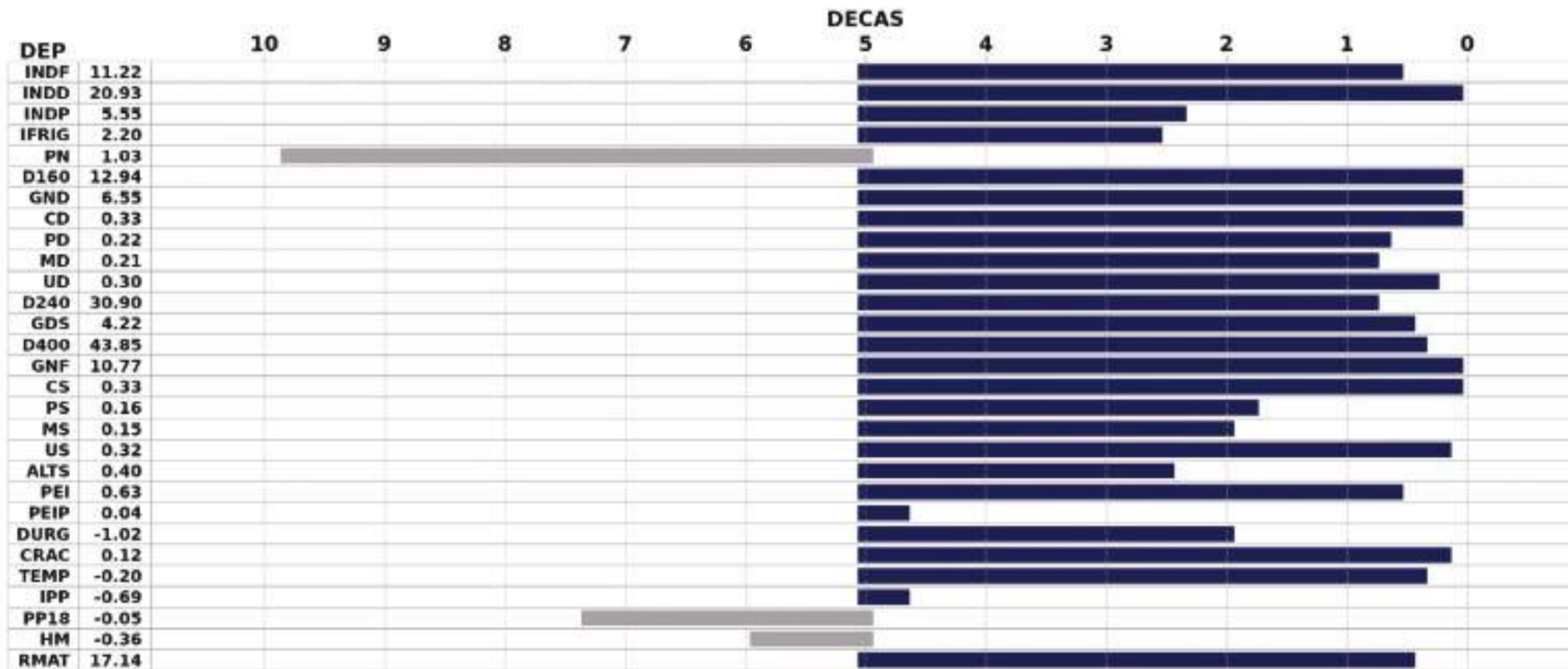

LOTE INDIVIDUAL 34

LEILÃO PRESENCIAL



GRUPO
REZENDE
GRUPOREZENDE.COM.BR

400
TOUROS
NELORE CEIP



84987821PCO

ABRAAO PTZ x DAKOTA AJ

NASCIMENTO
27/08/2021

PESO CE
688kg 35cm

Índice Final
10.01

Índice Desmama
14.50

Precocidade Sexual
1.63

iFrigorífico
4.85

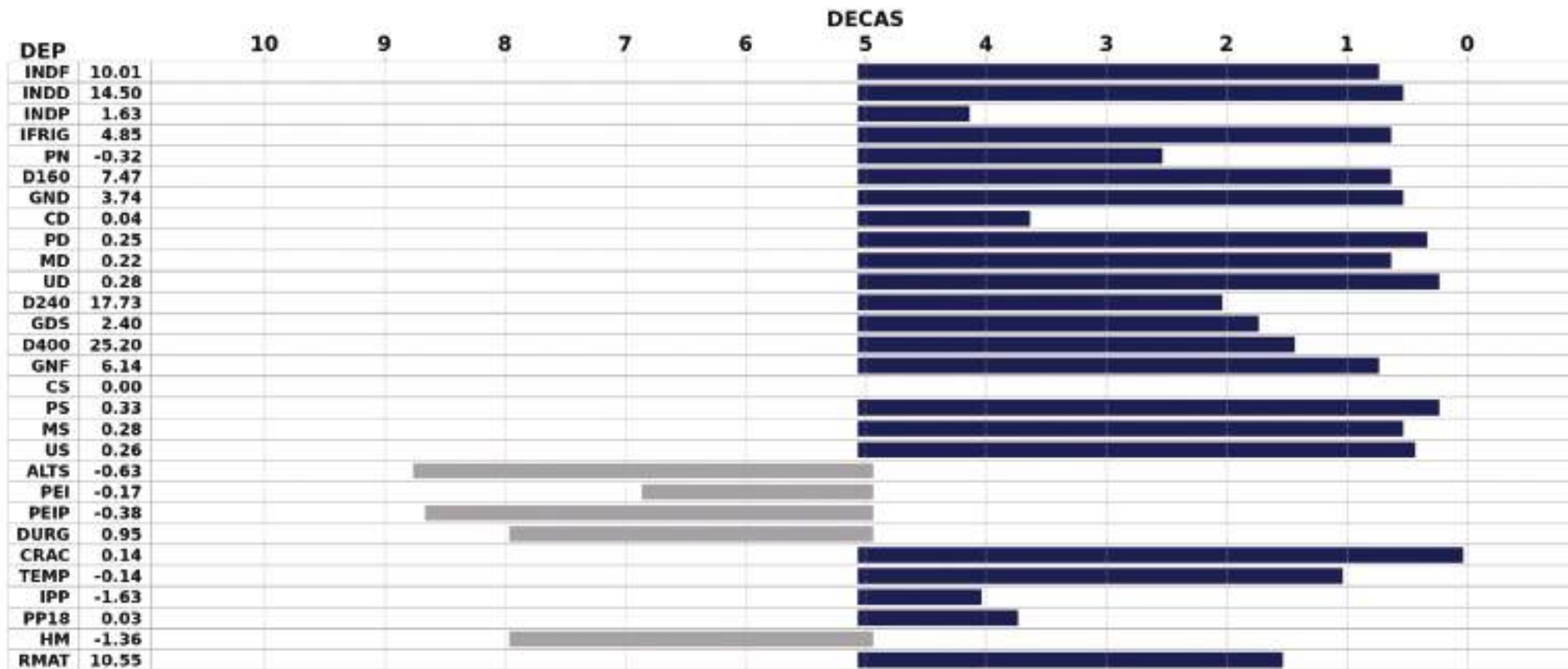

LOTE INDIVIDUAL 35

LEILÃO PRESENCIAL



GRUPO
REZENDE
GRUPOREZENDE.COM.BR

400
TOUROS
NELORE CEIP



256575213M CAXAMBU FM x PARDO FM

NASCIMENTO
04/09/2021

PESO CE
686kg 34cm

Índice Final
14.98

Índice Desmama
12.00

Precocidade Sexual
7.50

iFrigorífico
5.54

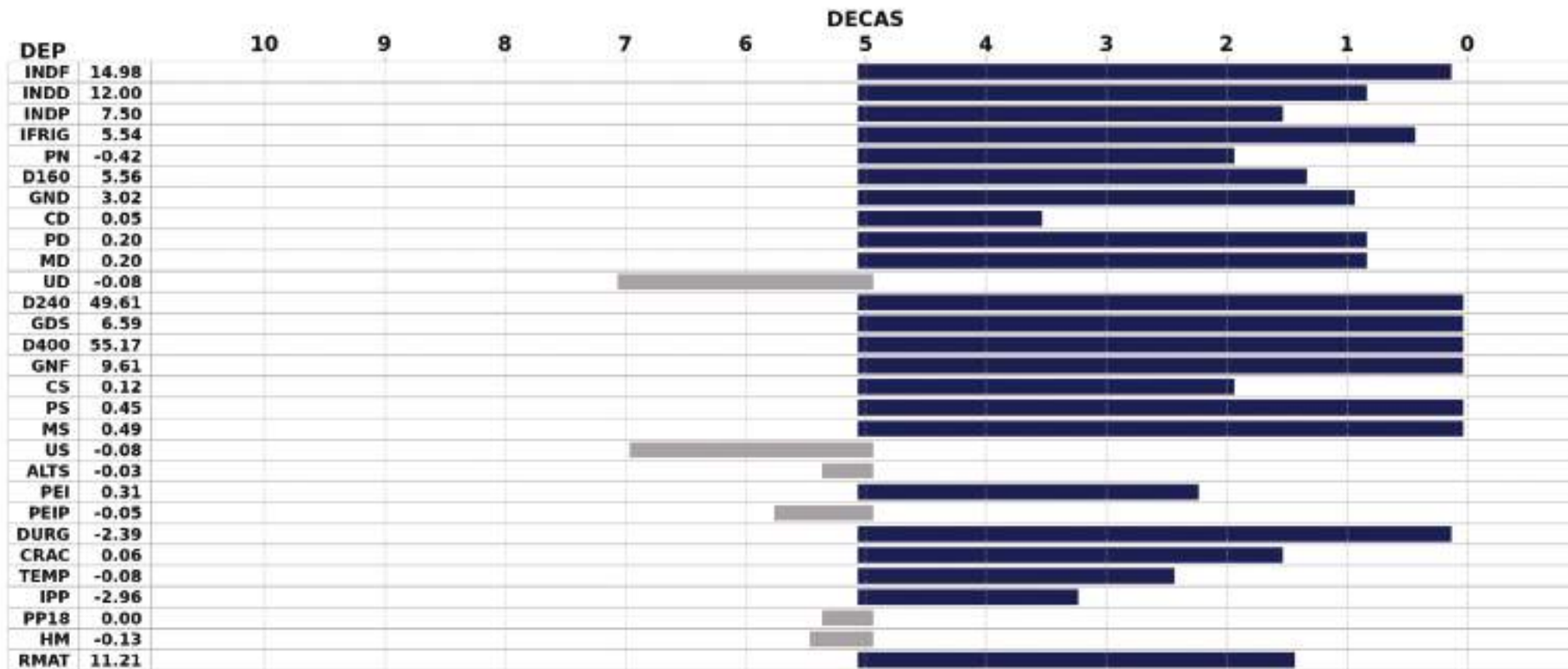

LOTE
INDIVIDUAL **36**

LEILÃO PRESENCIAL



GRUPO
REZENDE
GRUPOREZENDE.COM.BR

400
TOUROS
NELORE CEIP



07751821PCO

ABRAAO PTZ x LITIO AJ

NASCIMENTO
23/11/2021

PESO CE
686kg 34cm

Índice Final
14.85

Índice Desmama
18.26

Precocidade Sexual
1.95

iFrigorífico
3.39

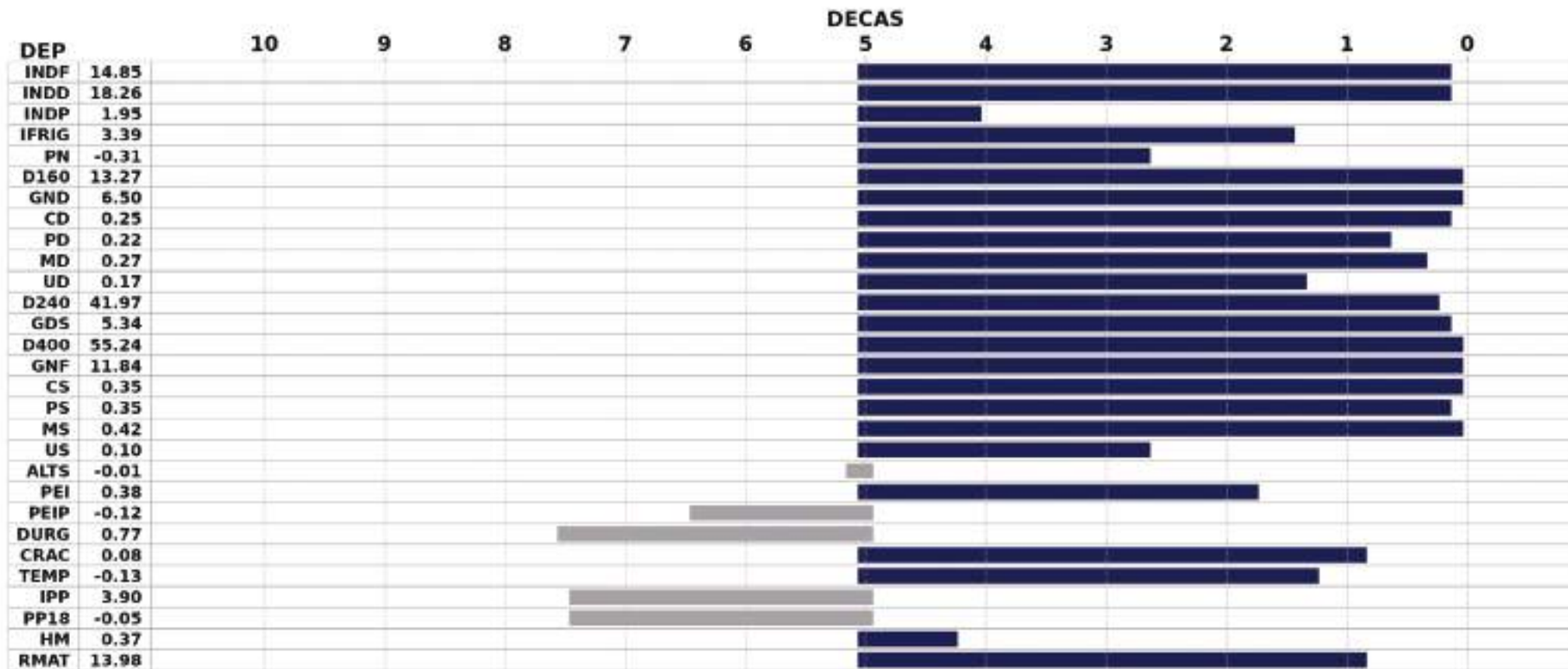

LOTE INDIVIDUAL 37

LEILÃO PRESENCIAL



GRUPO
REZENDE
GRUPOREZENDE.COM.BR

400
TOUROS
NELORE CEIP



256907213M VERMELHO TUL x ASSIS AJ

NASCIMENTO
13/09/2021

PESO CE
682kg 35cm

Índice Final
10.41

Índice Desmama
11.81

Precocidade Sexual
10.70

iFrigorífico
4.20

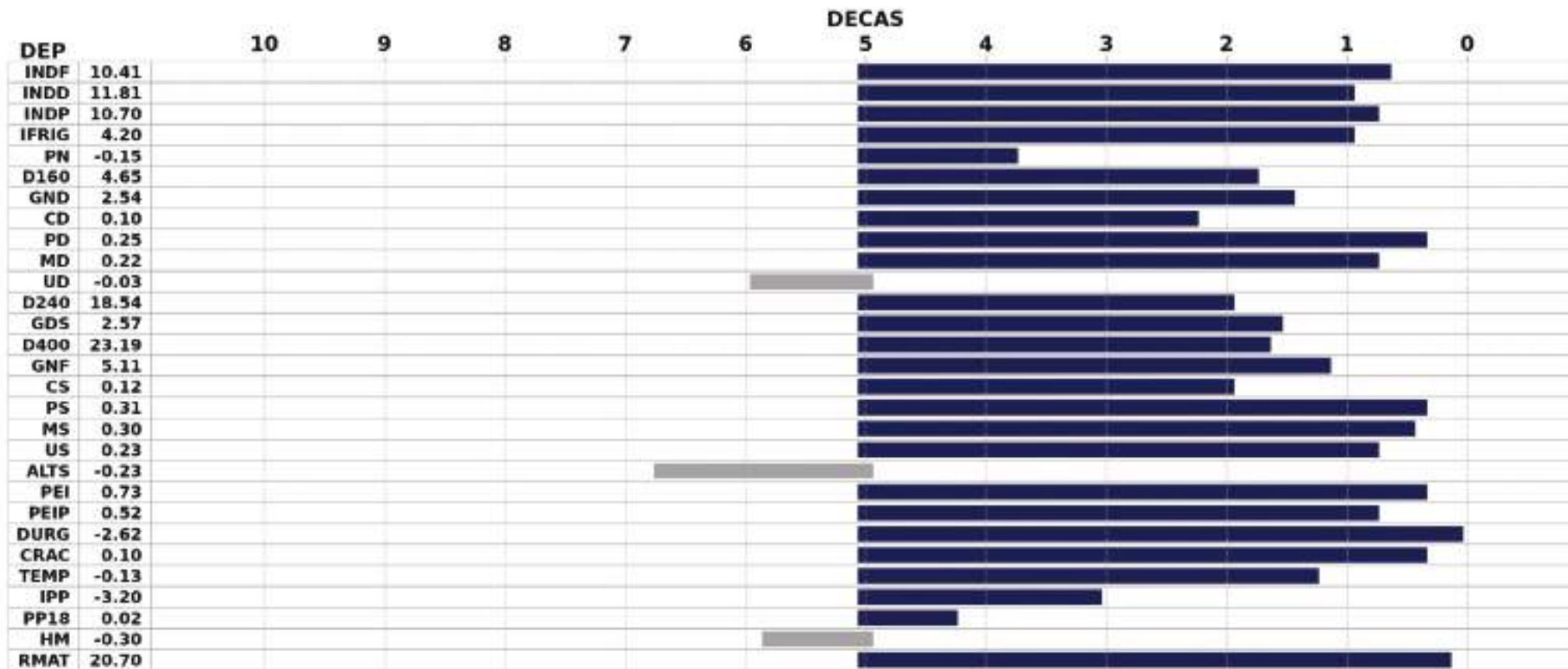

LOTE
INDIVIDUAL **38**

LEILÃO PRESENCIAL



GRUPO
REZENDE
GRUPOREZENDE.COM.BR

400
TOUROS
NELORE CEIP



07736821PCO

22838418PCO x PARDO FM

NASCIMENTO
22/11/2021

PESO CE
682kg 36cm

Índice Final
18.87

Índice Desmama
24.21

Precocidade Sexual
1.91

iFrigorífico
2.28

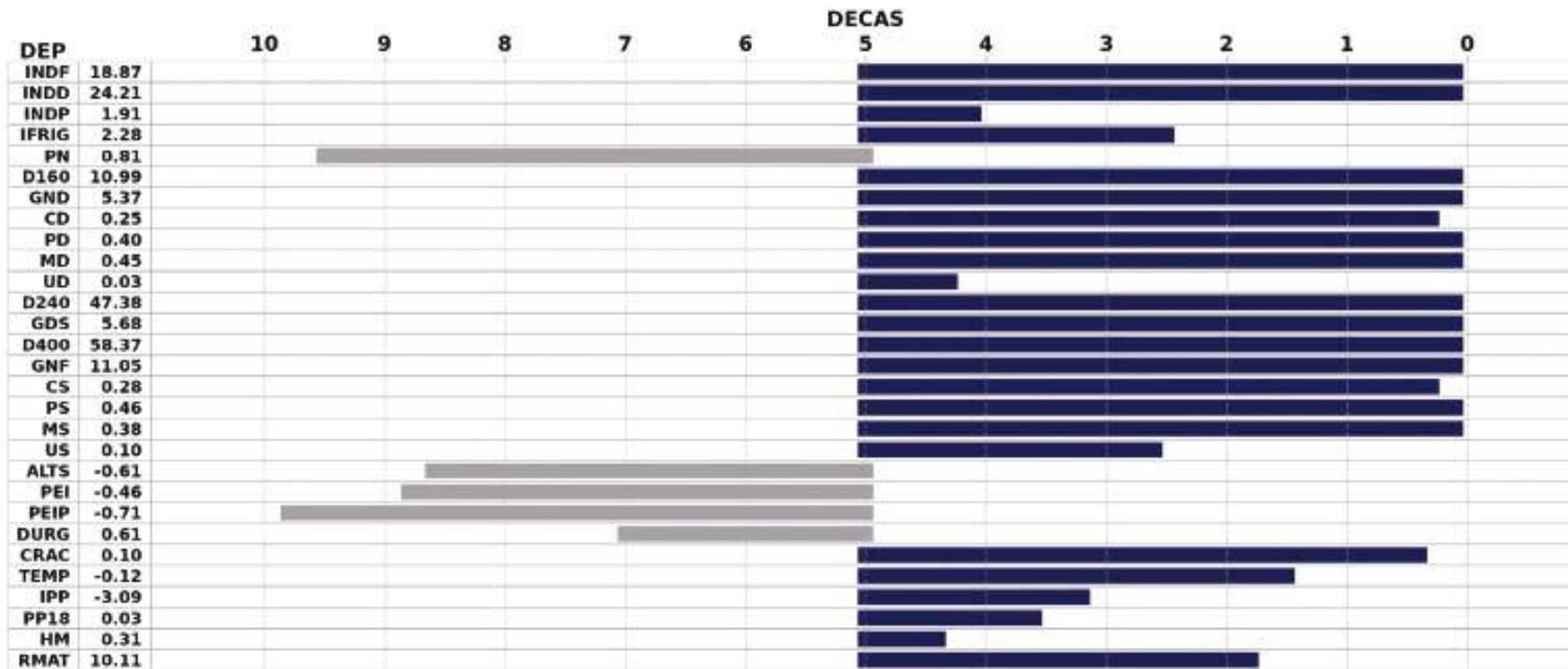

LOTE
INDIVIDUAL **39**

LEILÃO PRESENCIAL



GRUPO
REZENDE
GRUPOREZENDE.COM.BR

400
TOUROS
NELORE CEIP



07792521PCO

22832018PCO x ASSIS AJ

NASCIMENTO
15/12/2021

PESO CE
682kg 37cm

Índice Final
14.04

Índice Desmama
13.94

Precocidade Sexual
12.13

iFrigorífico
2.66

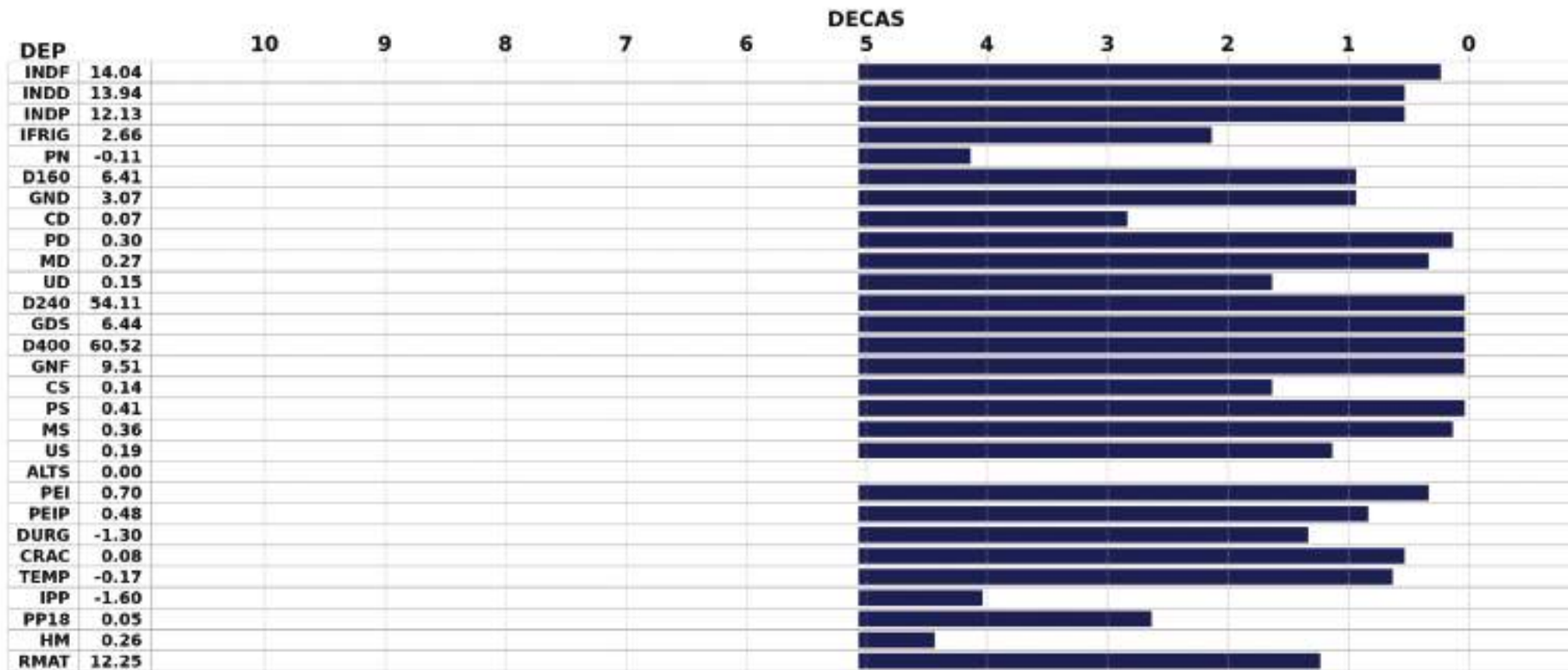

LOTE INDIVIDUAL 40

LEILÃO PRESENCIAL



GRUPO
REZENDE
GRUPOREZENDE.COM.BR

400
TOUROS
NELORE CEIP



85063121PCO
CAXAMBU FM x PAINT PHANTON

NASCIMENTO
14/10/2021

PESO CE
680kg 37cm

Índice Final
10.75

Índice Desmama
9.85

Precocidade Sexual
9.39

iFrigorífico
7.28

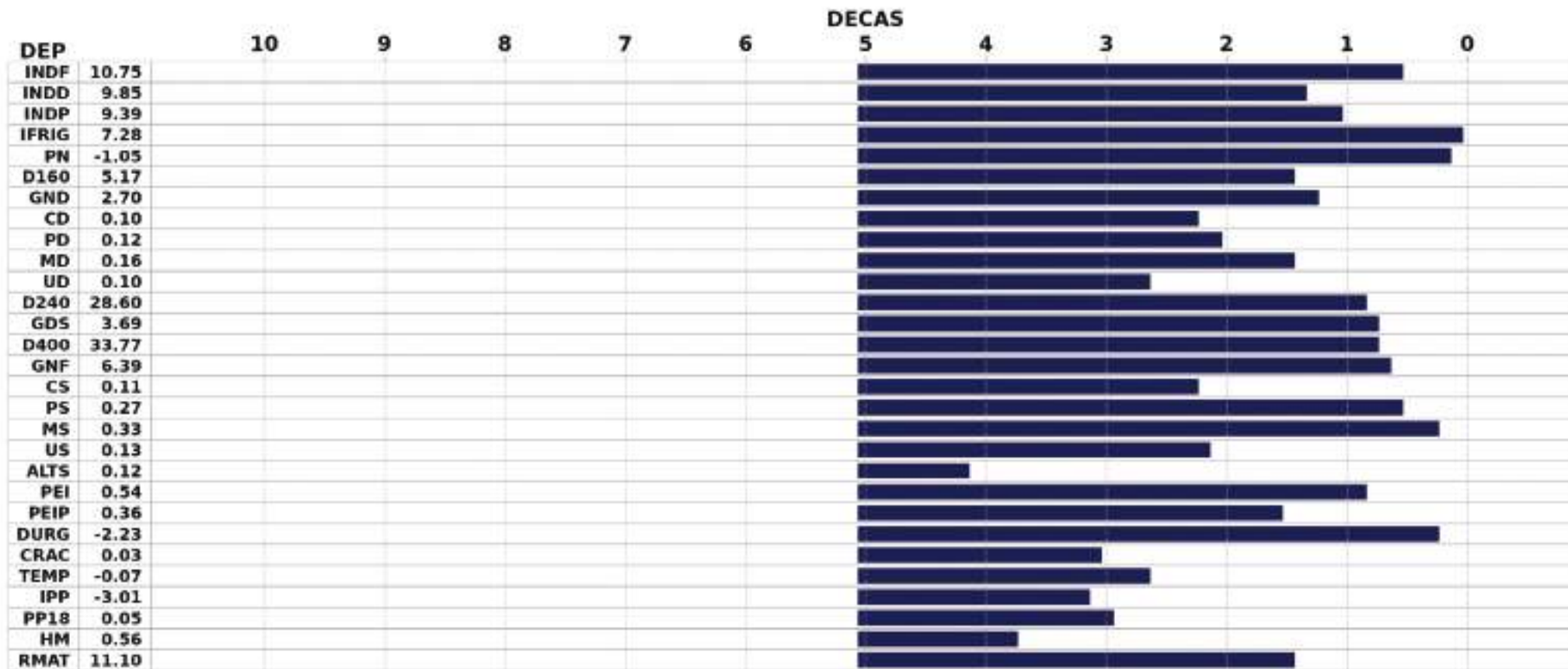

LOTE
INDIVIDUAL

41

LEILÃO PRESENCIAL



GRUPO
REZENDE
GRUPOREZENDE.COM.BR

400
TOUROS
NELORE CEIP



258898213M
05167115PCO x PAINT PHANTON

NASCIMENTO
15/11/2021

PESO CE
680kg 41cm

Índice Final
9.60

Índice Desmama
14.77

Precocidade Sexual
2.48

iFrigorífico
0.28

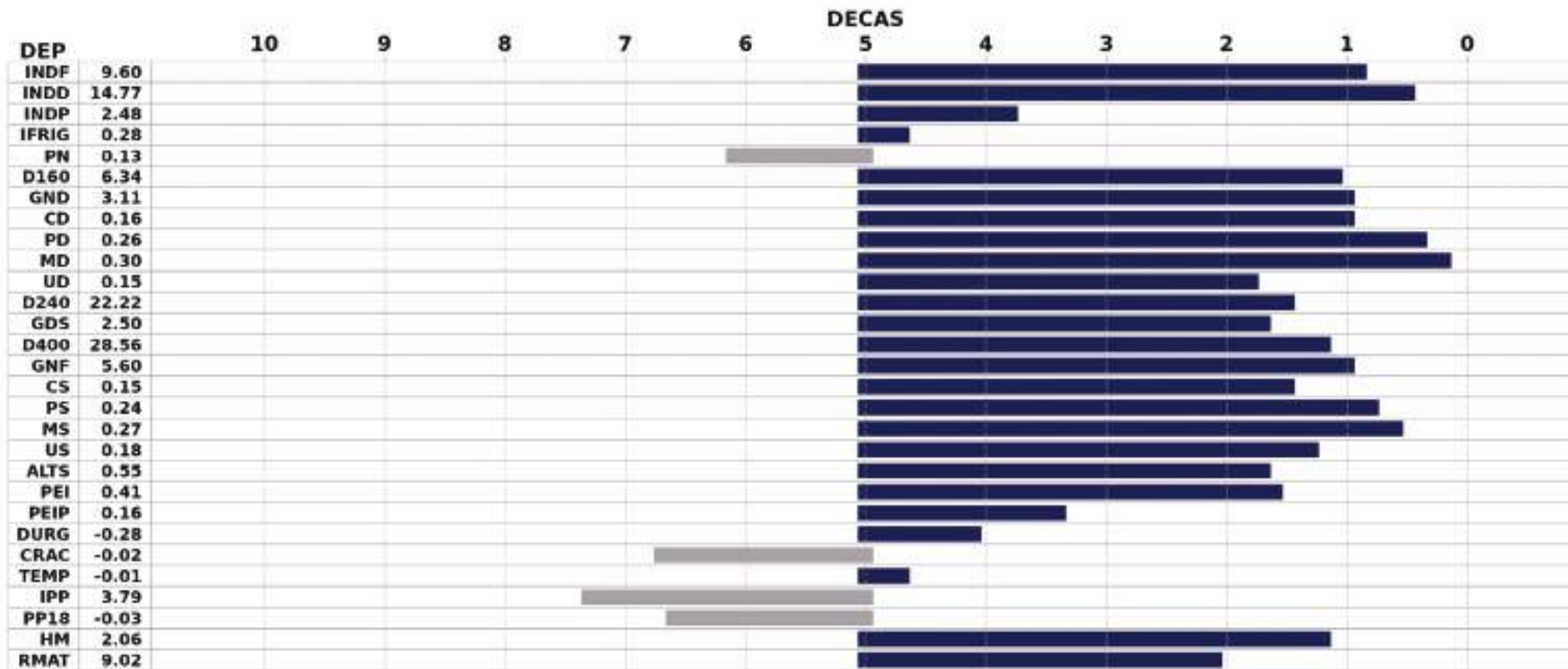

LOTE INDIVIDUAL 42

LEILÃO PRESENCIAL



GRUPO
REZENDE
GRUPOREZENDE.COM.BR

400
TOUROS
NELORE CEIP



258923213M

ITA FM x ASSIS AJ

NASCIMENTO
16/11/2021

PESO CE
680kg 35cm

Índice Final
9.95

Índice Desmama
12.97

Precocidade Sexual
14.44

iFrigorífico
3.28

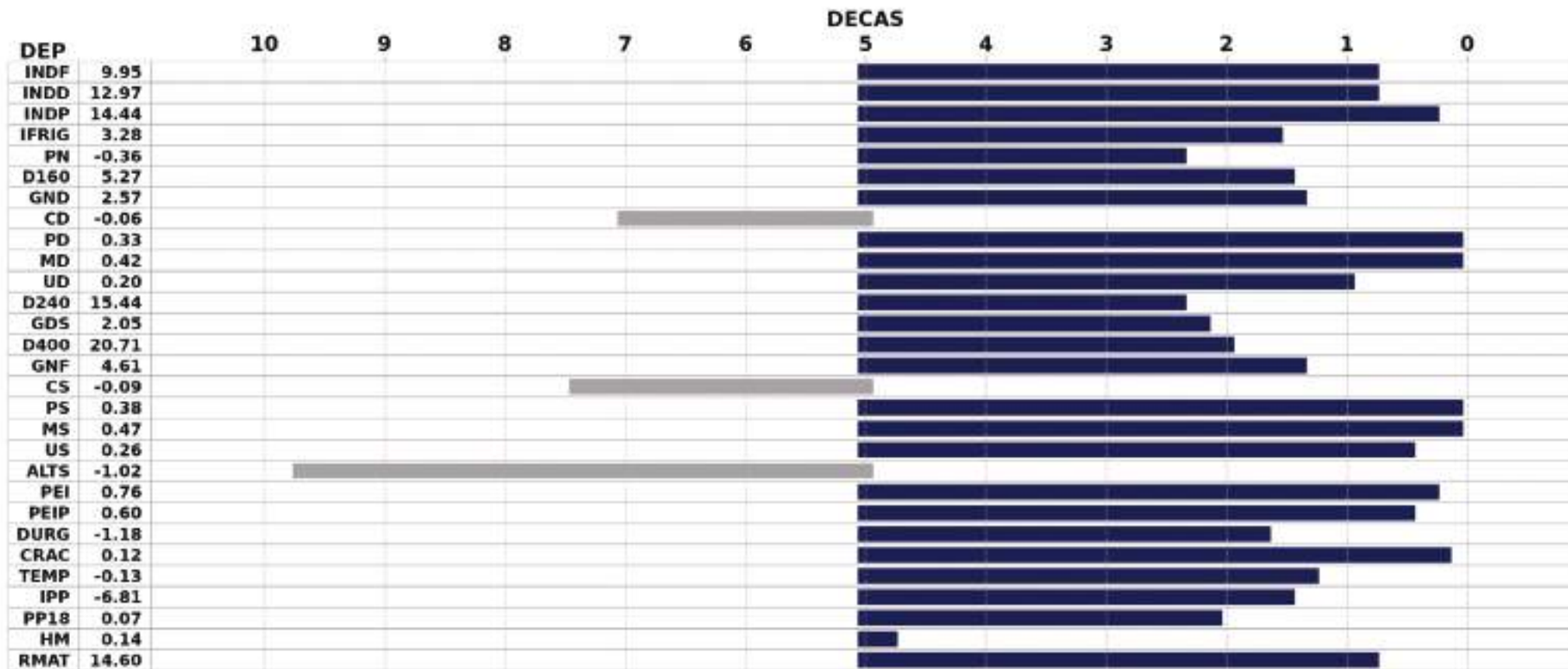

LOTE INDIVIDUAL 43

LEILÃO PRESENCIAL



GRUPO
REZENDE
GRUPOREZENDE.COM.BR

400
TOUROS
NELORE CEIP



07743321PCO CAXAMBU FM x PCORMNE45P17

NASCIMENTO
23/11/2021

PESO CE
678kg 36cm

Índice Final
10.60

Índice Desmama
5.36

Precocidade Sexual
11.12

iFrigorífico
6.54

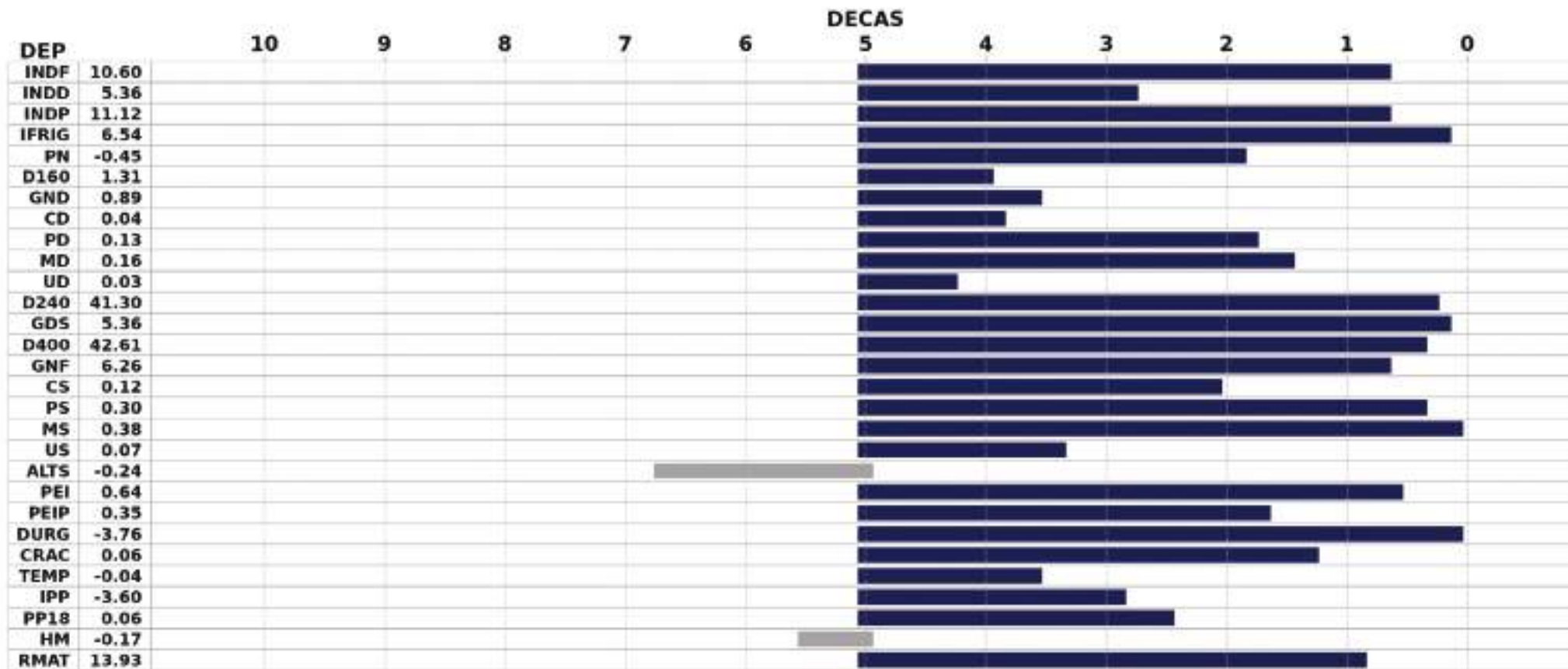

LOTE INDIVIDUAL 44

LEILÃO PRESENCIAL



GRUPO
REZENDE
GRUPOREZENDE.COM.BR

400
TOUROS
NELORE CEIP



197254213M ARIES FIV GR x LITIO AJ

NASCIMENTO
05/12/2021

PESO CE
678kg 36cm

Índice Final
12.85

Índice Desmama
12.92

Precocidade Sexual
14.62

iFrigorífico
5.01



LOTE INDIVIDUAL 45

LEILÃO PRESENCIAL



GRUPO
REZENDE
GRUPOREZENDE.COM.BR

400
TOUROS
NELORE CEIP



258526213M CAXAMBU FM x LITIO AJ

NASCIMENTO
06/11/2021

PESO CE
678kg 35cm

Índice Final
14.50

Índice Desmama
11.81

Precocidade Sexual
9.49

iFrigorífico
3.37

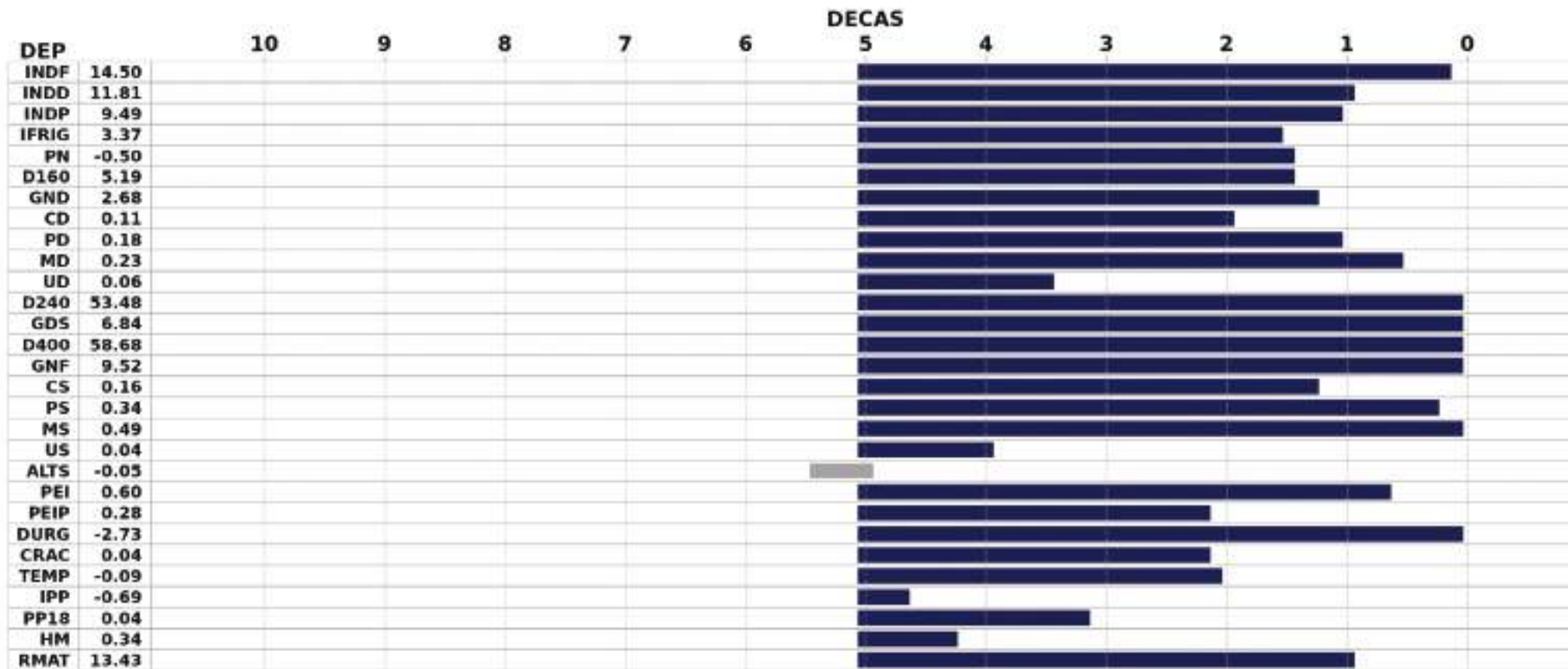

LOTE INDIVIDUAL 46

LEILÃO PRESENCIAL



GRUPO
REZENDE
GRUPOREZENDE.COM.BR

400
TOUROS
NELORE CEIP



07668721PCO CAXAMBU FM x PAINT TRIUNFO

NASCIMENTO
04/11/2021

PESO CE
678kg 39cm

Índice Final
11.13

Índice Desmama
6.33

Precocidade Sexual
16.76

iFrigorífico
6.17

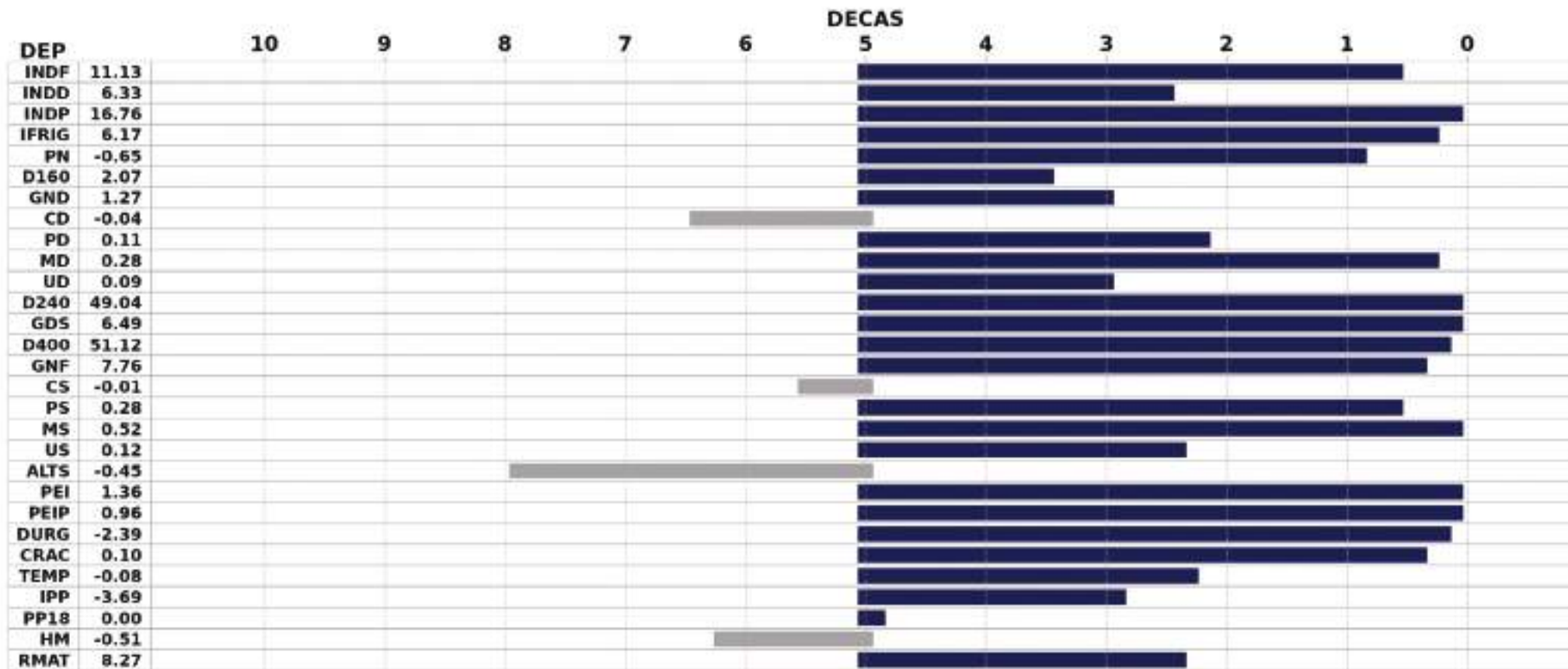

LOTE INDIVIDUAL 47

LEILÃO PRESENCIAL



GRUPO
REZENDE
GRUPOREZENDE.COM.BR

400
TOUROS
NELORE CEIP



255878213M CAXAMBU FM x 3MRMNE24API7

NASCIMENTO
20/08/2021

PESO CE
678kg 35cm

Índice Final
9.81

Índice Desmama
10.16

Precocidade Sexual
4.88

iFrigorífico
2.46

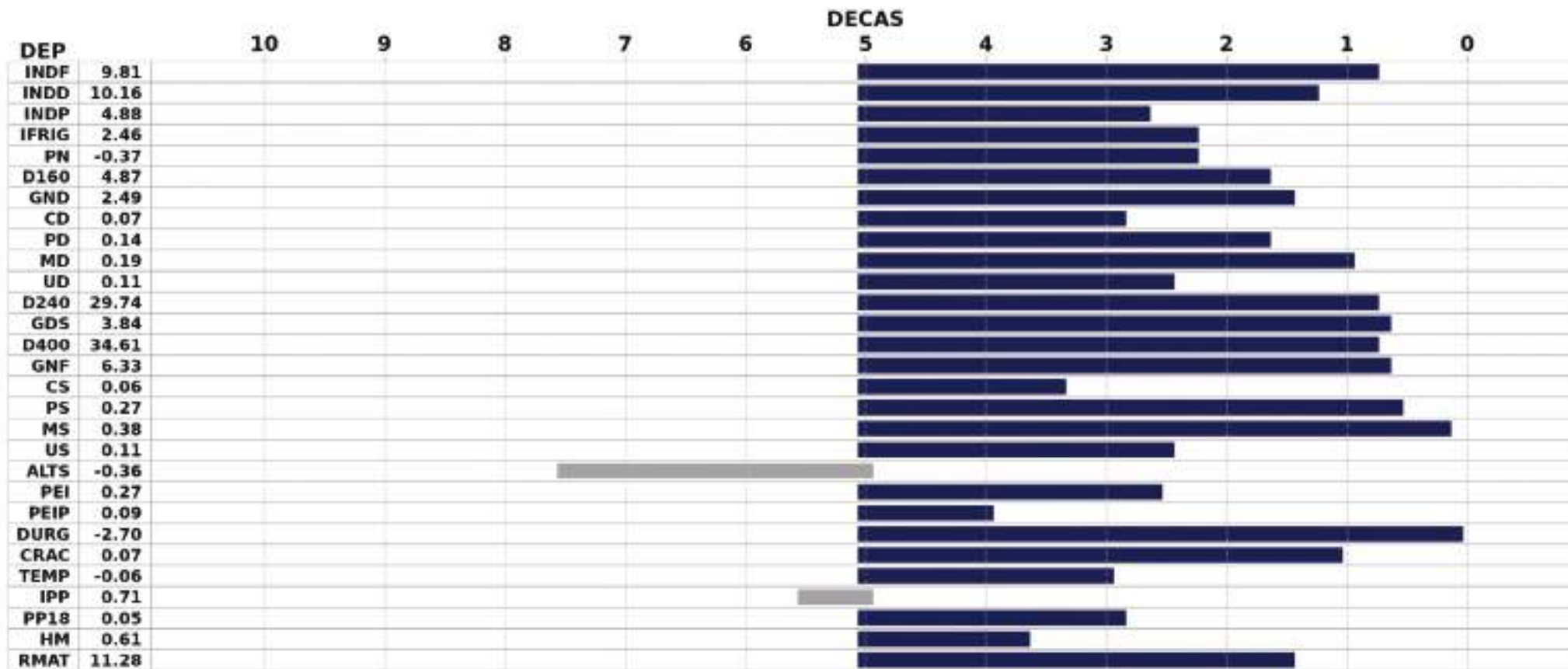

LOTE INDIVIDUAL 48

LEILÃO PRESENCIAL



GRUPO
REZENDE
GRUPOREZENDE.COM.BR

400
TOUROS
NELORE CEIP



257657213M CAXAMBU FM x 98143014 PCO

NASCIMENTO
09/10/2021

PESO CE
678kg 35cm

Índice Final
15.17

Índice Desmama
16.10

Precocidade Sexual
7.63

iFrigorífico
5.74

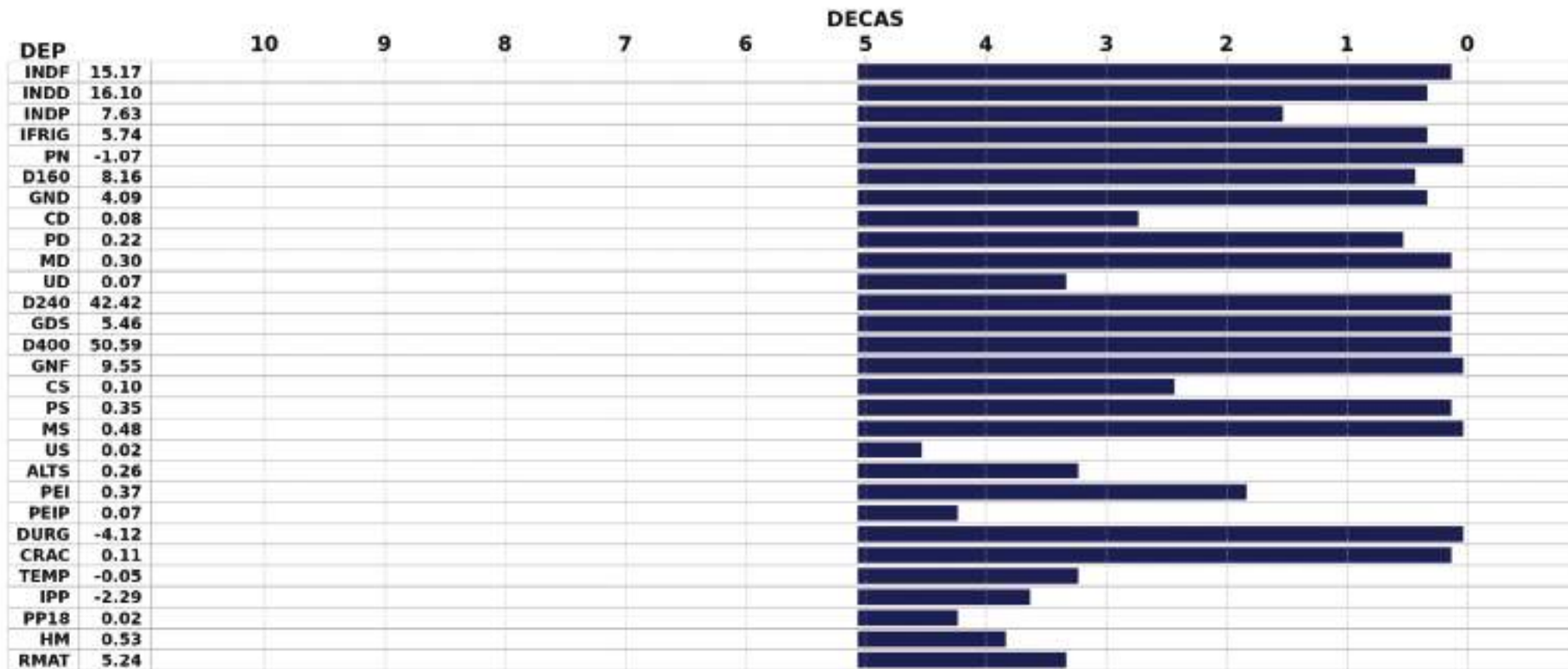

LOTE INDIVIDUAL 49

LEILÃO PRESENCIAL



GRUPO
REZENDE
GRUPOREZENDE.COM.BR

400
TOUROS
NELORE CEIP



197208213M ITA FM x APA FM

NASCIMENTO
28/11/2021

PESO CE
678kg 35cm

Índice Final
9.36

Índice Desmama
16.00

Precocidade Sexual
4.09

iFrigorífico
3.32

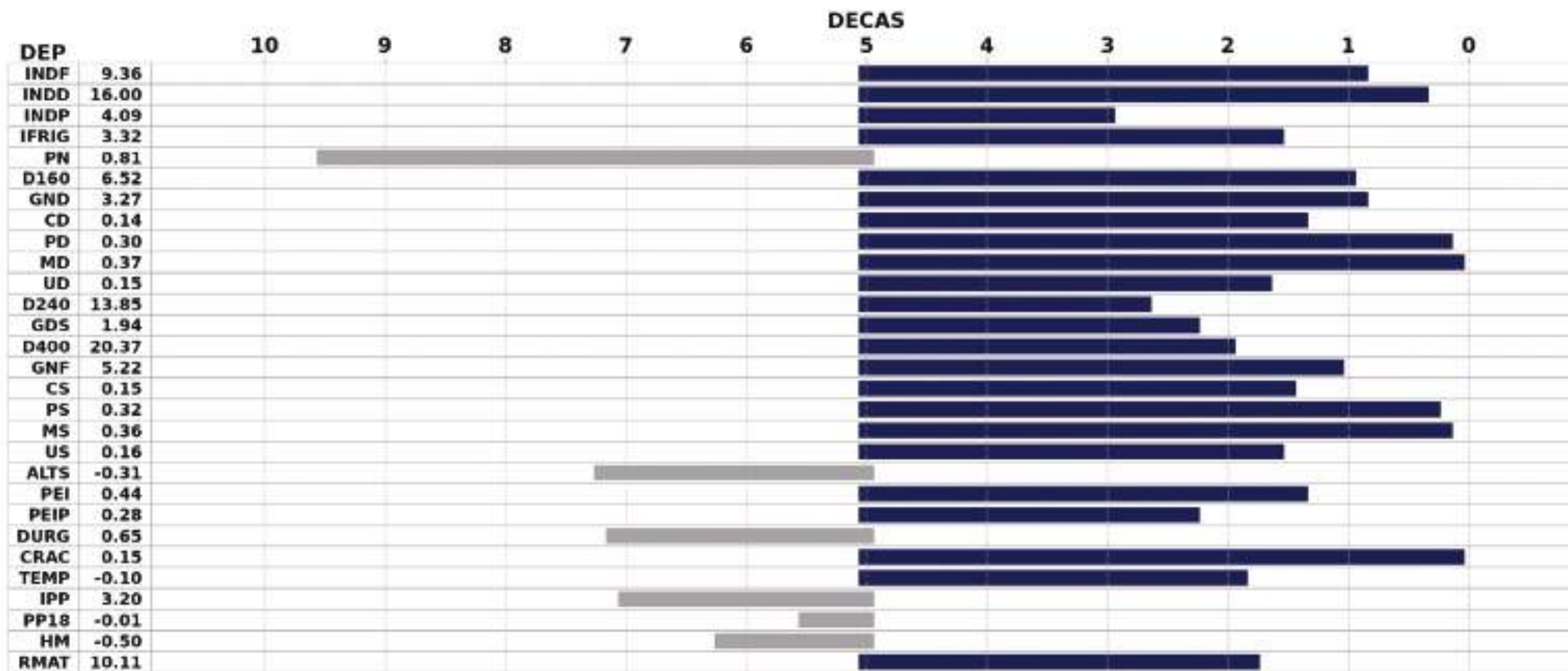

LOTE INDIVIDUAL 50

LEILÃO PRESENCIAL



GRUPO
REZENDE
GRUPOREZENDE.COM.BR

400
TOUROS
NELORE CEIP



256552213M

ABRAAO PTZ x FRIES AJ

NASCIMENTO
01/09/2021

PESO CE
673kg 34cm

Índice Final
15.01

Índice Desmama
15.17

Precocidade Sexual
2.65

iFrigorífico
2.47

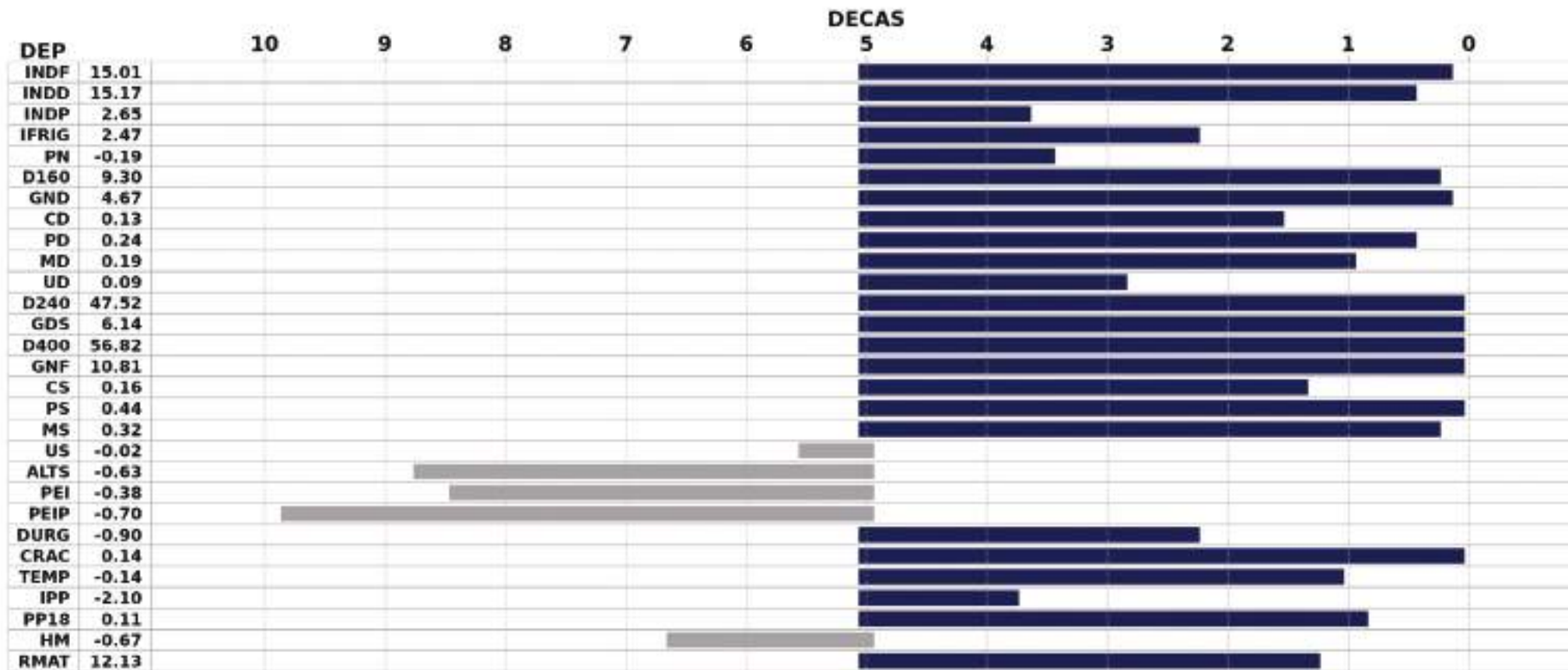

LOTE
DUPLO

51

LEILÃO PRESENCIAL



GRUPO
REZENDE
GRUPOREZENDE.COM.BR

400
TOUROS
NELORE CEIP



257715213M

ITA FM x ASSIS AJ

NASCIMENTO
09/10/2021

Índice Final
9.02

Índice Desmama
10.88

PESO
732kg

CE
33cm

Precocidade Sexual
10.07

iFrigorífico
5.25

258207213M

717466163M x PAINT PHANTON

NASCIMENTO
28/10/2021

Índice Final
7.15

Índice Desmama
10.46

PESO
698kg

CE
35cm

Precocidade Sexual
4.82

iFrigorífico
7.26

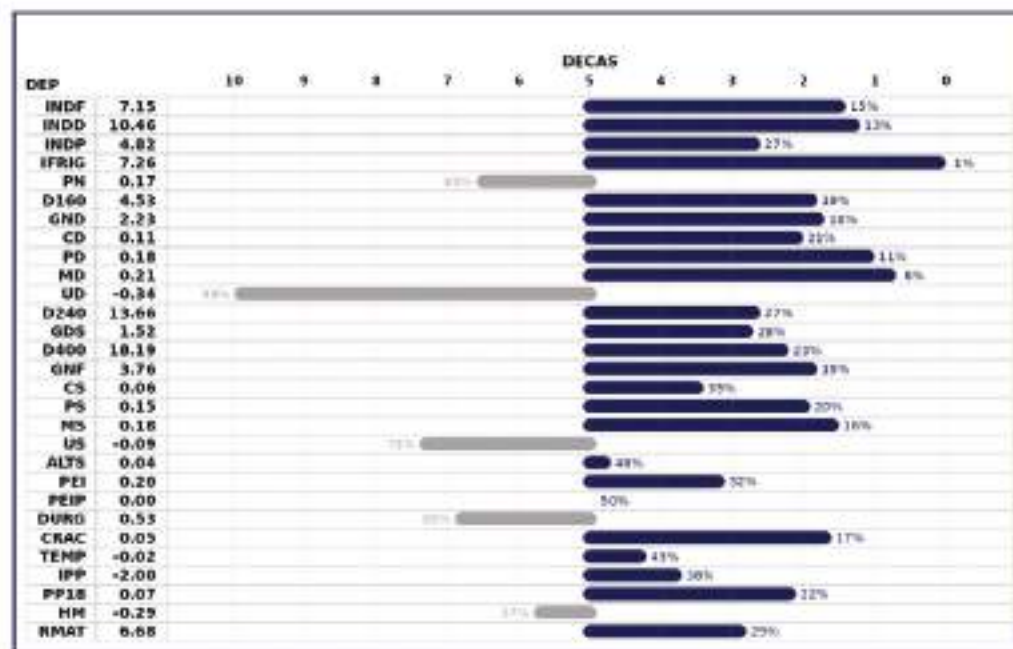
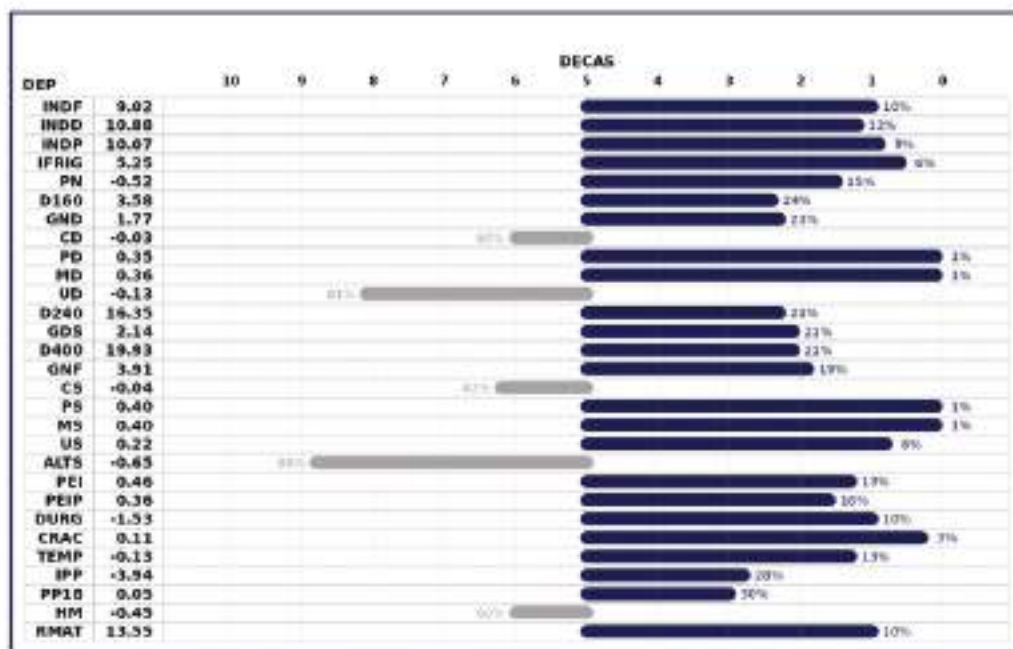

LOTE
DUPLO

52

LEILÃO PRESENCIAL



GRUPO
REZENDE
GRUPOREZENDE.COM.BR

400
TOUROS
NELORE CEIP



07754021PCO

CAXAMBU FM x TANQUE TUL

NASCIMENTO
25/11/2021

Índice Final
15.52

Índice Desmama
12.99

PESO **674kg**
CE **33cm**

Precocidade Sexual
13.91

iFrigorífico
4.90

256991213M

HERNES FIV GR x ASSIS AJ

NASCIMENTO
15/09/2021

Índice Final
8.37

Índice Desmama
10.11

PESO **710kg**
CE **38cm**

Precocidade Sexual
28.40

iFrigorífico
0.93

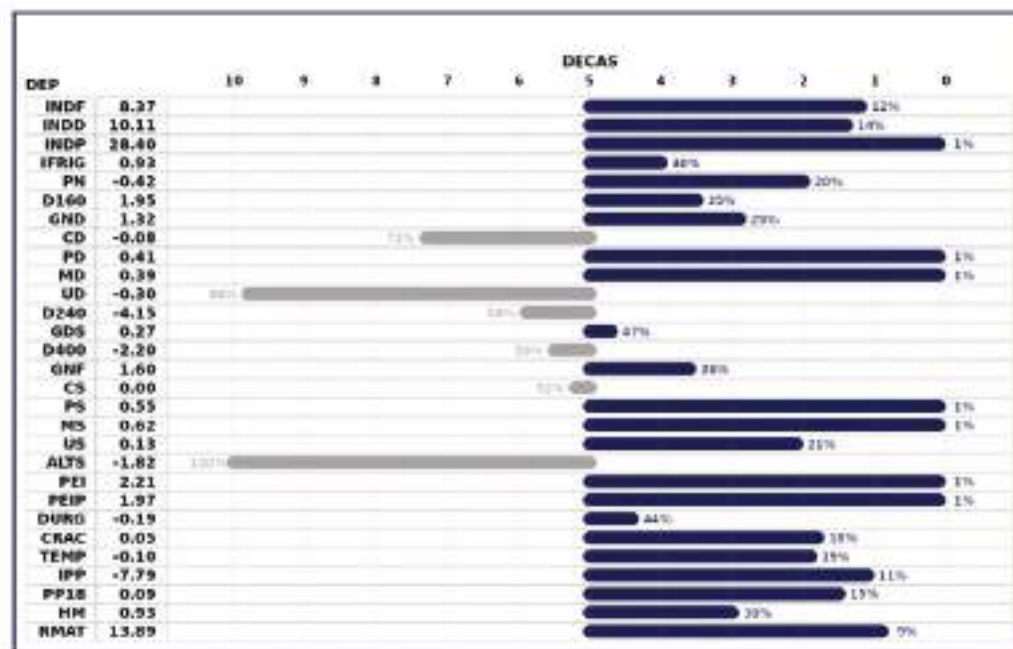
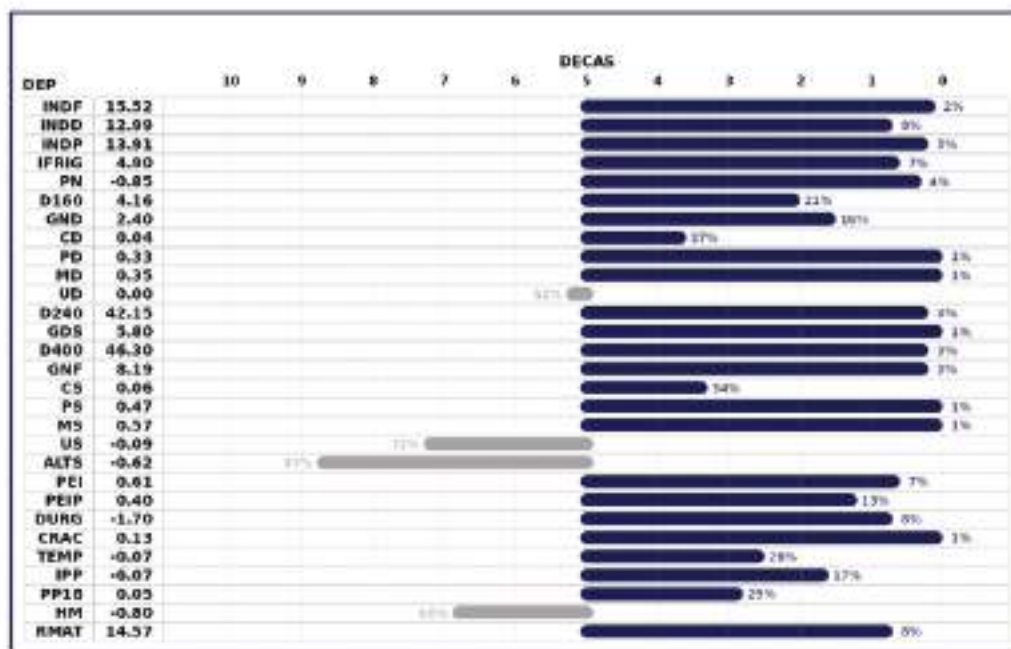

**LOTE
DUPLO**

53

LEILÃO PRESENCIAL



GRUPO
REZENDE
GRUPOREZENDE.COM.BR

400
TOUROS
NELORE CEIP



07706621PCO

VERMELHO TUL x ASSIS AJ

NASCIMENTO
18/11/2021

Índice Final
19.07

Índice Desmama
21.60

PESO **732kg**
CE **33cm**

Precocidade Sexual
10.85

iFrigorífico
9.56

84999221PCO

ULTRAVOX TUL x RM

NASCIMENTO
02/09/2021

Índice Final
5.61

Índice Desmama
8.45

PESO **746kg**
CE **36cm**

Precocidade Sexual
9.24

iFrigorífico
4.66

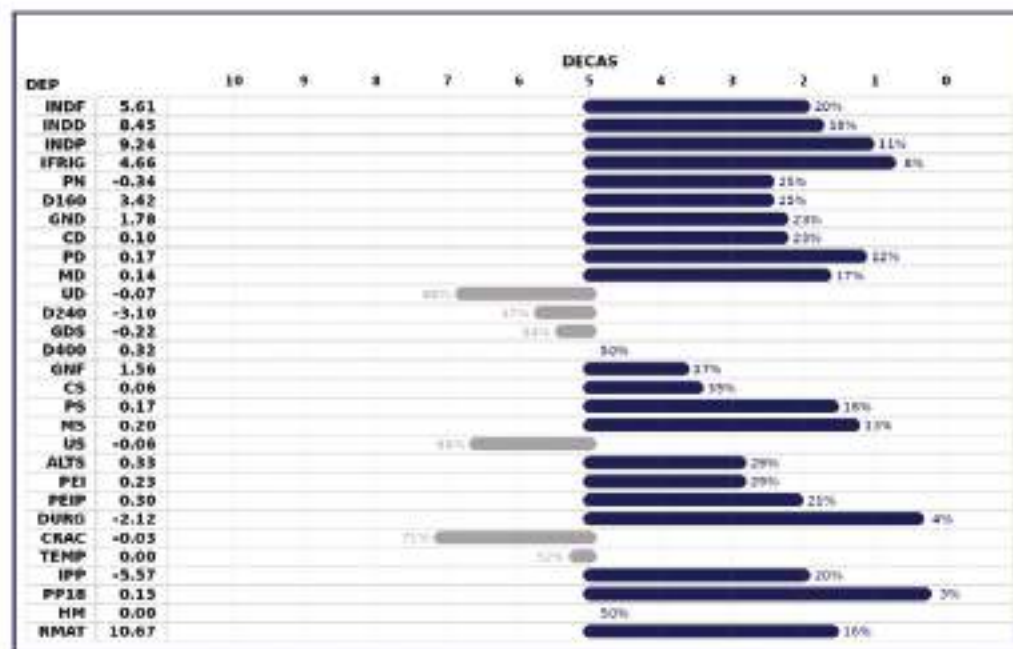
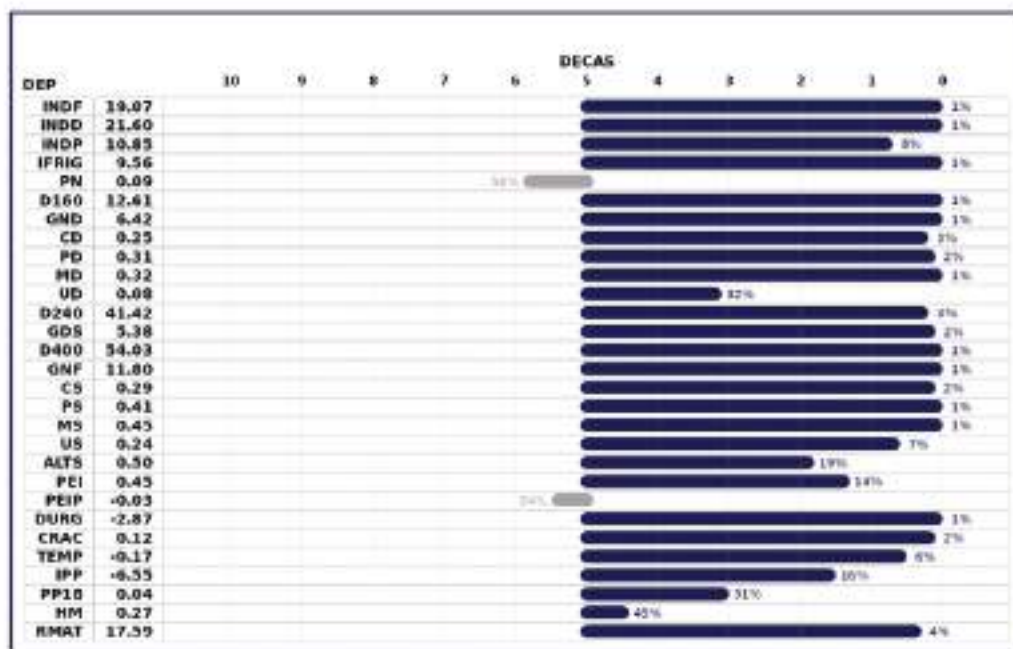

LOTE
DUPLO

54

LEILÃO PRESENCIAL



GRUPO
REZENDE
GRUPOREZENDE.COM.BR

400
TOUROS
NELORE CEIP



256311213M

ABRAAO PTZ x ASSIS AJ

NASCIMENTO
29/08/2021

Índice Final
9.97

Índice Desmama
11.87

PESO **698kg** CE **33cm**

Precocidade Sexual
3.08

iFrigorífico
6.32

84984821PCO

ABRAAO PTZ x DAKOTA AJ

NASCIMENTO
26/08/2021

Índice Final
9.53

Índice Desmama
10.21

PESO **672kg** CE **33cm**

Precocidade Sexual
-1.34

iFrigorífico
-0.54

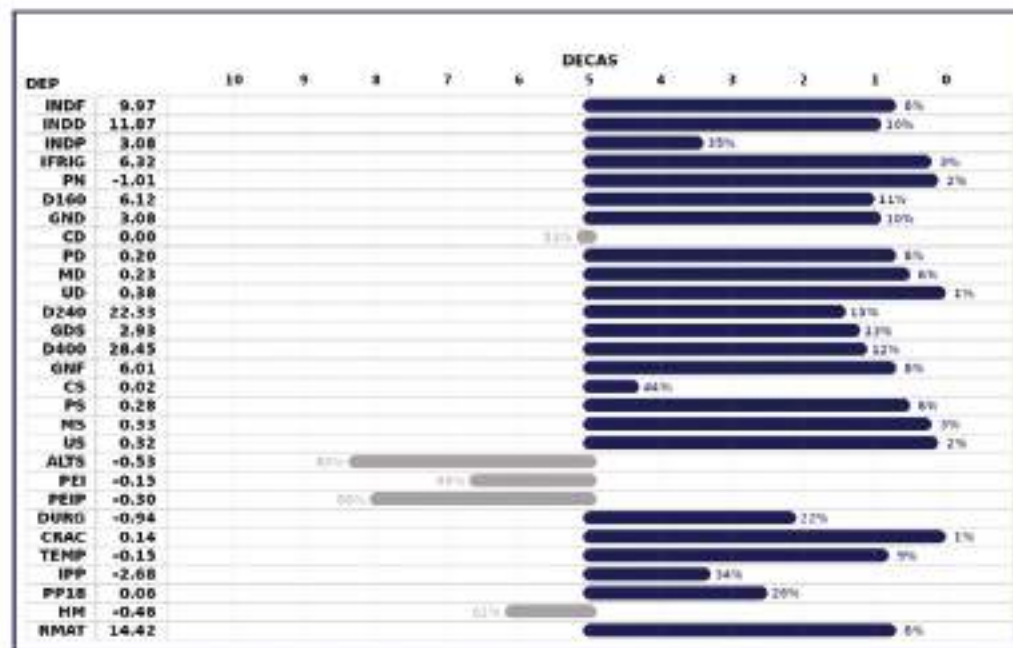
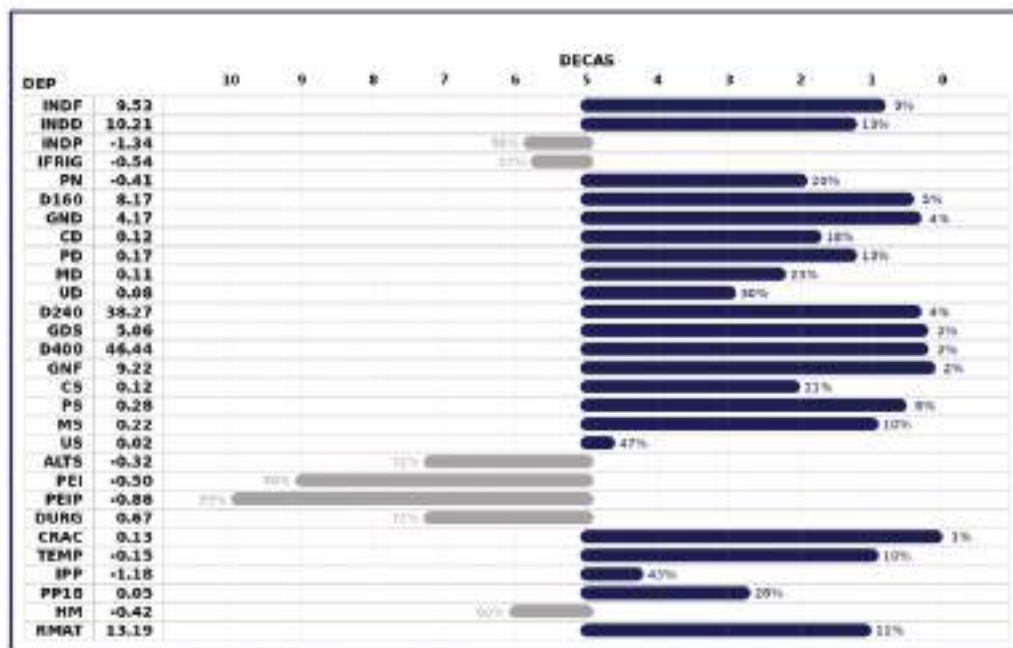

LOTE
DUPLO

55

LEILÃO PRESENCIAL



GRUPO
REZENDE
GRUPOREZENDE.COM.BR

400
TOUROS
NELORE CEIP



257698213M

27152017PCO x BALSIMIN 3BA

NASCIMENTO
11/10/2021

Índice Final
10.63

Índice Desmama
7.05

PESO CE
684kg 35cm

Precocidade Sexual
8.31

iFrigorífico
4.62

257540213M

ITA FM x FRED TUL

NASCIMENTO
04/10/2021

Índice Final
7.61

Índice Desmama
20.14

PESO CE
704kg 33cm

Precocidade Sexual
3.85

iFrigorífico
1.56

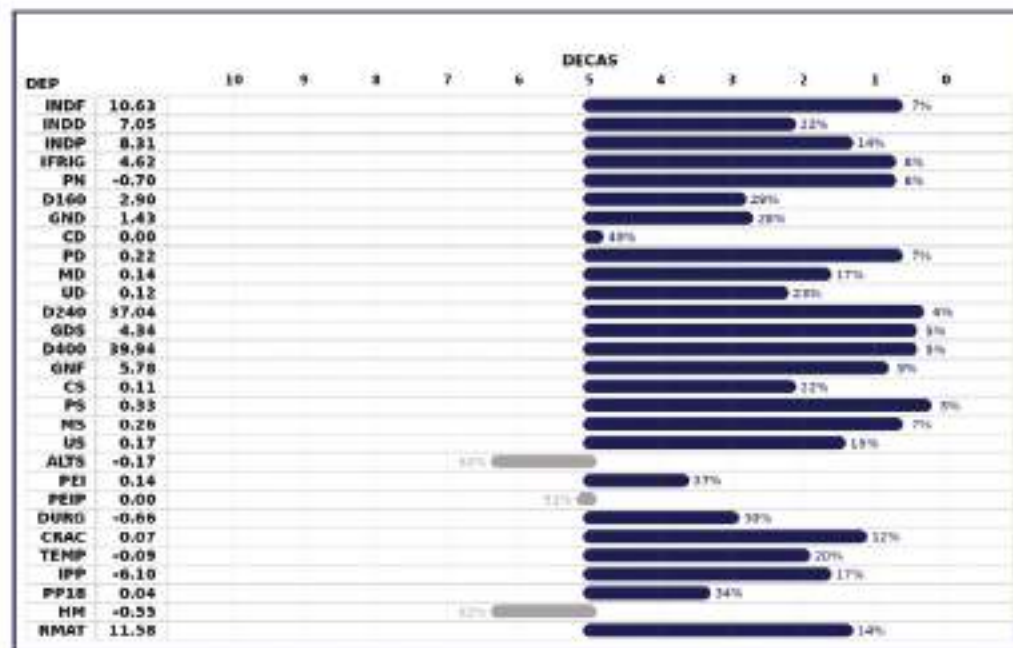
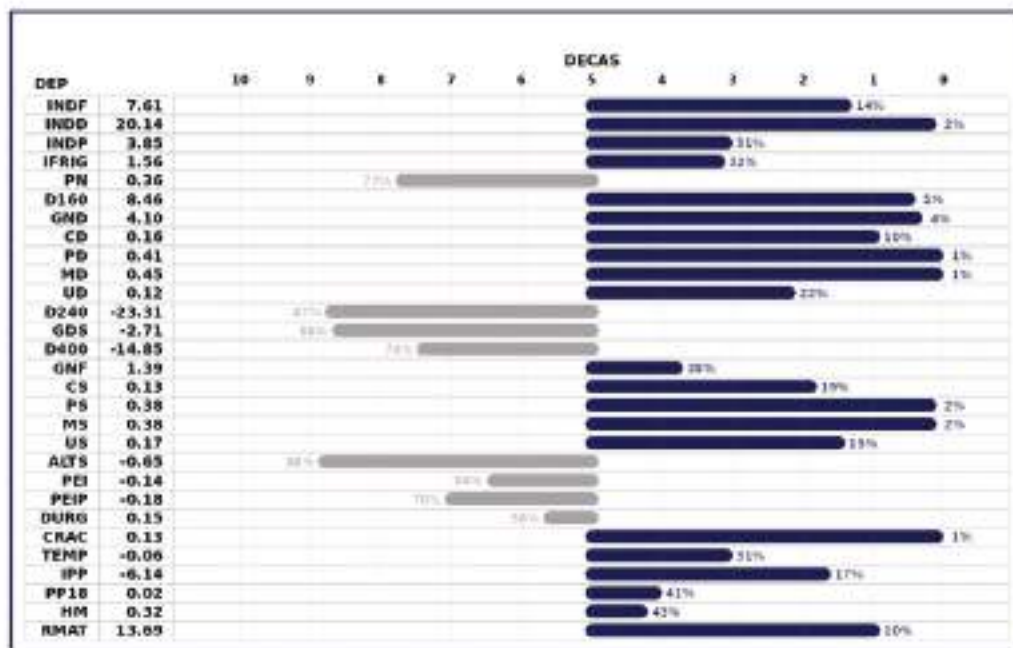

LOTE
DUPLO

56

LEILÃO PRESENCIAL



GRUPO
REZENDE
GRUPOREZENDE.COM.BR

400
TOUROS
NELORE CEIP



197313213M

CAXAMBU FM x AVENTADOR FST

NASCIMENTO
03/12/2021

Índice Final
10.28

Índice Desmama
12.67

PESO CE
708kg 38cm

Precocidade Sexual
13.08

iFrigorífico
-

258754213M

CAXAMBU FM x RM

NASCIMENTO
11/11/2021

Índice Final
8.06

Índice Desmama
7.13

PESO CE
714kg 38cm

Precocidade Sexual
8.84

iFrigorífico
2.91

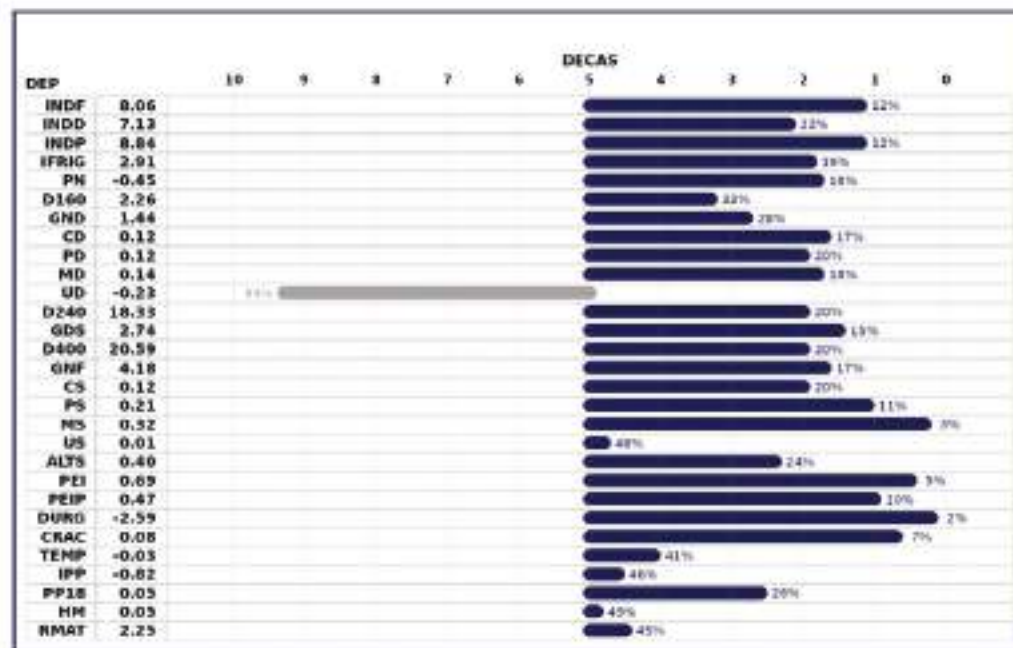
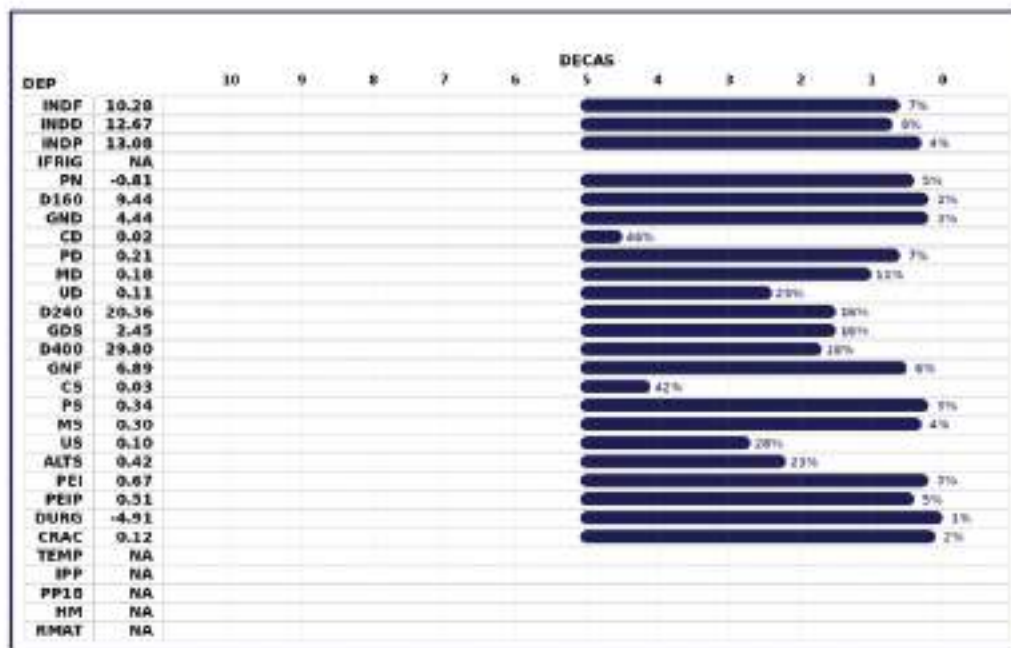

**LOTE
DUPLO**

57

LEILÃO PRESENCIAL



GRUPO
REZENDE
GRUPOREZENDE.COM.BR

400
TOUROS
NELORE CEIP



258998213M

277843183M x TOMMY TUL

NASCIMENTO
22/11/2021

Índice Final
13.83

Índice Desmama
14.51

PESO
716kg

CE
36cm

Precocidade Sexual
19.65

iFrigorífico
1.09

07664421PCO

VERMELHO TUL x LITIO AJ

NASCIMENTO
04/11/2021

Índice Final
6.75

Índice Desmama
10.92

PESO
722kg

CE
34cm

Precocidade Sexual
4.90

iFrigorífico
4.24

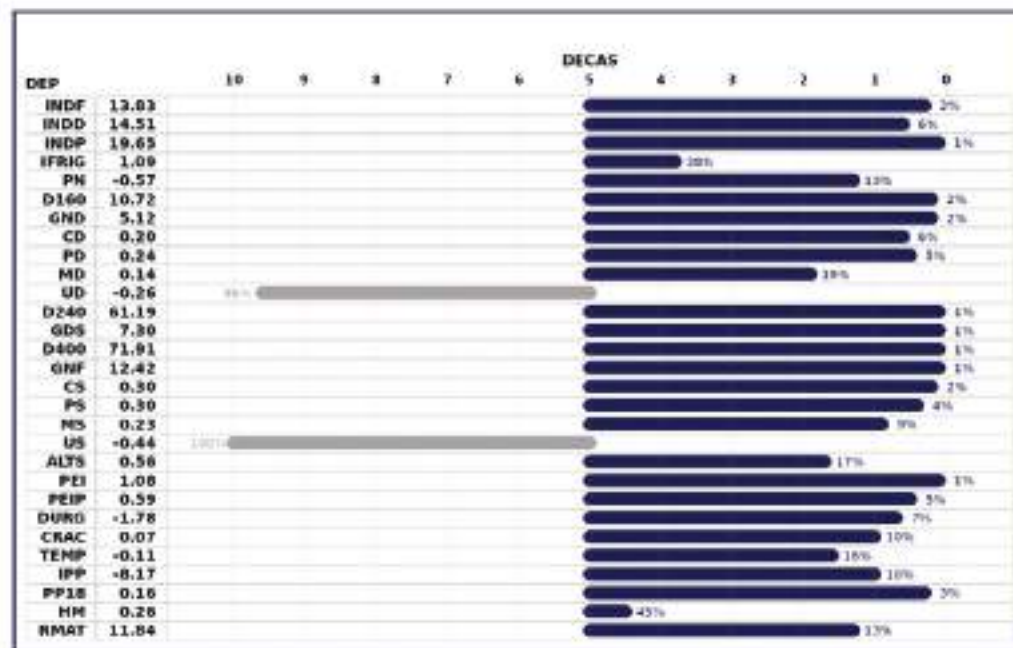
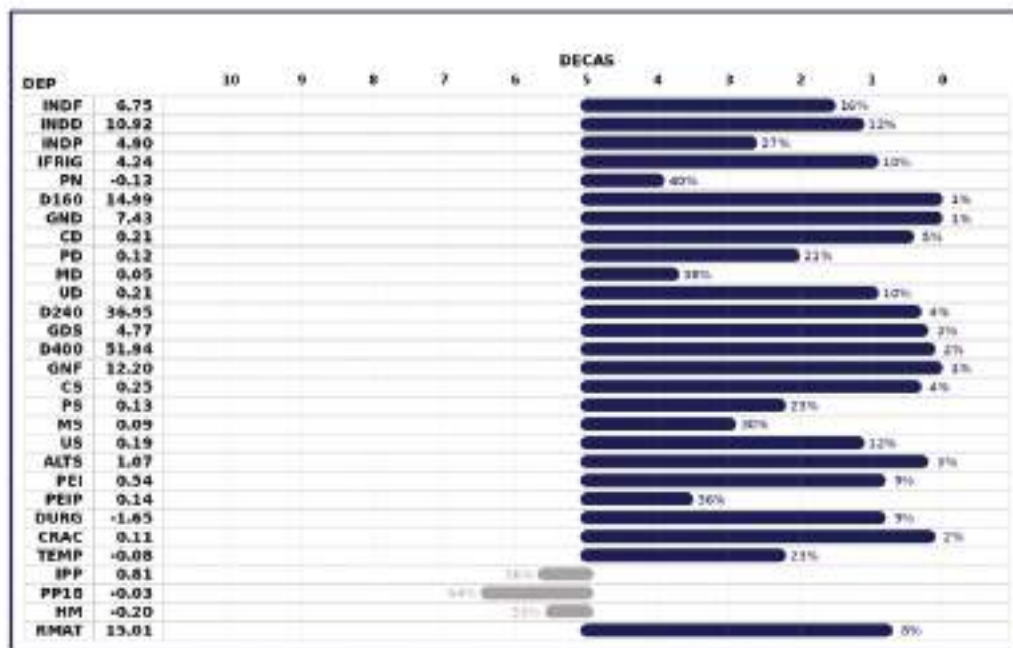

LOTE
DUPLO

58

LEILÃO PRESENCIAL



GRUPO
REZENDE
GRUPOREZENDE.COM.BR

400
TOUROS
NELORE CEIP



258700213M

KAIAPO PARM x 3MRMNE5P17

NASCIMENTO
09/11/2021

Índice Final
11.79

Índice Desmama
14.78

PESO **706kg** CE **33cm**

Precocidade Sexual
3.22

iFrigorífico
3.28

85014621PCO

ULTRAVOX TUL x PAINT PHANTON

NASCIMENTO
17/09/2021

Índice Final
8.35

Índice Desmama
15.33

PESO **672kg** CE **34cm**

Precocidade Sexual
13.25

iFrigorífico
3.12

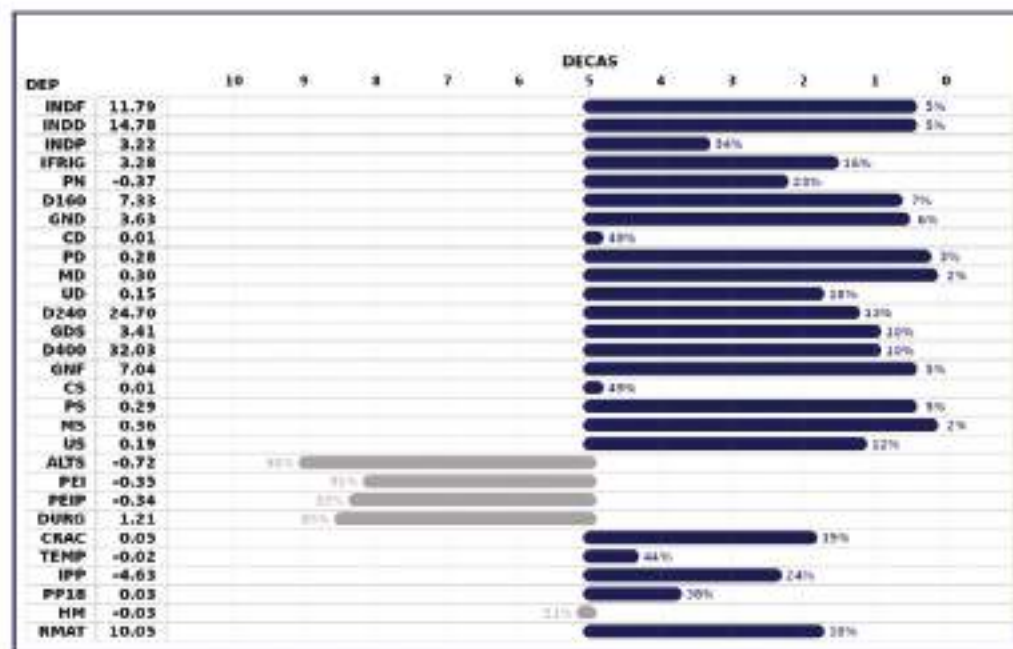
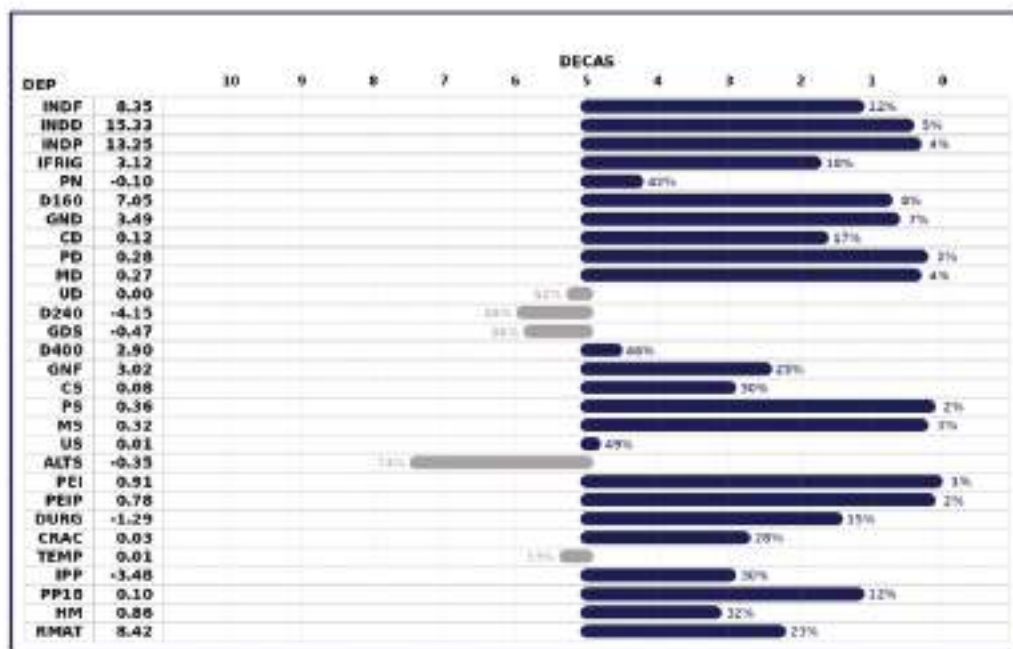

LOTE
DUPLO

59

LEILÃO PRESENCIAL



GRUPO
REZENDE
GRUPOREZENDE.COM.BR

400
TOUROS
NELORE CEIP



197577213M

719815A16PCO x PAINT INCAL

NASCIMENTO
16/12/2021

Índice Final
8.29

Índice Desmama
8.80

PESO
676kg

CE
36cm

Precocidade Sexual
4.02

iFrigorífico
3.27

85071821PCO

DAKOTA AJ x LITIO AJ

NASCIMENTO
19/10/2021

Índice Final
7.52

Índice Desmama
11.44

PESO
686kg

CE
35cm

Precocidade Sexual
7.12

iFrigorífico
-4.78

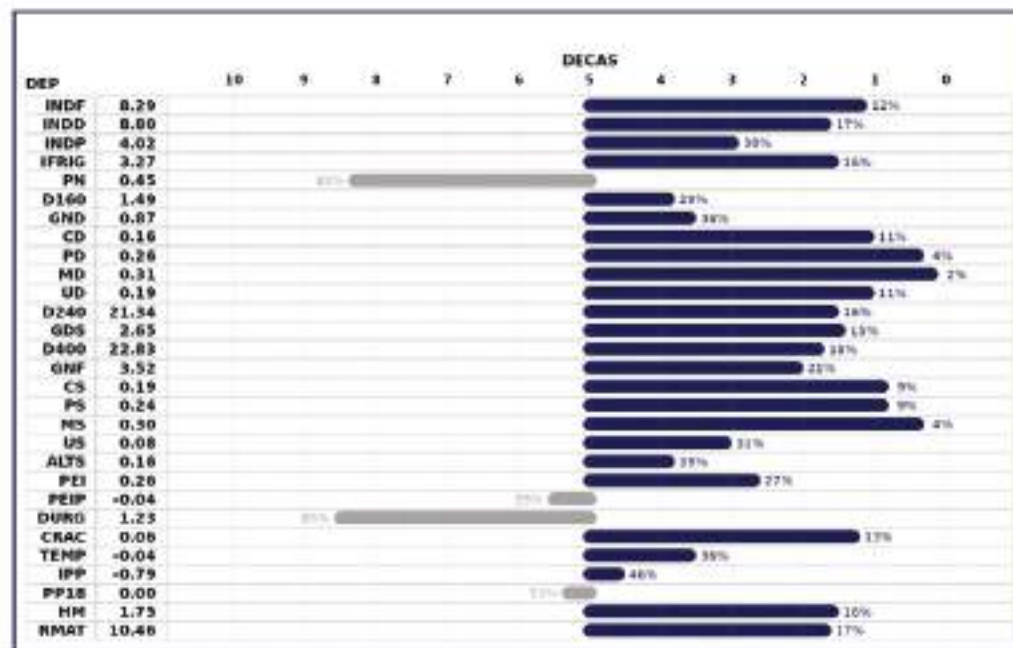
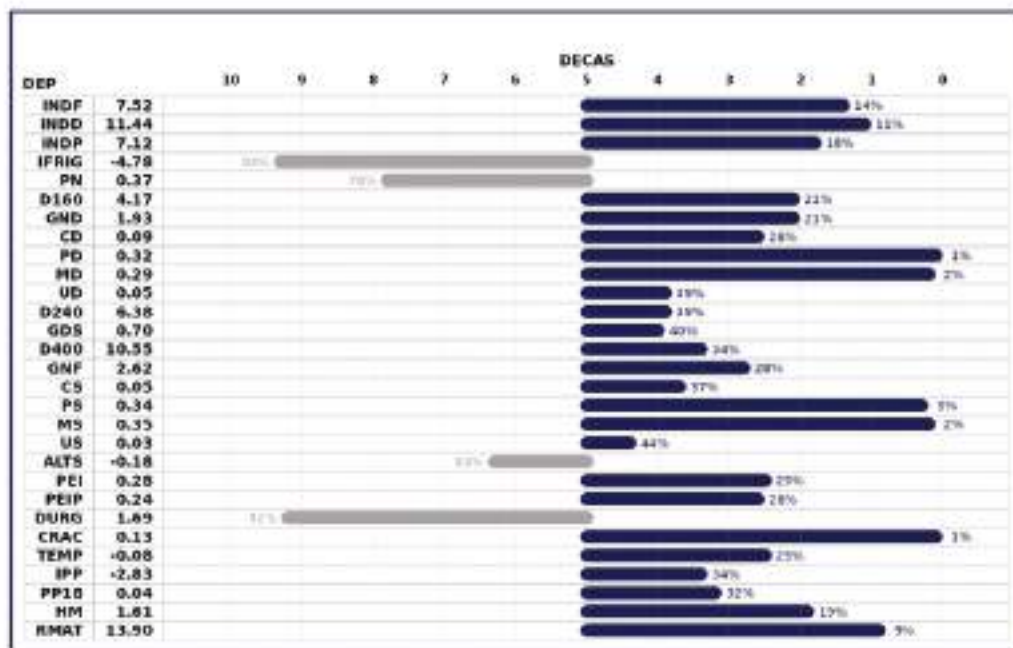

LOTE
DUPLO

60

LEILÃO PRESENCIAL



GRUPO
REZENDE
GRUPOREZENDE.COM.BR

400
TOUROS
NELORE CEIP



197750213M

83326009 PCO x FRIES AJ

NASCIMENTO
24/12/2021

Índice Final
18.61

Índice Desmama
26.04

PESO
686kg

CE
33cm

Precocidade Sexual
7.33

iFrigorífico
-2.37

07751021PCO

IMEDIATO TUL x ASSIS AJ

NASCIMENTO
23/11/2021

Índice Final
11.10

Índice Desmama
9.63

PESO
722kg

CE
35cm

Precocidade Sexual
7.34

iFrigorífico
2.25

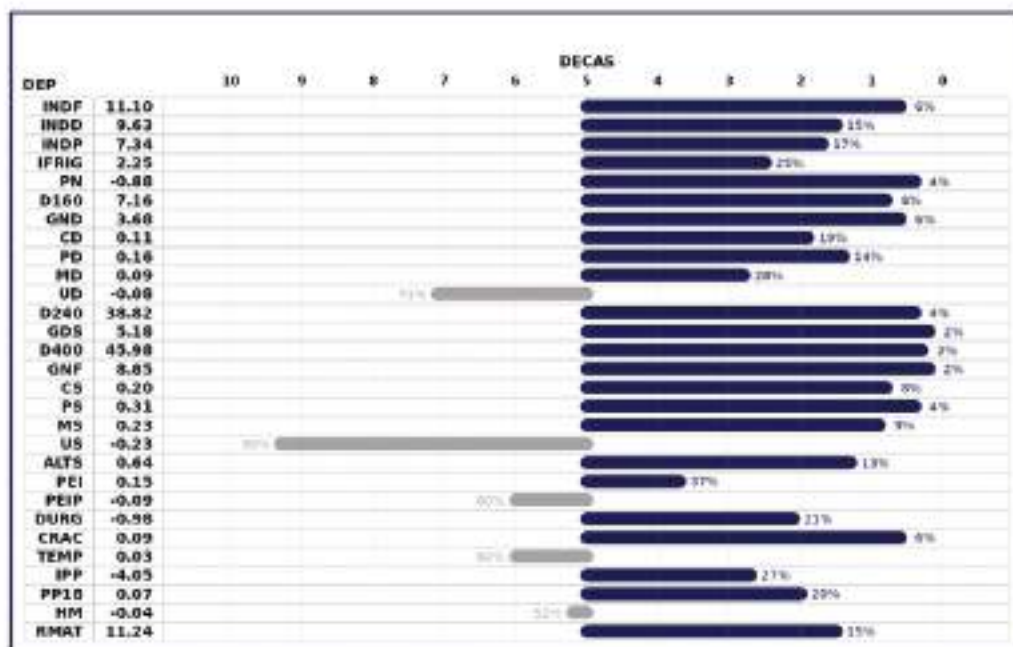

LOTE
DUPLO

61

LEILÃO PRESENCIAL



GRUPO
REZENDE
GRUPOREZENDE.COM.BR

400
TOUROS
NELORE CEIP



256371213M

CAXAMBU FM x LITIO AJ

NASCIMENTO
01/09/2021

Índice Final
11.75

Índice Desmama
10.04

PESO
676kg

CE
35cm

Precocidade Sexual
10.60

iFrigorífico
1.68

84954821PCO

CAXAMBU FM x PARDO FM

NASCIMENTO
09/08/2021

Índice Final
8.80

Índice Desmama
3.28

PESO
664kg

CE
35cm

Precocidade Sexual
14.56

iFrigorífico
2.44

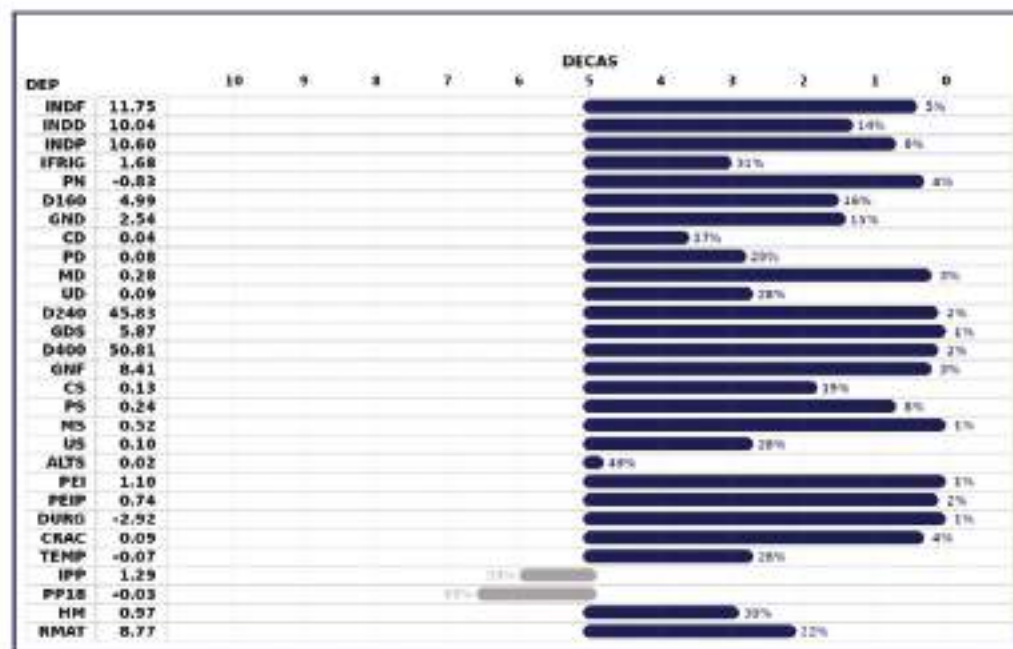
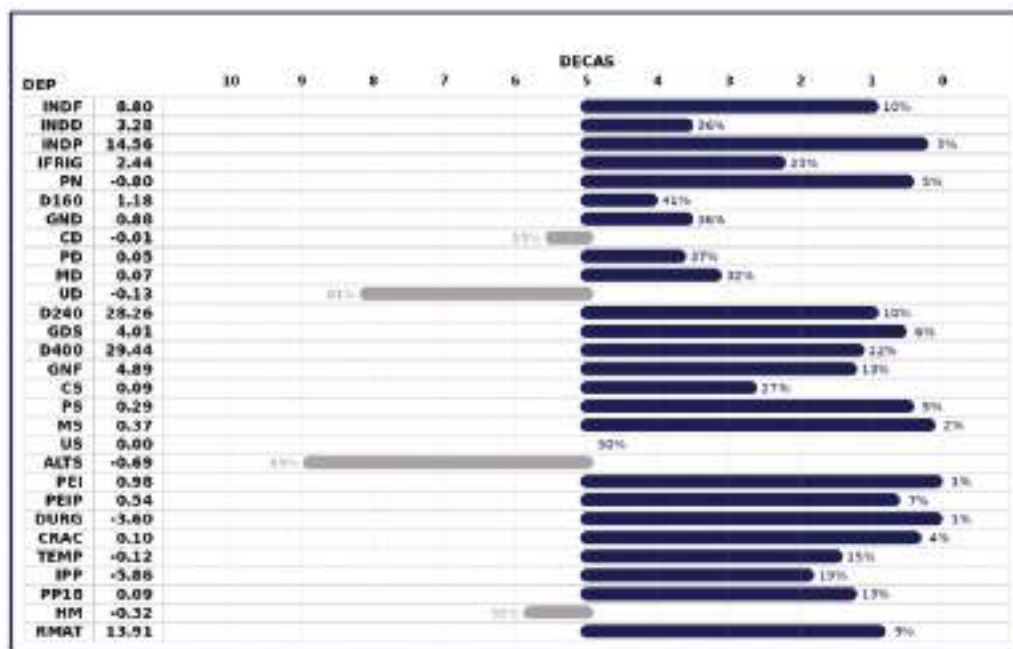

LOTE
DUPLO

62

LEILÃO PRESENCIAL



GRUPO
REZENDE
GRUPOREZENDE.COM.BR

400
TOUROS
NELORE CEIP



258208213M

15627516PCO x ASSIS AJ

NASCIMENTO
29/10/2021

Índice Final
9.49

Índice Desmama
14.40

PESO 692kg
CE 33cm

Precocidade Sexual
2.70

iFrigorífico
1.90

256352213M

CAXAMBU FM x PARDO FM

NASCIMENTO
31/08/2021

Índice Final
10.69

Índice Desmama
10.39

PESO 742kg
CE 35cm

Precocidade Sexual
6.37

iFrigorífico
5.59

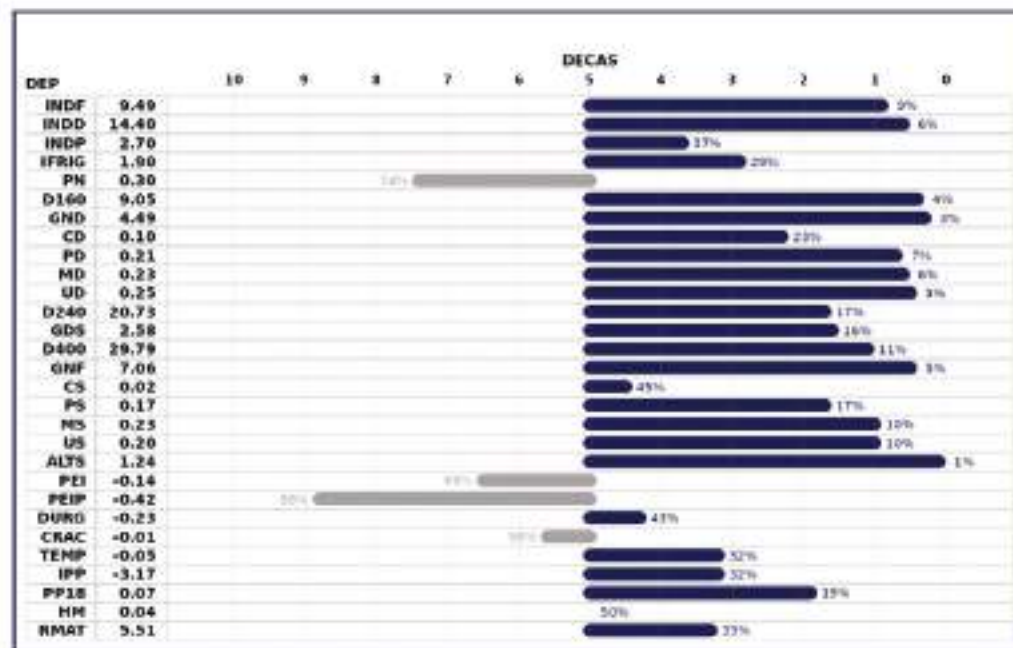
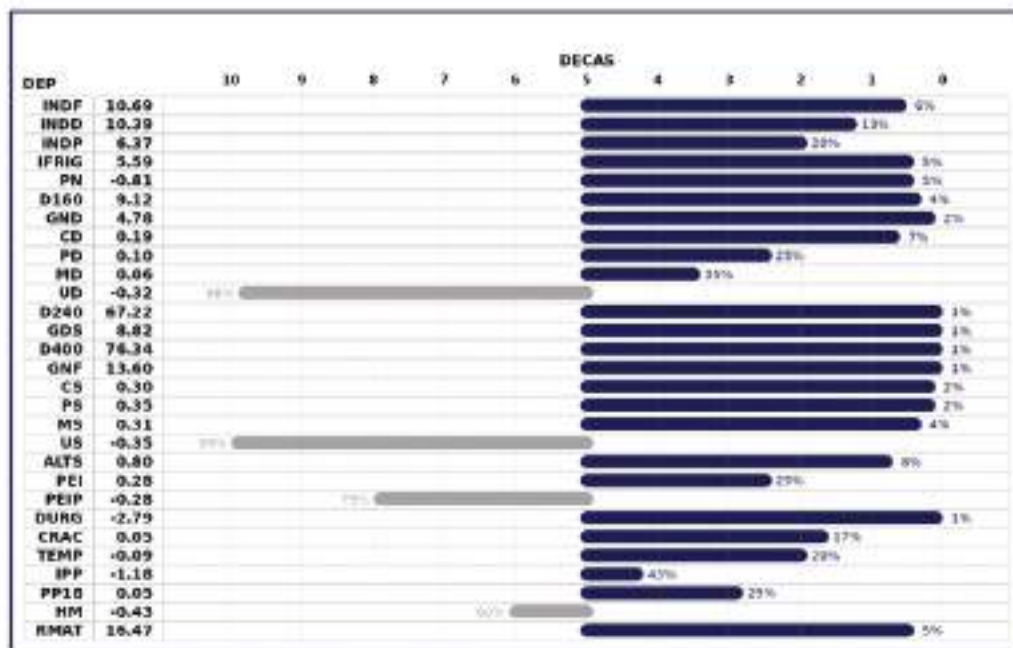

LOTE
DUPLO

63

LEILÃO PRESENCIAL



GRUPO
REZENDE
GRUPOREZENDE.COM.BR

400
TOUROS
NELORE CEIP



07779621PCO

VERMELHO TUL x LITIO AJ

NASCIMENTO
15/12/2021

Índice Final
13.97

Índice Desmama
19.62

PESO CE
694kg 35cm

Precocidade Sexual
8.02

iFrigorífico
6.09

256998213M

CAXAMBU FM x RM

NASCIMENTO
14/09/2021

Índice Final
6.30

Índice Desmama
5.58

PESO CE
688kg 34cm

Precocidade Sexual
8.06

iFrigorífico
2.94

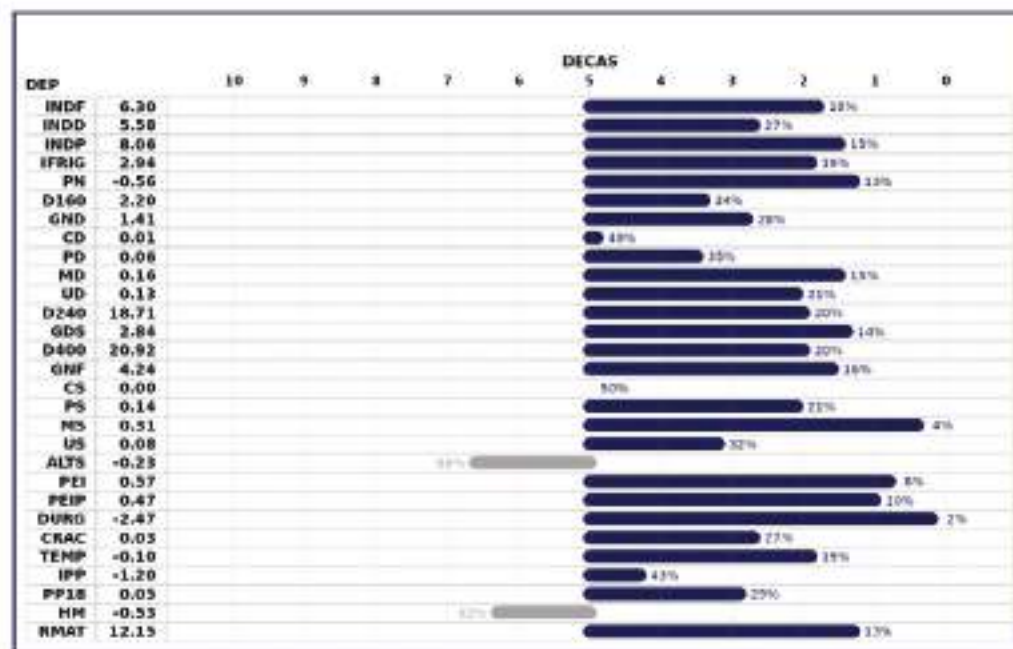
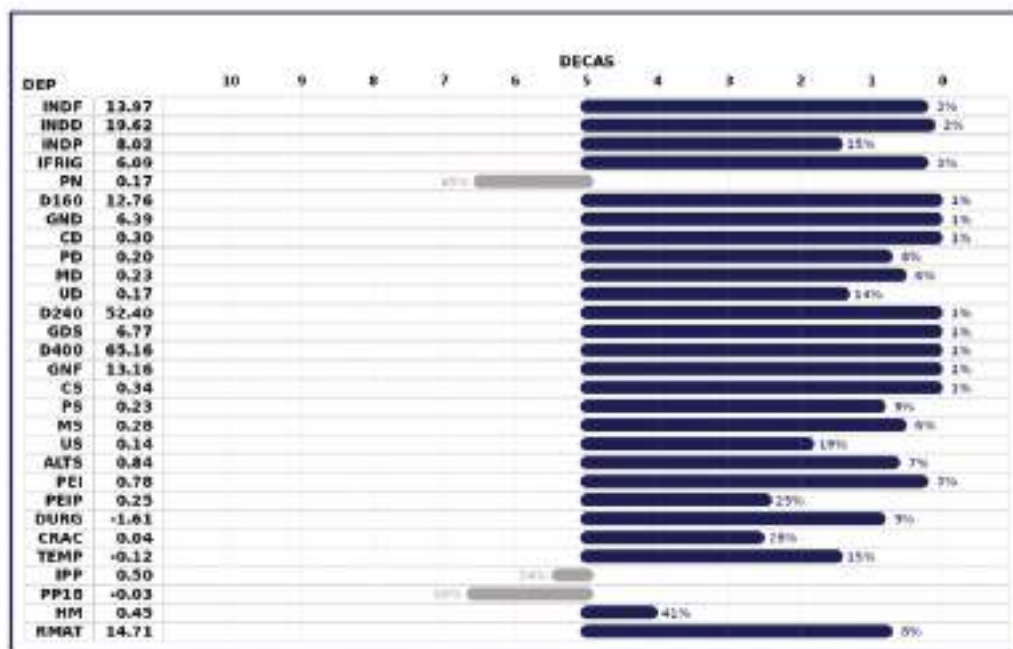

LOTE
DUPLO

64

LEILÃO PRESENCIAL



GRUPO
REZENDE
GRUPOREZENDE.COM.BR

400
TOUROS
NELORE CEIP



07757921PCO

05294015PCO x PCORMTAIRAP15

NASCIMENTO
30/11/2021

Índice Final
14.30

Índice Desmama
19.90

PESO CE
660kg 36cm

Precocidade Sexual
13.61

iFrigorífico
-0.44

07787621PCO

05294015PCO x TORPEDO PA

NASCIMENTO
14/12/2021

Índice Final
11.62

Índice Desmama
18.11

PESO CE
666kg 36cm

Precocidade Sexual
9.14

iFrigorífico
7.95

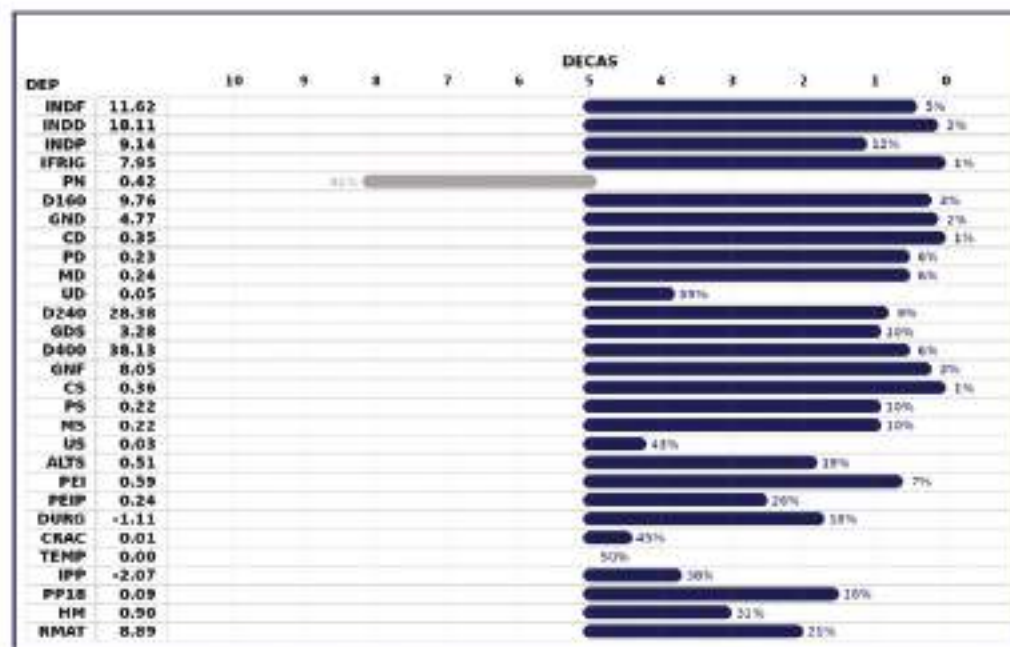
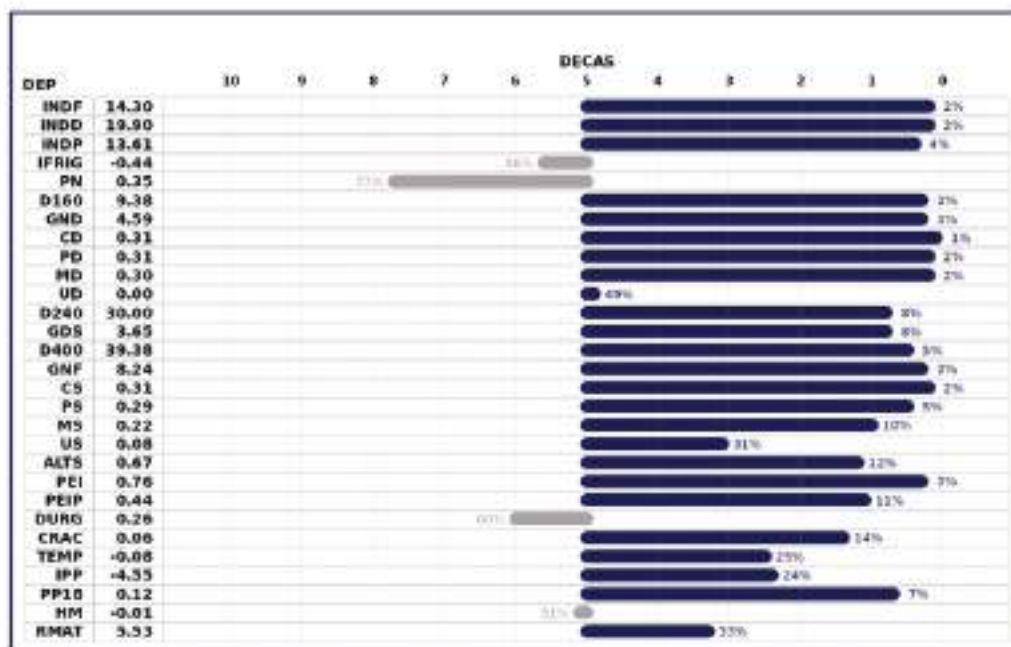

LOTE
DUPLO

65

LEILÃO PRESENCIAL



GRUPO
REZENDE
GRUPOREZENDE.COM.BR

400
TOUROS
NELORE CEIP



07748821PCO

DECUMBENS AJ x PARDO FM

NASCIMENTO
22/11/2021

Índice Final
15.14

Índice Desmama
12.77

PESO **672kg** CE **36cm**

Precocidade Sexual
25.55

iFrigorífico
4.46

07766321PCO

97895914PCO x RM

NASCIMENTO
04/12/2021

Índice Final
9.91

Índice Desmama
16.24

PESO **702kg** CE **38cm**

Precocidade Sexual
2.41

iFrigorífico
4.48

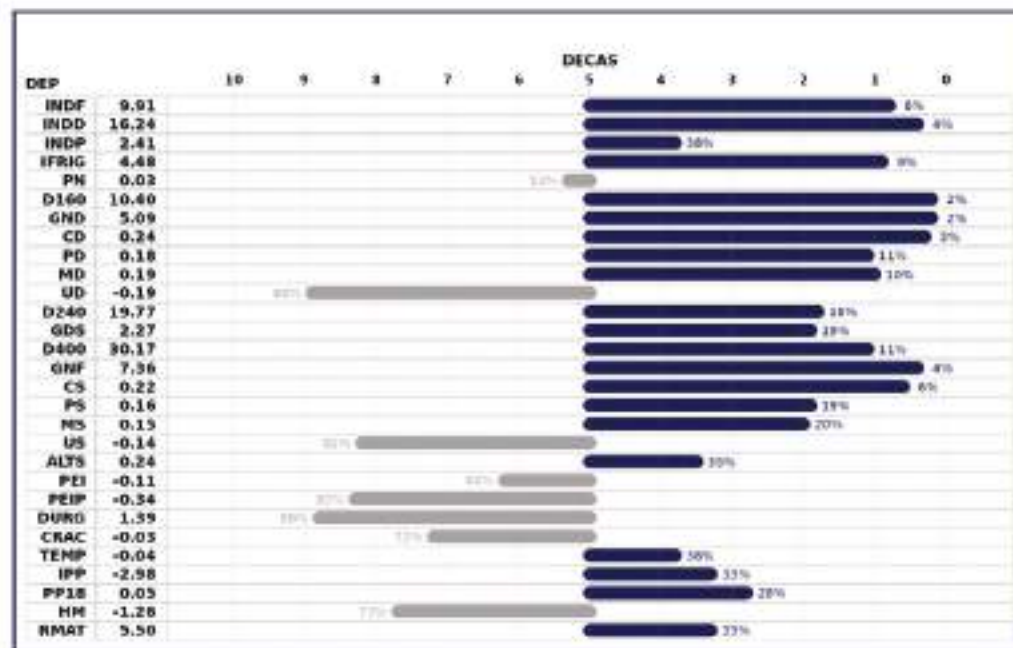
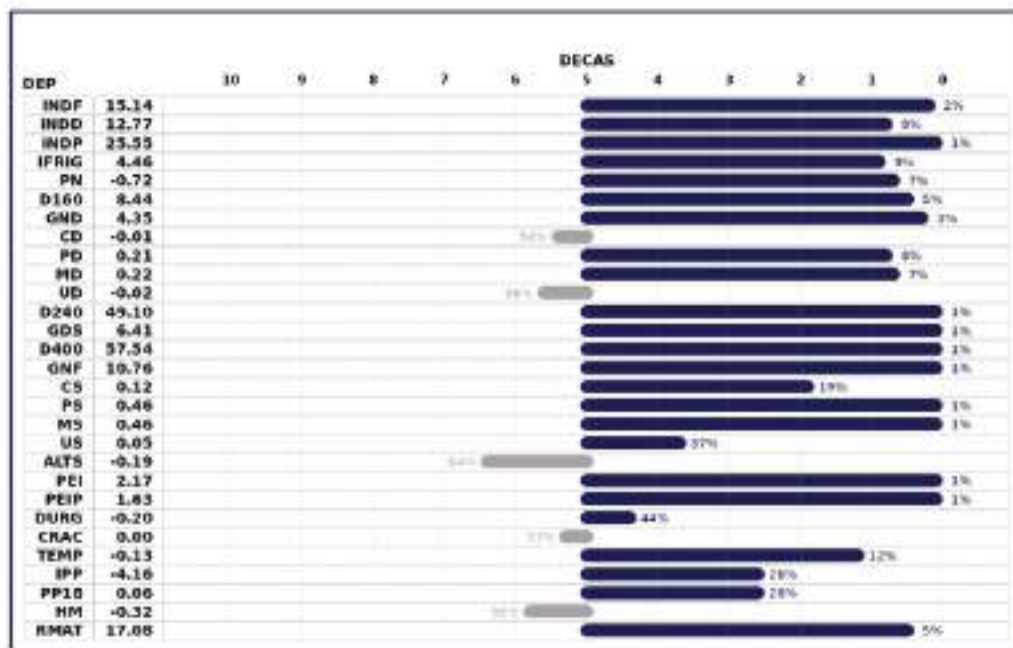

**LOTE
DUPLO**

66

LEILÃO PRESENCIAL



GRUPO
REZENDE
GRUPOREZENDE.COM.BR

400
TOUROS
NELORE CEIP



257749213M

ITA FM x ASSIS AJ

NASCIMENTO
12/10/2021

Índice Final
10.90

Índice Desmama
14.45

PESO **674kg** CE **35cm**

Precocidade Sexual
16.02

iFrigorífico
1.91

85040821PCO

DECUMBENS AJ x PCORMNE650P13

NASCIMENTO
01/10/2021

Índice Final
8.74

Índice Desmama
10.08

PESO **654kg** CE **37cm**

Precocidade Sexual
23.82

iFrigorífico
6.64

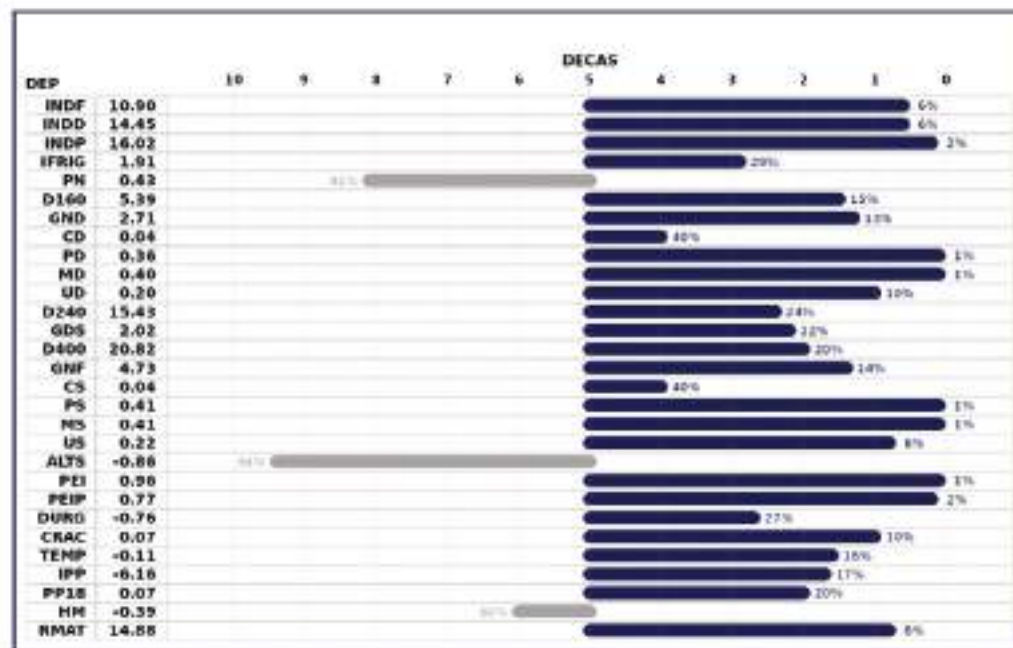
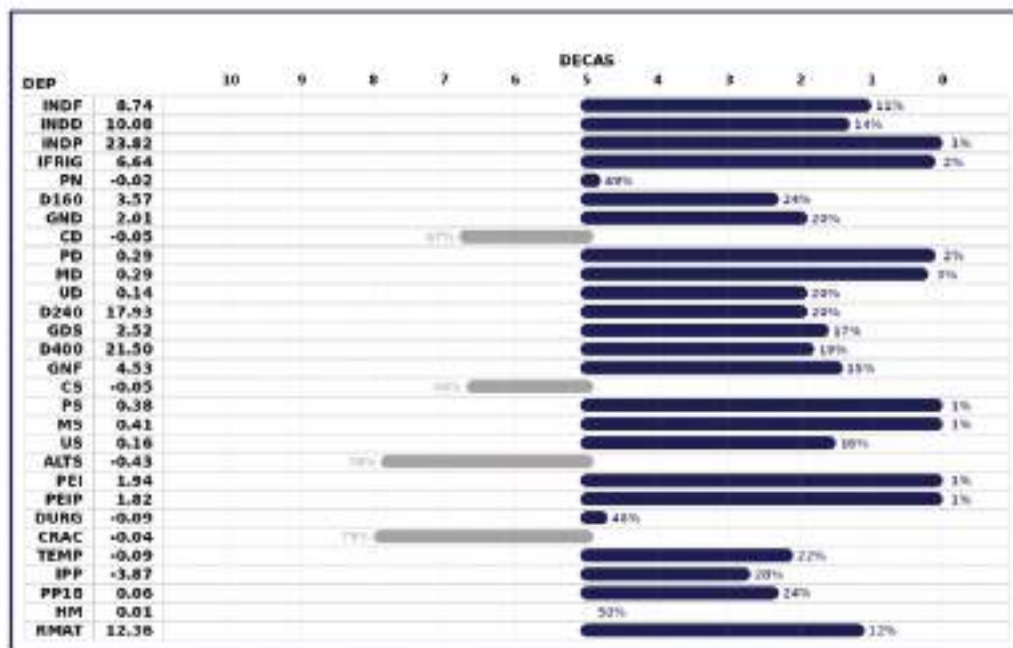

LOTE
DUPLO

67

LEILÃO PRESENCIAL



GRUPO
REZENDE
GRUPOREZENDE.COM.BR

400
TOUROS
NELORE CEIP

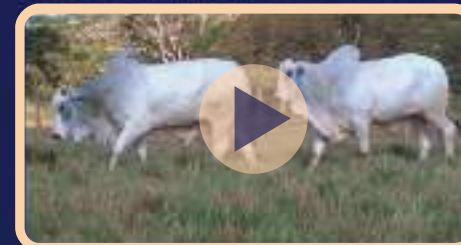

07800221PCO

238659143M x PCORMNE640P14

NASCIMENTO
21/12/2021

Índice Final
9.38

Índice Desmama
14.17

PESO CE
652kg 33cm

Precocidade Sexual
6.48

iFrigorífico
3.91

197777213M

719887A16PCO x RM

NASCIMENTO
02/01/2022

Índice Final
9.07

Índice Desmama
11.22

PESO CE
658kg 34cm

Precocidade Sexual
4.63

iFrigorífico
4.33

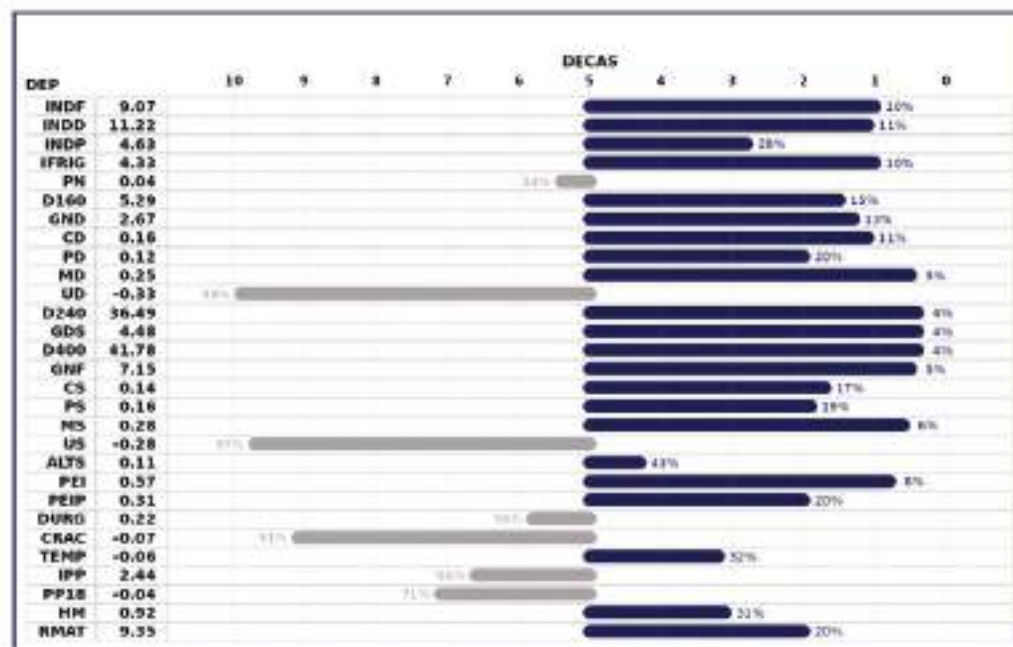
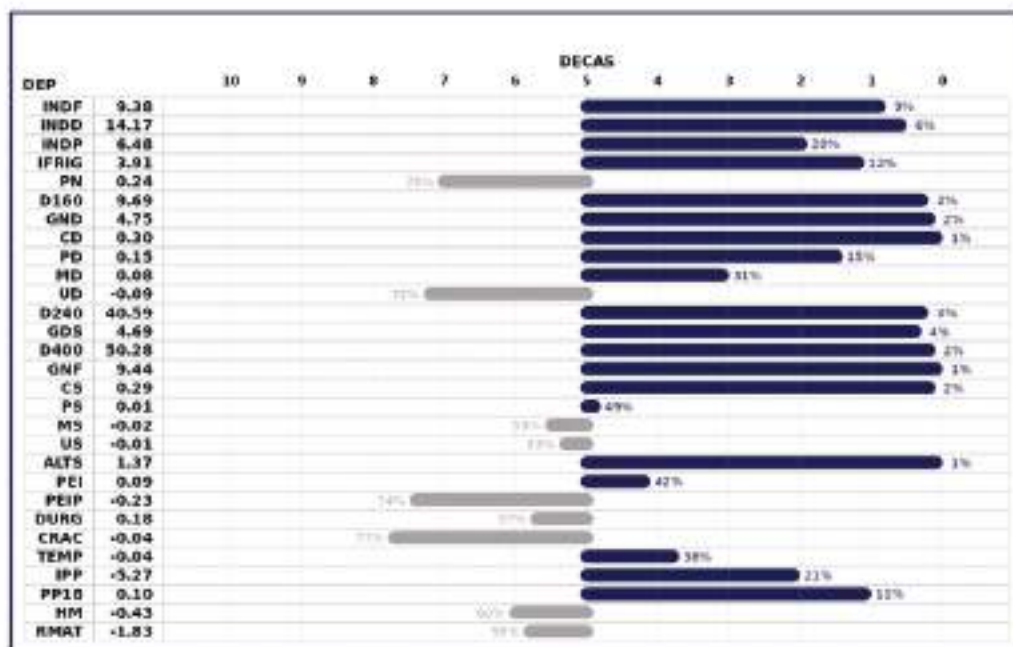

LOTE
DUPLO

68

LEILÃO PRESENCIAL



GRUPO
REZENDE
GRUPOREZENDE.COM.BR

400
TOUROS
NELORE CEIP



07769221PCO

DAKOTA AJ x PCORMNE290P17

NASCIMENTO
15/12/2021

Índice Final
9.13

Índice Desmama
13.69

PESO **673kg**
CE **34cm**

Precocidade Sexual
2.01

iFrigorífico
0.92

258869213M

IMEDIATO TUL x ASSIS AJ

NASCIMENTO
12/11/2021

Índice Final
8.42

Índice Desmama
3.68

PESO **655kg**
CE **35cm**

Precocidade Sexual
7.09

iFrigorífico
5.55

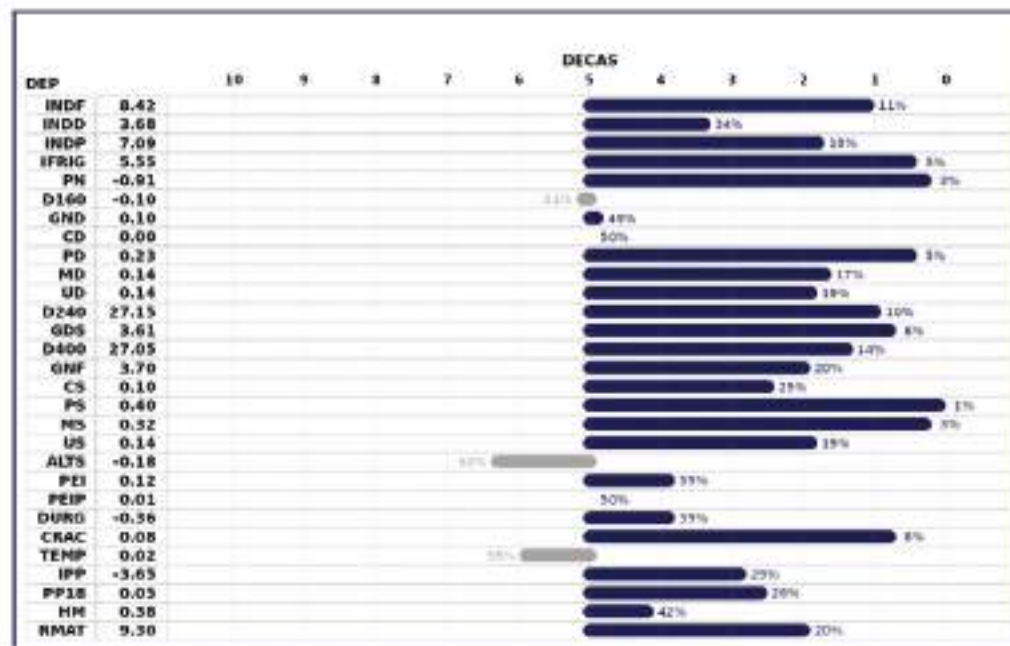
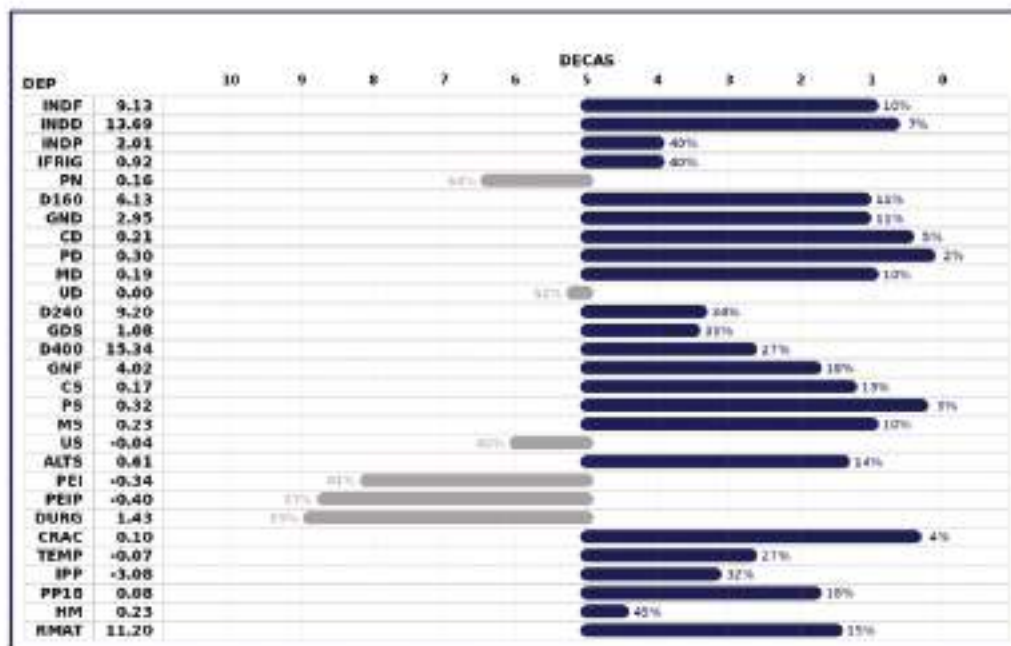

LOTE
DUPLO

69

LEILÃO PRESENCIAL



GRUPO
REZENDE
GRUPOREZENDE.COM.BR

400
TOUROS
NELORE CEIP



07737421PCO

97983714PCO x IMEDIATO TUL

NASCIMENTO
22/11/2021

Índice Final
9.35

Índice Desmama
14.34

PESO
638kg

CE

34cm

Precocidade Sexual
-0.03

iFrigorífico
6.05

07778921PCO

CAXAMBU FM x PCORMNE200P17

NASCIMENTO
15/12/2021

Índice Final
7.00

Índice Desmama
5.65

PESO
647kg

CE

33cm

Precocidade Sexual
6.00

iFrigorífico
2.24

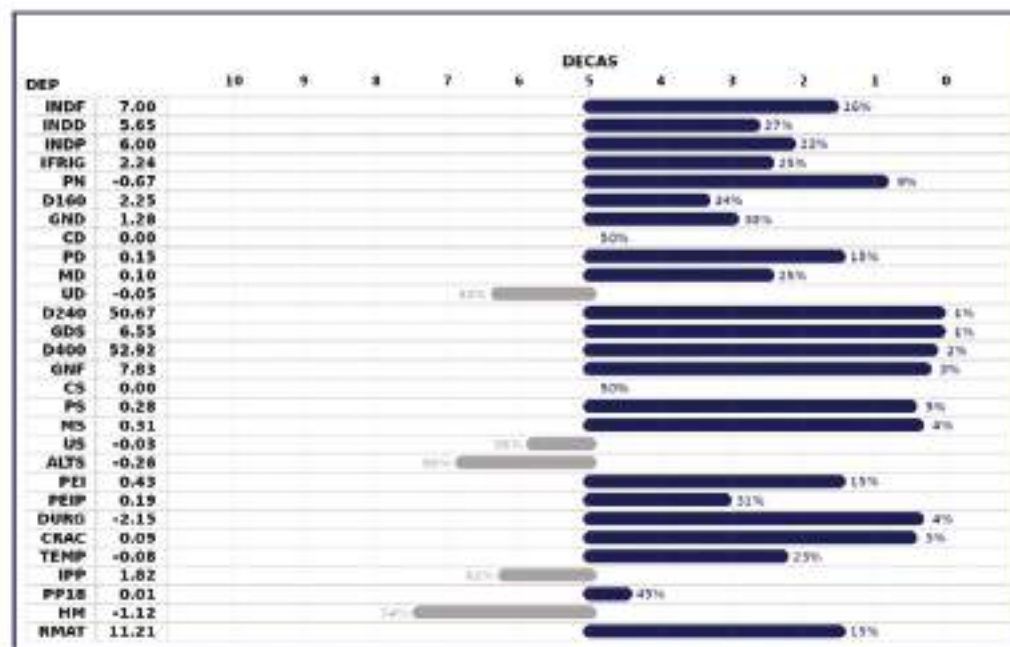
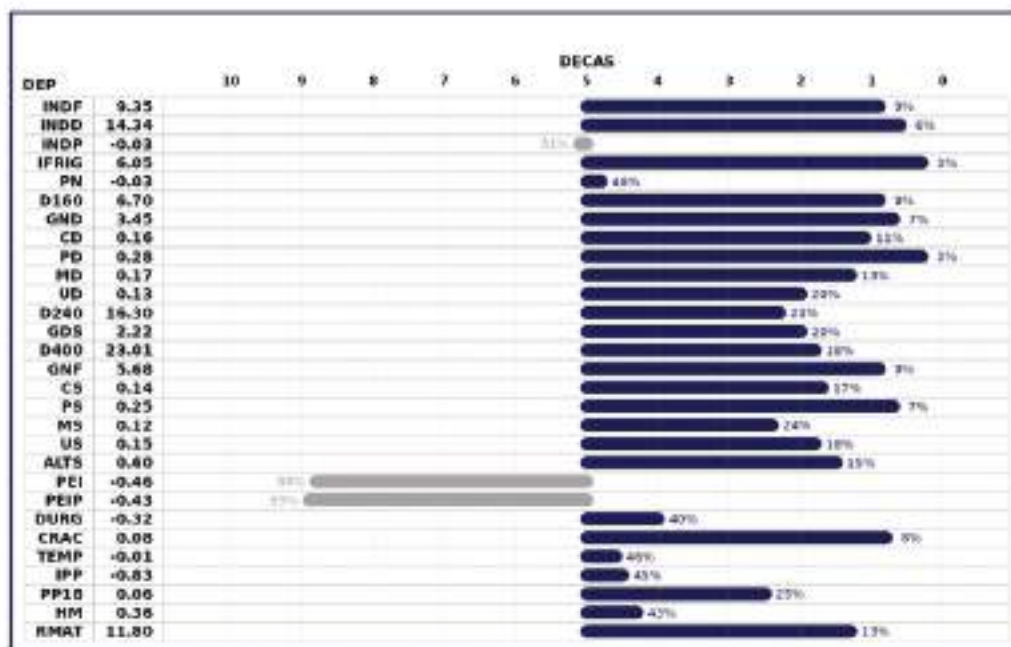

LOTE
DUPLO

70

LEILÃO PRESENCIAL



GRUPO
REZENDE
GRUPOREZENDE.COM.BR

400
TOUROS
NELORE CEIP



256137213M

ABRAAO PTZ x LITIO AJ

NASCIMENTO
27/08/2021

Índice Final
6.02

Índice Desmama
9.23

PESO CE
692kg 36cm

Precocidade Sexual
-0.16

iFrigorífico
0.48

197389213M

27235317PCO x 3MRMNEPX20

NASCIMENTO
08/12/2021

Índice Final
4.83

Índice Desmama
9.08

PESO CE
686kg 33cm

Precocidade Sexual
1.32

iFrigorífico
0.35

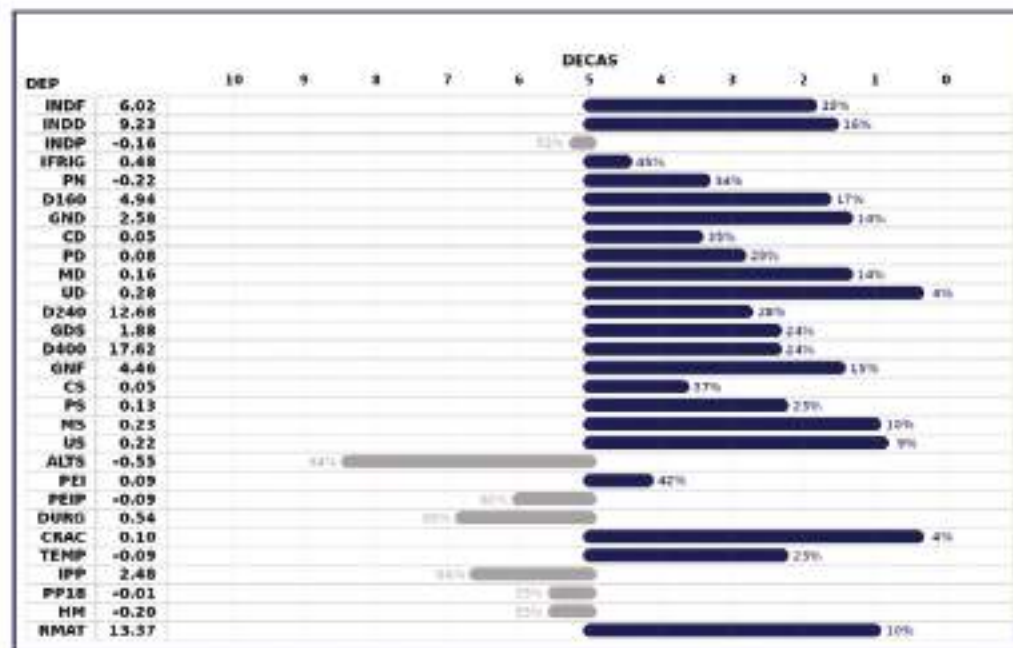
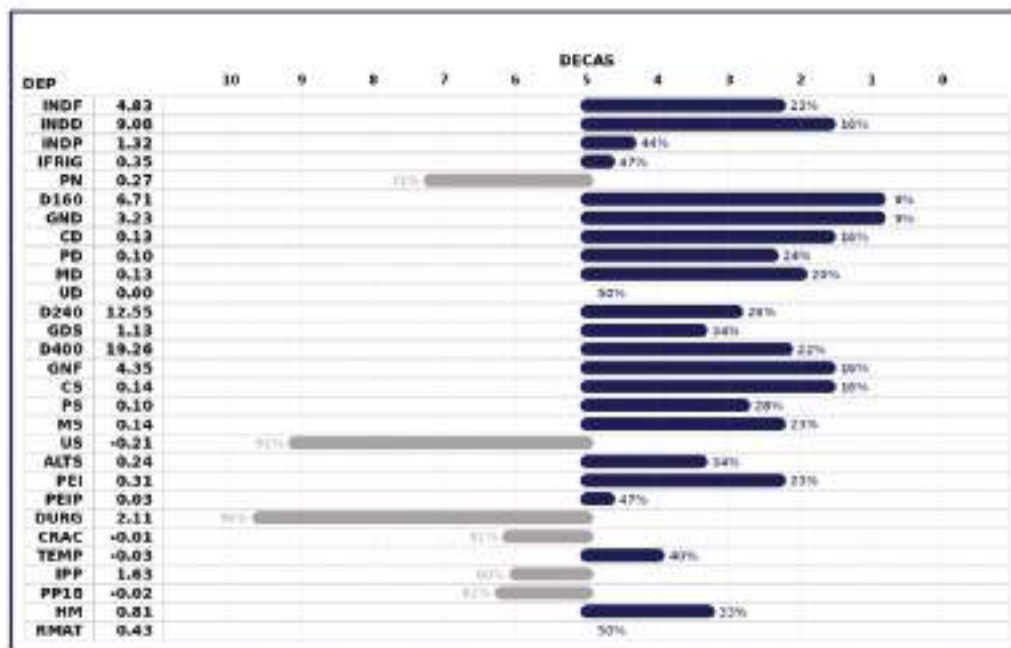

**LOTE
DUPLO**

71

LEILÃO PRESENCIAL



GRUPO
REZENDE
GRUPOREZENDE.COM.BR

400
TOUROS
NELORE CEIP



07679421PCO

MISSIL 3BA x ULTRAVOX TUL

NASCIMENTO
06/11/2021

Índice Final
5.89

Índice Desmama
6.17

PESO **714kg**
CE **36cm**

Precocidade Sexual
17.14

iFrigorífico
0.88

256065213M

VERMELHO TUL x RM

NASCIMENTO
30/08/2021

Índice Final
3.59

Índice Desmama
8.21

PESO **695kg**
CE **34cm**

Precocidade Sexual
2.85

iFrigorífico
4.59

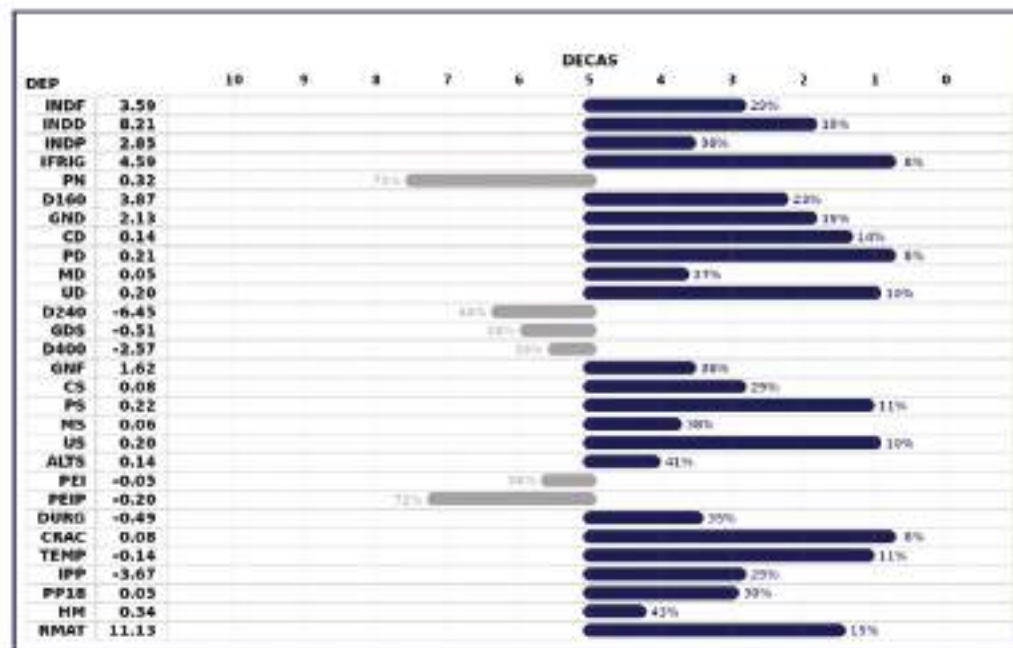
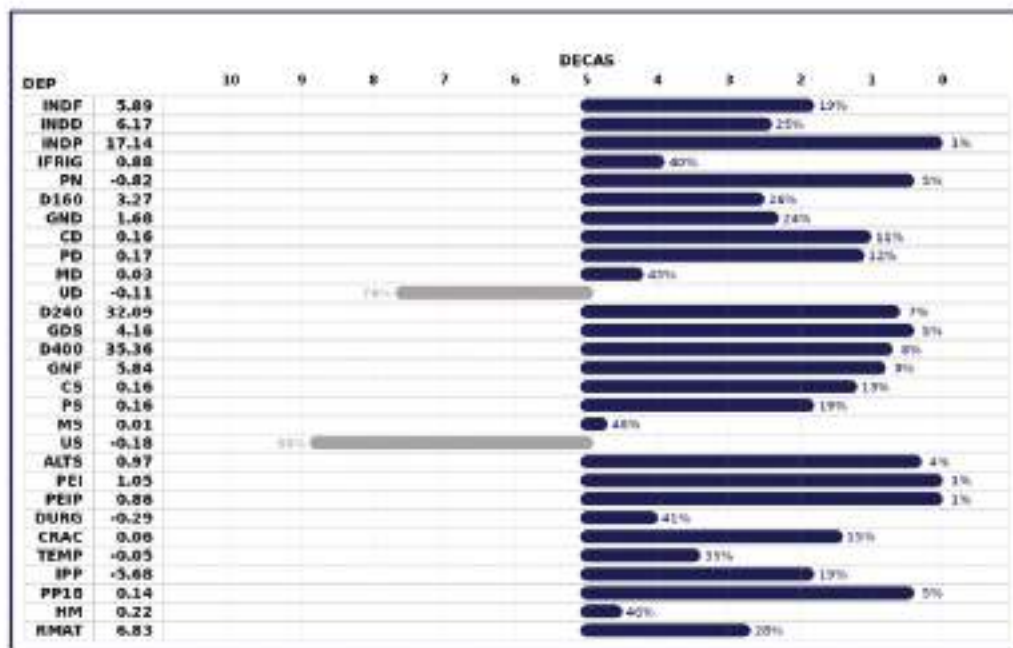

LOTE
DUPLO

72

LEILÃO PRESENCIAL



GRUPO

REZENDE
GRUPOREZENDE.COM.BR

400
TOUROS
NELORE CEIP



258516213M

ARIES FIV GR x KATULE AJ

NASCIMENTO
07/11/2021

Índice Final
12.92

Índice Desmama
15.73

PESO
641kg

CE
37cm

Precocidade Sexual
15.44

iFrigorífico
3.01

07754921PCO

MISSIL 3BA x FRIES AJ

NASCIMENTO
25/11/2021

Índice Final
8.89

Índice Desmama
6.05

PESO
635kg

CE
35cm

Precocidade Sexual
16.93

iFrigorífico
0.68

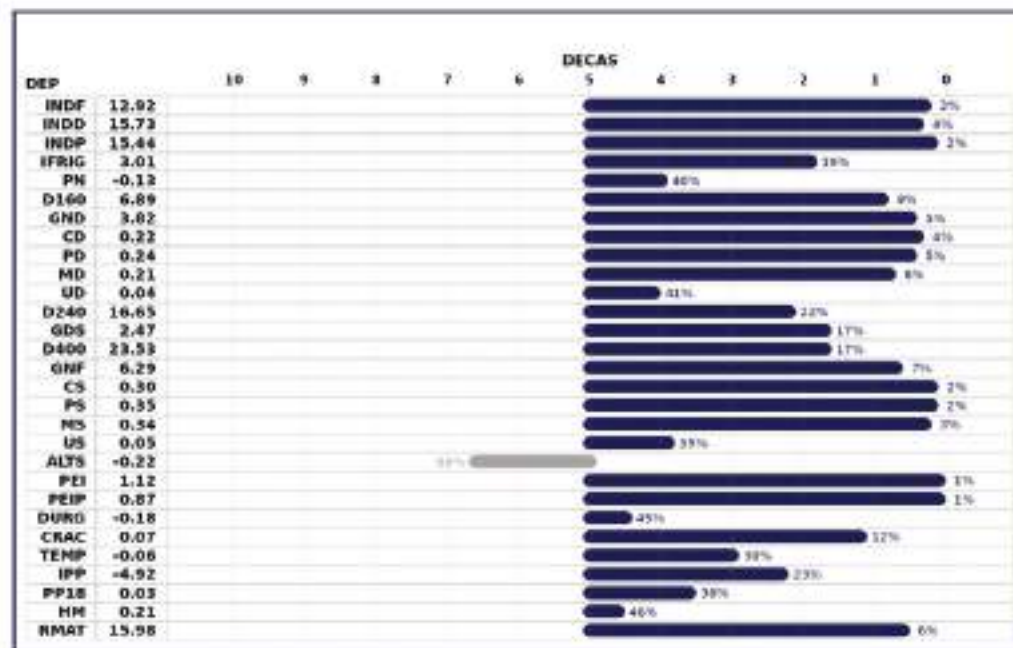
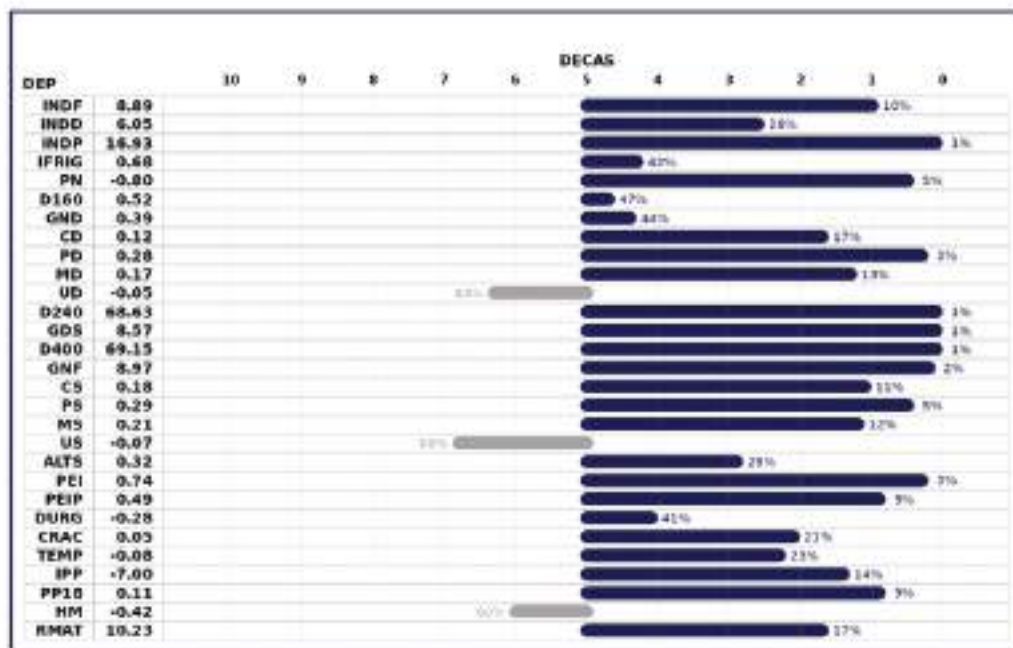

LOTE
DUPLO

73

LEILÃO PRESENCIAL



GRUPO
REZENDE
GRUPOREZENDE.COM.BR

400
TOUROS
NELORE CEIP



07791021PCO

276064173M x PCORMNE90P14

NASCIMENTO
16/12/2021

Índice Final
9.99

Índice Desmama
12.25

PESO CE
645kg 37cm

Precocidade Sexual
7.83

iFrigorífico
5.91

07702621PCO

22928018PCO x ASSIS AJ

NASCIMENTO
18/11/2021

Índice Final
7.99

Índice Desmama
9.93

PESO CE
635kg 34cm

Precocidade Sexual
10.19

iFrigorífico
1.01

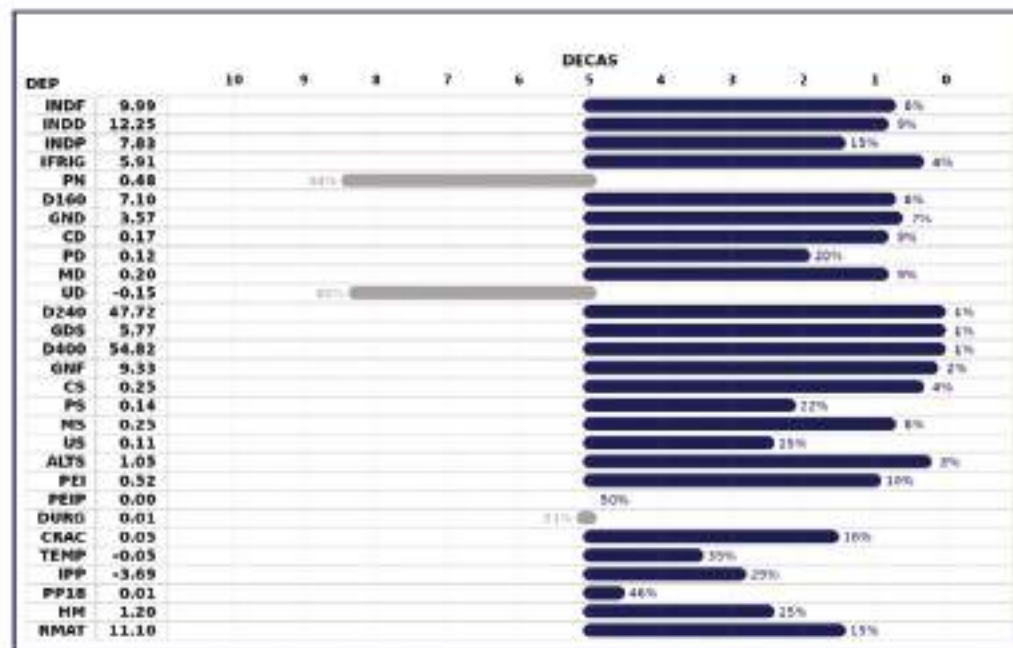
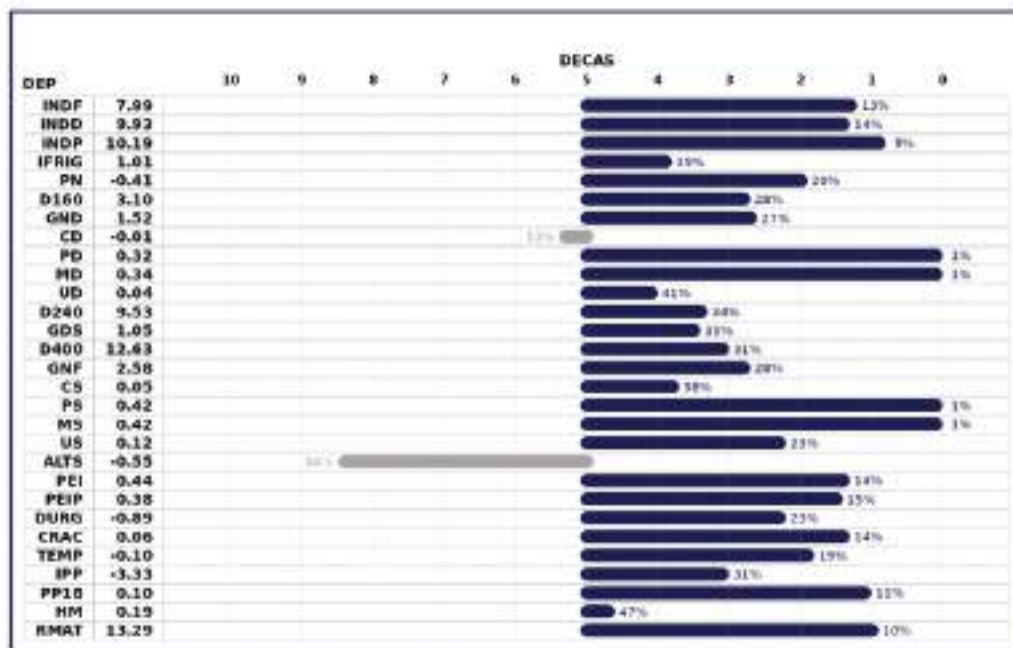

LOTE
DUPLO

74

LEILÃO PRESENCIAL



GRUPO
REZENDE
GRUPOREZENDE.COM.BR

400
TOUROS
NELORE CEIP



258463213M

CAXAMBU FM x LITIO AJ

NASCIMENTO
03/11/2021

Índice Final
11.64

Índice Desmama
8.78

PESO **659kg** CE **35cm**

Precocidade Sexual
16.24

iFrigorífico
2.55

07790021PCO

22963818PCO x PCORMNEPX15

NASCIMENTO
16/12/2021

Índice Final
8.03

Índice Desmama
7.72

PESO **671kg** CE **35cm**

Precocidade Sexual
9.49

iFrigorífico
3.46

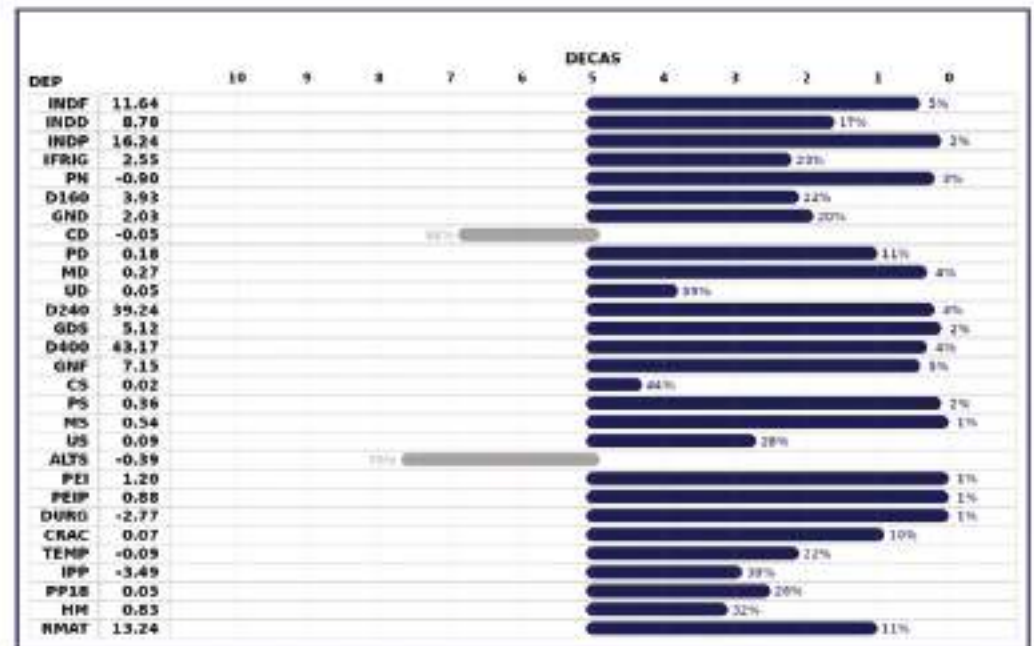
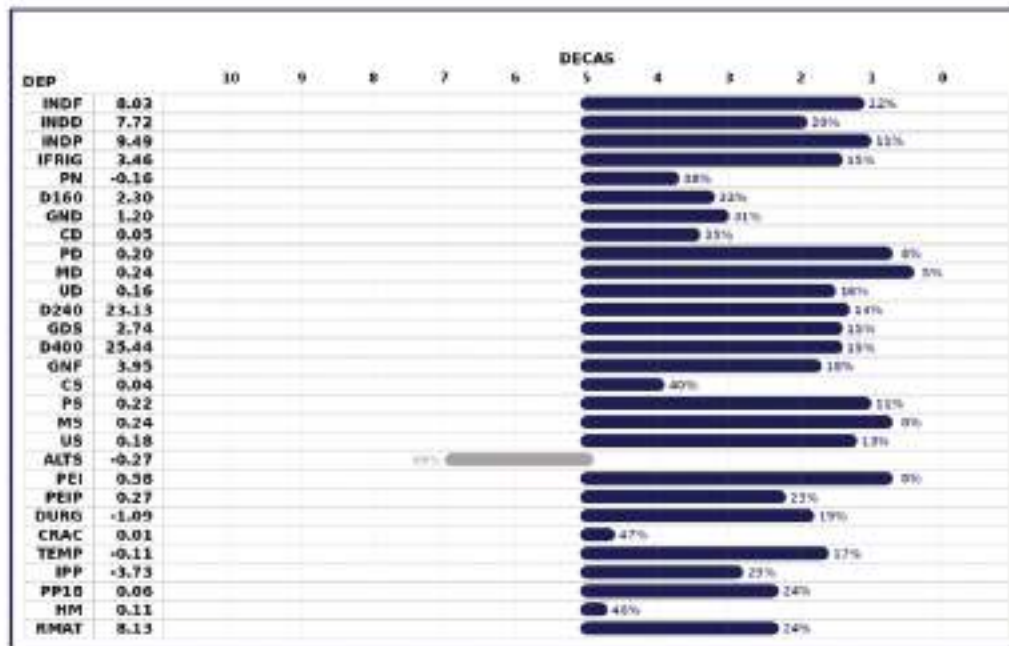

LOTE
DUPLO

75

LEILÃO PRESENCIAL



GRUPO
REZENDE
GRUPOREZENDE.COM.BR

400
TOUROS
NELORE CEIP



07796221PCO

169799173M x PCORMNE45P17

NASCIMENTO
21/12/2021

Índice Final
8.17

Índice Desmama
12.92

PESO
633kg

CE

39cm

Precocidade Sexual
5.58

iFrigorífico
0.29

258206213M

717466163M x ASSIS AJ

NASCIMENTO
29/10/2021

Índice Final
5.89

Índice Desmama
2.52

PESO
637kg

CE

36cm

Precocidade Sexual
16.18

iFrigorífico
2.98

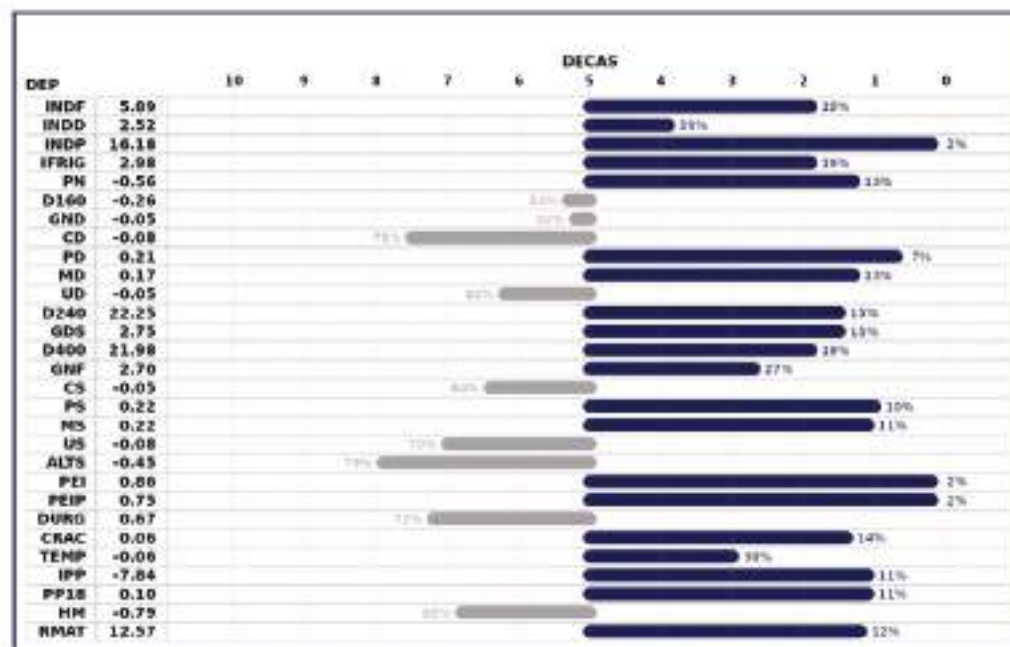
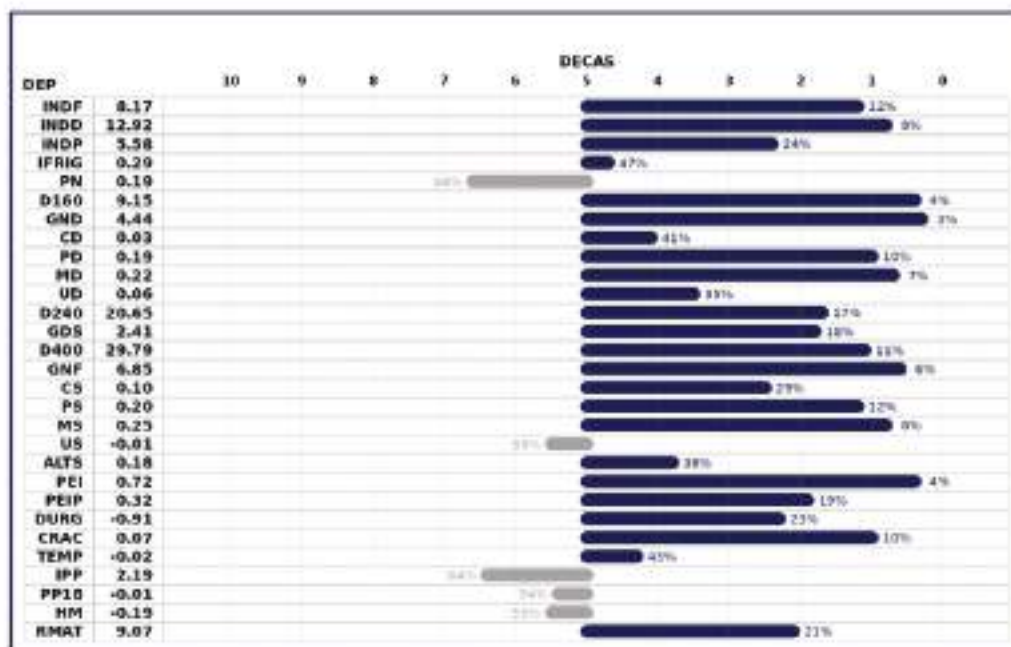

LOTE
DUPLO

76

LEILÃO PRESENCIAL



GRUPO
REZENDE
GRUPOREZENDE.COM.BR

400
TOUROS
NELORE CEIP



196928213M

VERMELHO TUL x LITIO AJ

NASCIMENTO
25/11/2021

Índice Final
13.14

Índice Desmama
19.05

PESO **669kg** CE **35cm**

Precocidade Sexual
6.78

iFrigorífico
0.47

257465213M

HERNES FIV GR x ORGULHO CFM

NASCIMENTO
29/09/2021

Índice Final
6.13

Índice Desmama
14.59

PESO **633kg** CE **40cm**

Precocidade Sexual
15.13

iFrigorífico
-1.44

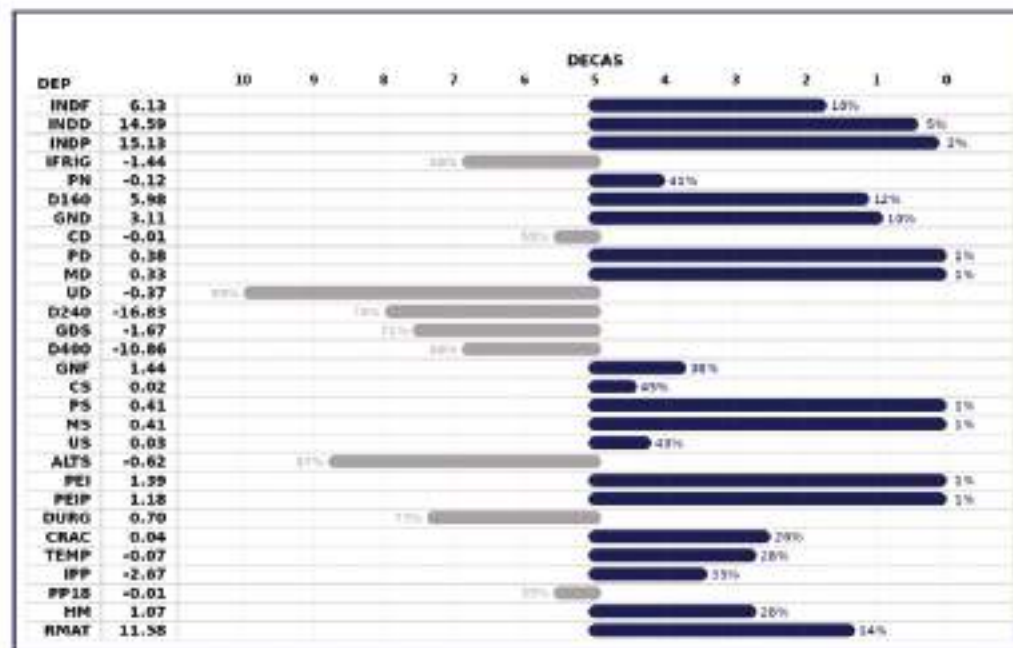
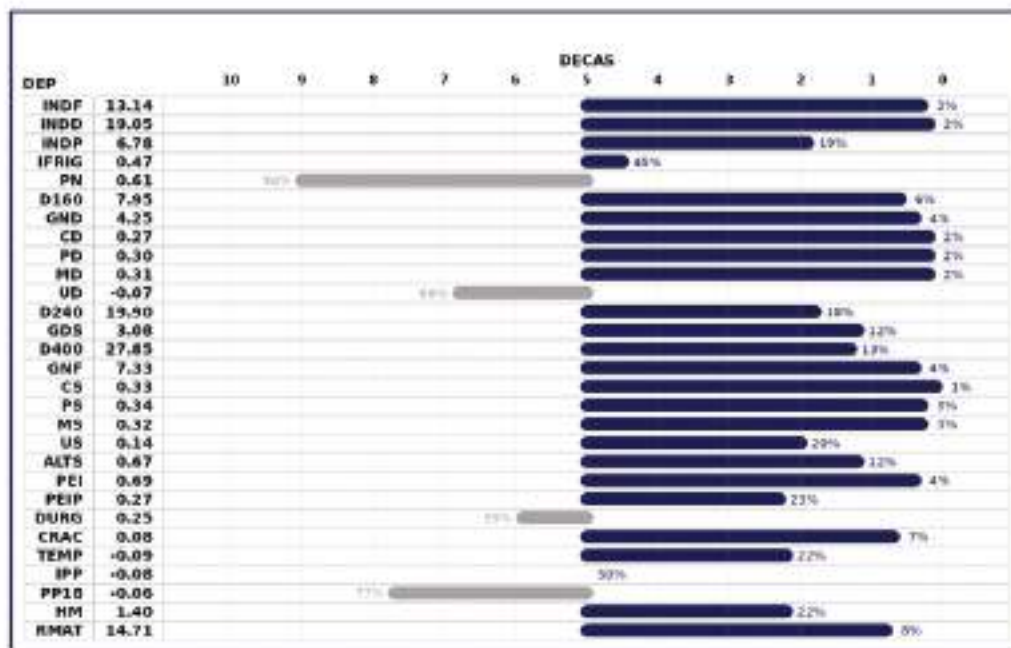

LOTE
DUPLO

77

LEILÃO PRESENCIAL



GRUPO
REZENDE
GRUPOREZENDE.COM.BR

400
TOUROS
NELORE CEIP



07832321PCO

DECUMBENS AJ x APA FM

NASCIMENTO
31/12/2021

Índice Final
8.78

Índice Desmama
6.85

PESO
667kg CE
34cm

Precocidade Sexual
24.51

iFrigorífico
2.13

255911213M

ABRAAO PTZ x LITIO AJ

NASCIMENTO
21/08/2021

Índice Final
14.95

Índice Desmama
16.64

PESO
653kg CE
35cm

Precocidade Sexual
8.23

iFrigorífico
2.39

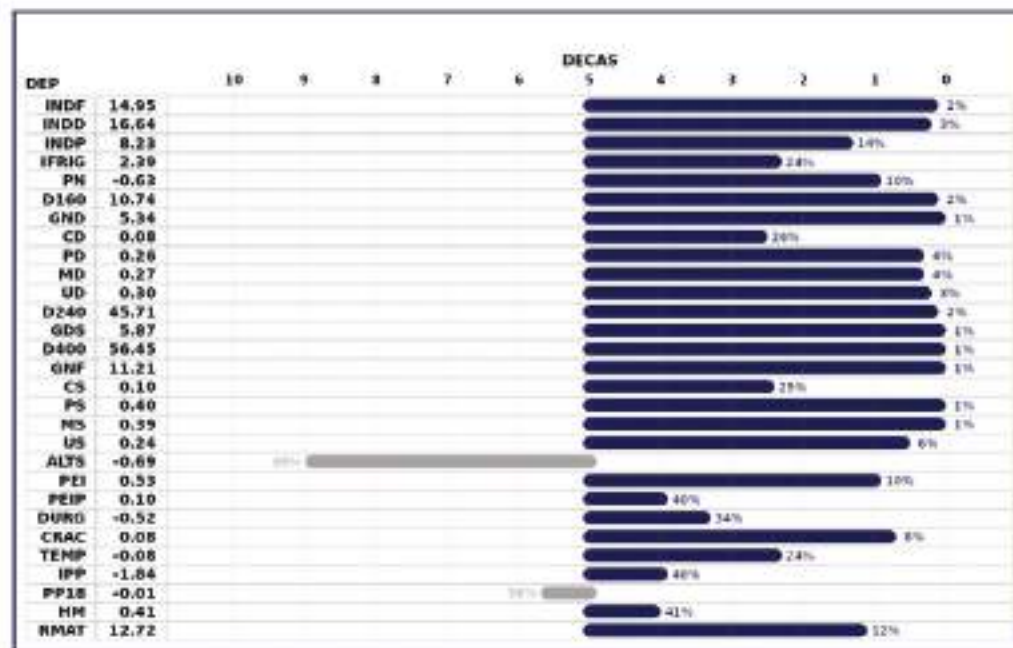
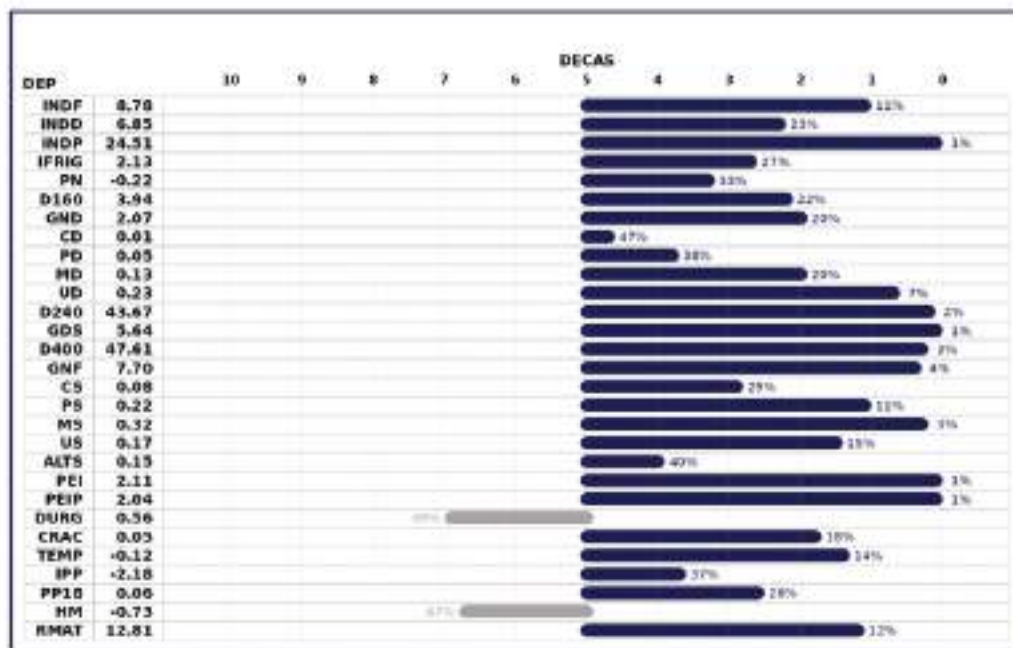

LOTE
DUPLO

78

LEILÃO PRESENCIAL



GRUPO
REZENDE
GRUPOREZENDE.COM.BR

400
TOUROS
NELORE CEIP



257038213M

ABRAAO PTZ x FRIES AJ

NASCIMENTO
13/09/2021

Índice Final
14.47

Índice Desmama
15.82

PESO CE
643kg 36cm

Precocidade Sexual
4.62

iFrigorífico
3.59

85010621PCO

MISSIL 3BA x COMANDO TUL

NASCIMENTO
12/09/2021

Índice Final
12.39

Índice Desmama
11.03

PESO CE
647kg 38cm

Precocidade Sexual
16.62

iFrigorífico
2.33

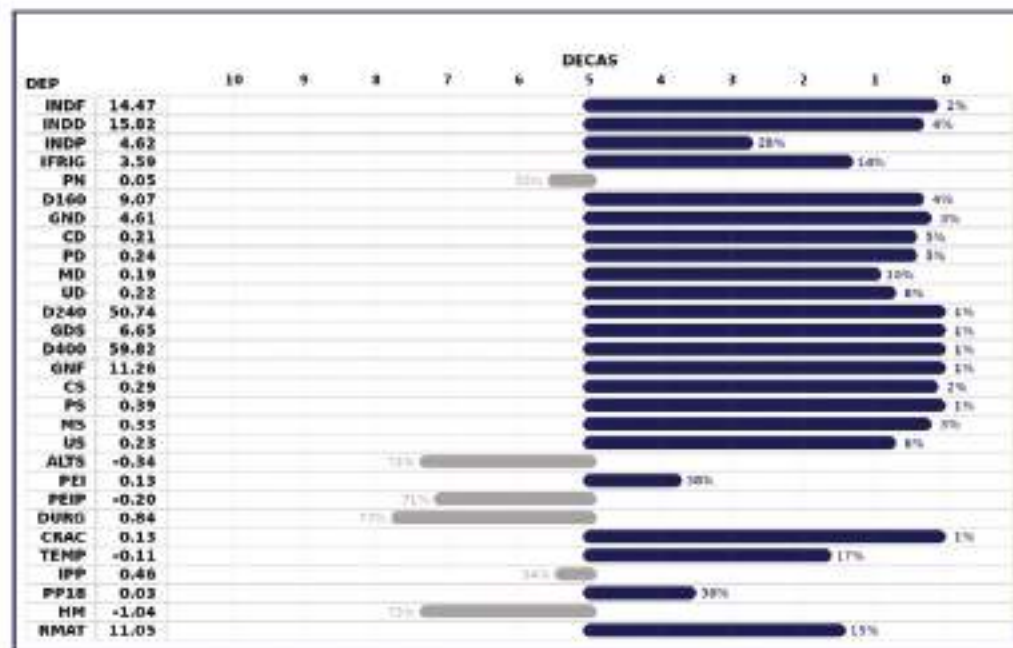
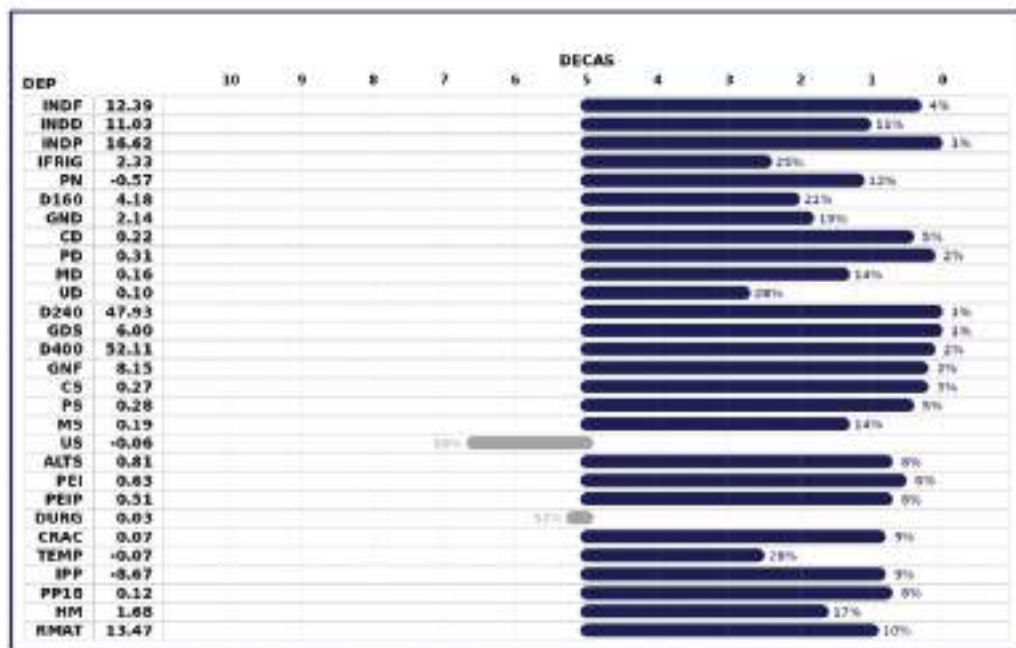

**LOTE
DUPLO**

79

LEILÃO PRESENCIAL



GRUPO
REZENDE
GRUPOREZENDE.COM.BR

400
TOUROS
NELORE CEIP



84997221PCO

VERMELHO TUL x ASSIS AJ

NASCIMENTO
01/09/2021

Índice Final
9.24

Índice Desmama
12.00

PESO **645kg** CE **35cm**

Precocidade Sexual
7.06

iFrigorífico
3.31

84969621PCO

VERMELHO TUL x TYSON TUL

NASCIMENTO
23/08/2021

Índice Final
5.70

Índice Desmama
7.13

PESO **643kg** CE **34cm**

Precocidade Sexual
2.62

iFrigorífico
4.82

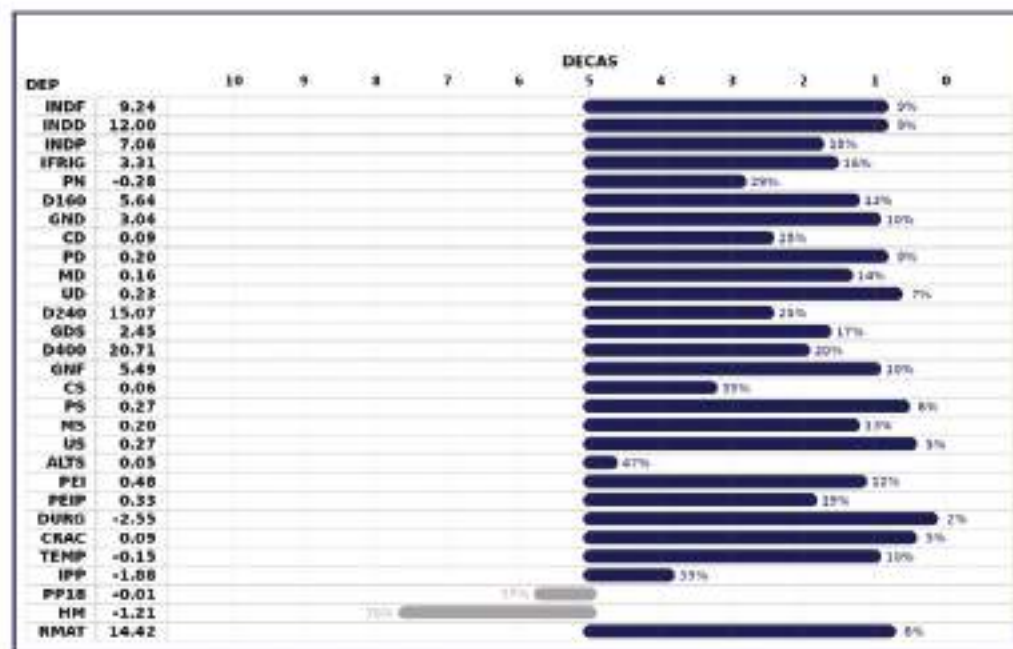
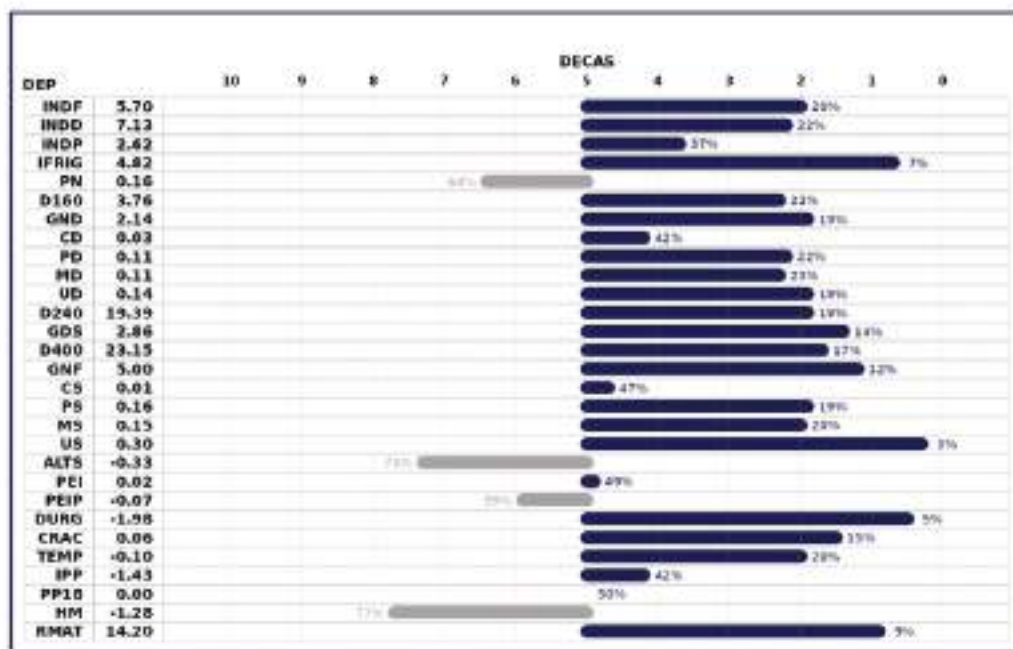

LOTE
DUPLO

80

LEILÃO PRESENCIAL



GRUPO

REZENDE
GRUPOREZENDE.COM.BR

400
TOUROS
NELORE CEIP



197762213M

233489183M x RM

NASCIMENTO
25/12/2021

Índice Final
6.87

Índice Desmama
12.07

PESO 639kg
CE 35cm

Precocidade Sexual
11.02

iFrigorífico
5.17

258170213M

26833217PCO x LITIO AJ

NASCIMENTO
24/10/2021

Índice Final
6.40

Índice Desmama
6.56

PESO 671kg
CE 34cm

Precocidade Sexual
7.92

iFrigorífico
-2.47

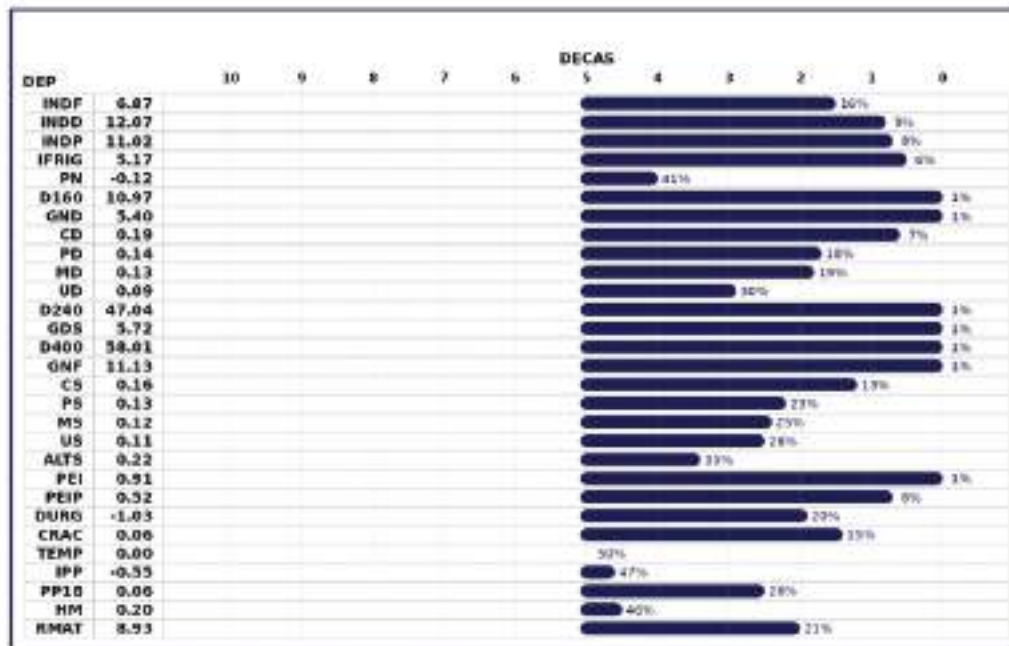

LOTE
DUPLO

81

LEILÃO PRESENCIAL



GRUPO
REZENDE
GRUPOREZENDE.COM.BR

400
TOUROS
NELORE CEIP



197440213M

ARGOS PCO x ESPECIAL TUL

NASCIMENTO
14/12/2021

Índice Final
11.53

Índice Desmama
13.18

PESO CE
679kg 36cm

Precocidade Sexual
16.55

iFrigorífico
7.67

85076821PCO

22853618PCO x PCORMNE15P18

NASCIMENTO
21/10/2021

Índice Final
7.78

Índice Desmama
8.43

PESO CE
641kg 35cm

Precocidade Sexual
13.12

iFrigorífico
2.86

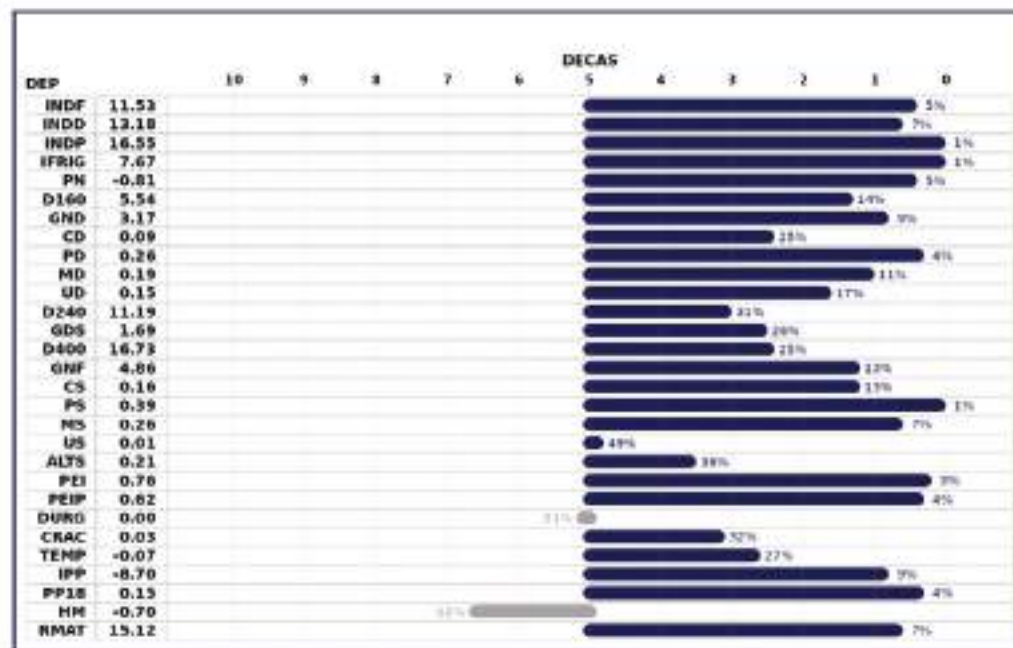
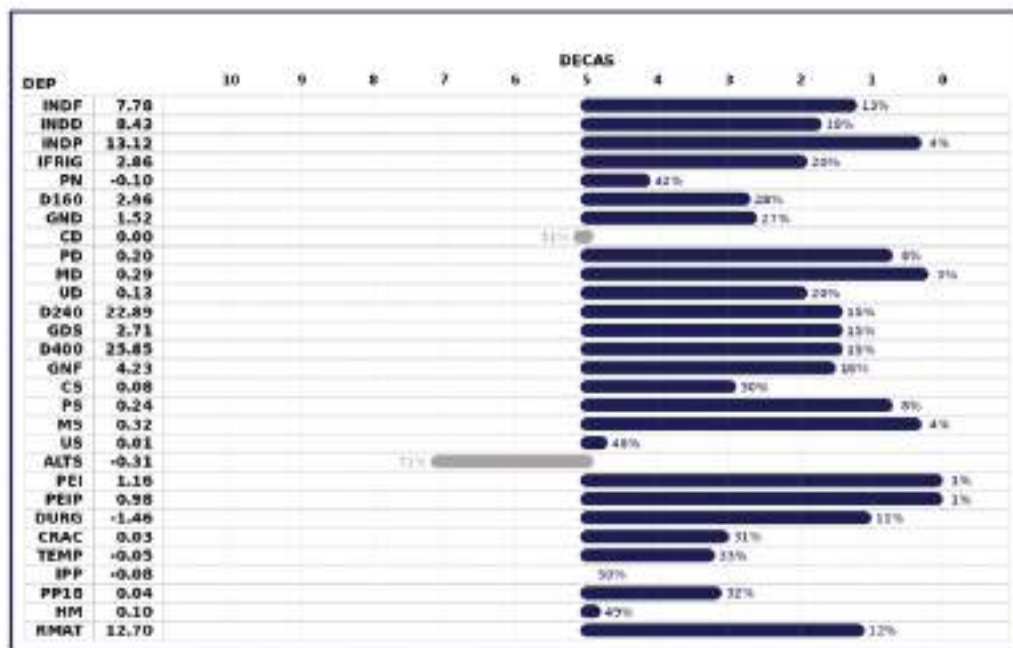

**LOTE
DUPLO**

82

LEILÃO PRESENCIAL



GRUPO
REZENDE
GRUPOREZENDE.COM.BR

400
TOUROS
NELORE CEIP



197328213M

278045183M x ULTRAVOX TUL

NASCIMENTO
05/12/2021

Índice Final
11.09

Índice Desmama
11.13

PESO **637kg** CE **35cm**

Precocidade Sexual
14.63

iFrigorífico
6.45

197257213M

277812183M x LITIO AJ

NASCIMENTO
03/12/2021

Índice Final
6.32

Índice Desmama
5.75

PESO **643kg** CE **36cm**

Precocidade Sexual
12.61

iFrigorífico
2.89

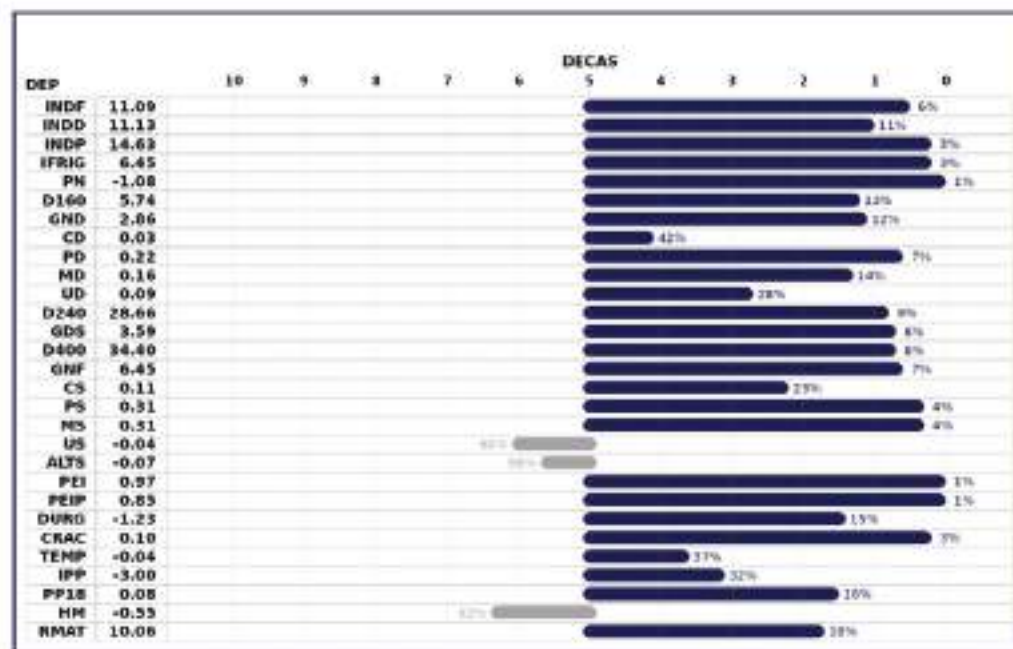
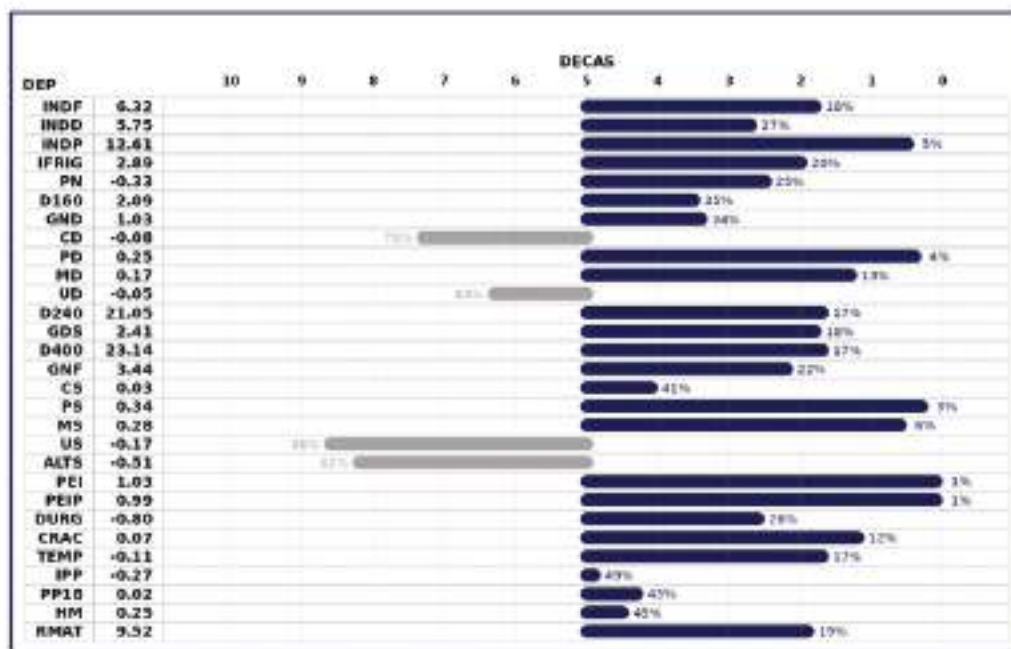

LOTE
DUPLO

83

LEILÃO PRESENCIAL



GRUPO

REZENDE
GRUPOREZENDE.COM.BR

400
TOUROS
NELORE CEIP



257688213M

CAXAMBU FM x VERMELHO TUL

NASCIMENTO
08/10/2021

Índice Final
11.82

Índice Desmama
11.31

PESO
682kg

CE
37cm

Precocidade Sexual
11.98

iFrigorífico
2.82

197890213M

6179163BA x 3MRMNE16P168

NASCIMENTO
09/01/2022

Índice Final
6.76

Índice Desmama
5.60

PESO
635kg

CE
39cm

Precocidade Sexual
16.10

iFrigorífico
1.82

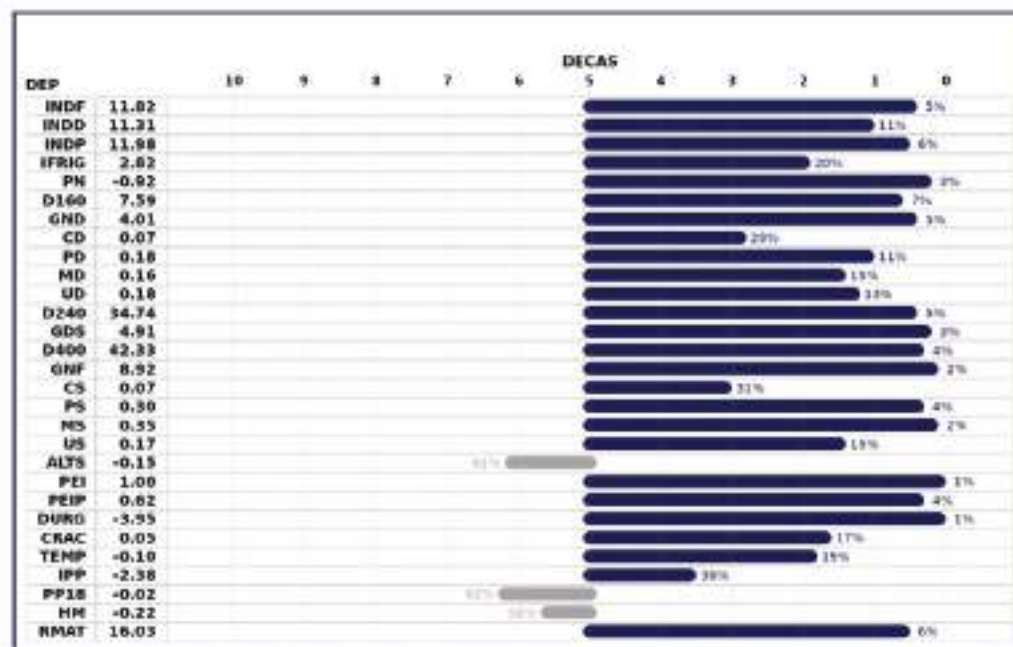
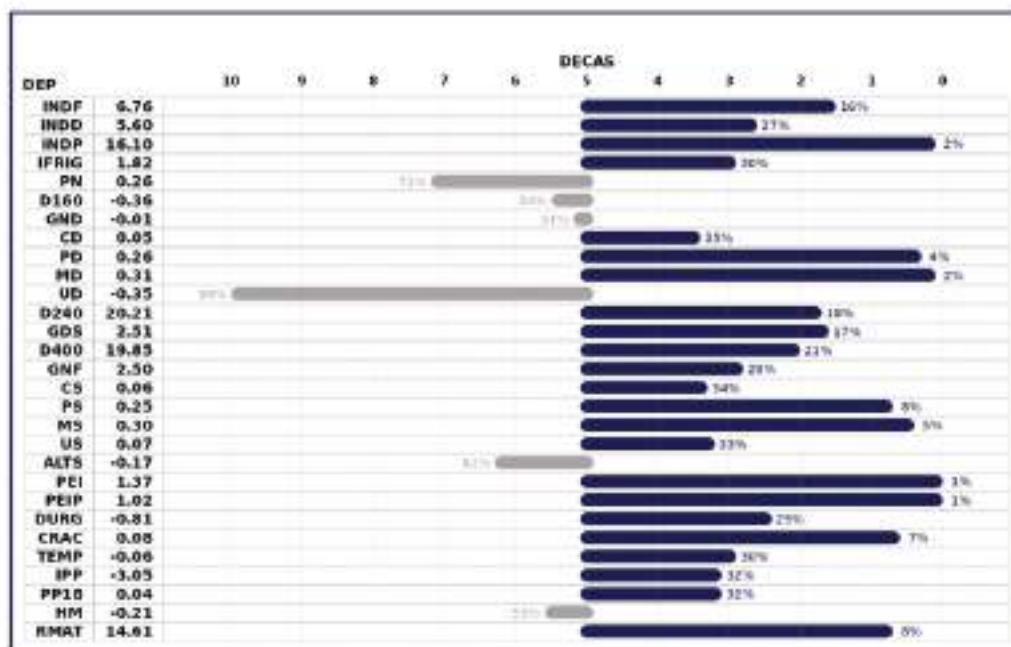

LOTE
DUPLO

84

LEILÃO PRESENCIAL



GRUPO

REZENDE
GRUPOREZENDE.COM.BR

400
TOUROS
NELORE CEIP



257053213M

26833217PCO x LITIO AJ

NASCIMENTO
18/09/2021

Índice Final
10.10

Índice Desmama
10.18

PESO
632kg

CE
34cm

Precocidade Sexual
19.34

iFrigorífico
-0.43

197517213M

232917183M x RM

NASCIMENTO
13/12/2021

Índice Final
6.03

Índice Desmama
6.24

PESO
636kg

CE
35cm

Precocidade Sexual
6.22

iFrigorífico
0.45

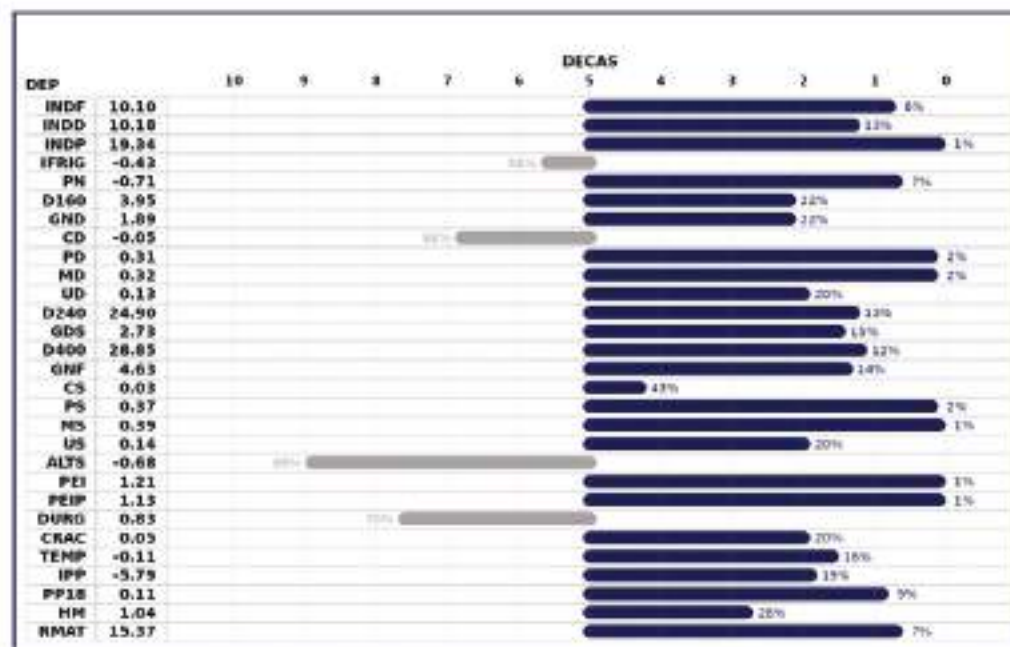
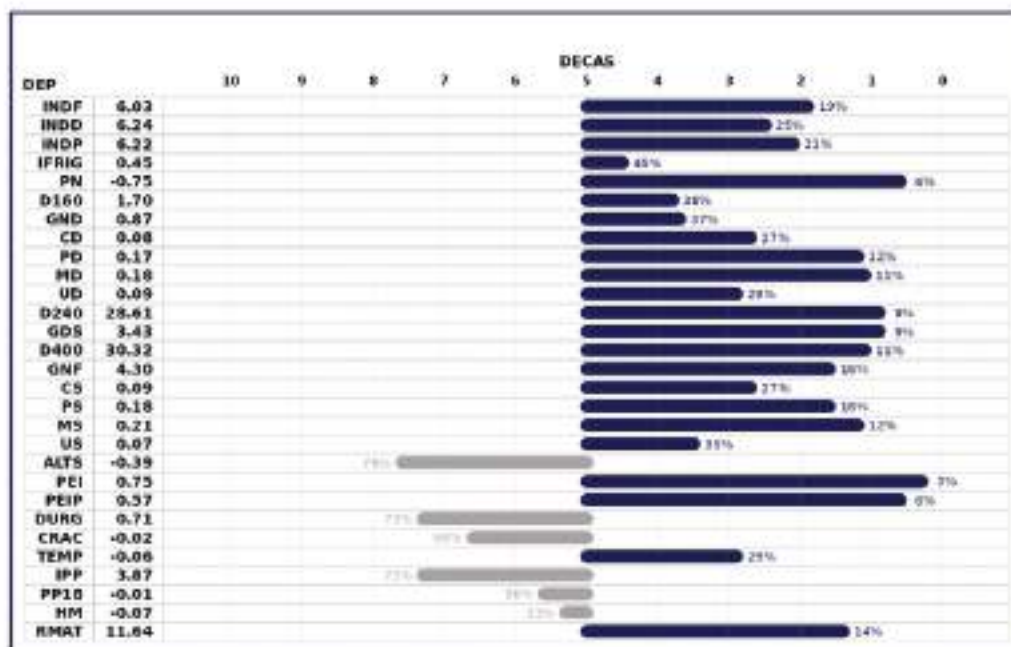

LOTE
DUPLO

85

LEILÃO PRESENCIAL



GRUPO
REZENDE
GRUPOREZENDE.COM.BR

400
TOUROS
NELORE CEIP



257899213M

27152017PCO x BALSIMIN 3BA

NASCIMENTO
17/10/2021

Índice Final
10.29

Índice Desmama
9.93

PESO
686kg

CE

37cm

Precocidade Sexual
6.07

iFrigorífico
2.79

197781213M

233489183M x UNIVERSAL TUL

NASCIMENTO
01/01/2022

Índice Final
7.87

Índice Desmama
14.16

PESO
730kg

CE

40cm

Precocidade Sexual
8.22

iFrigorífico
7.87

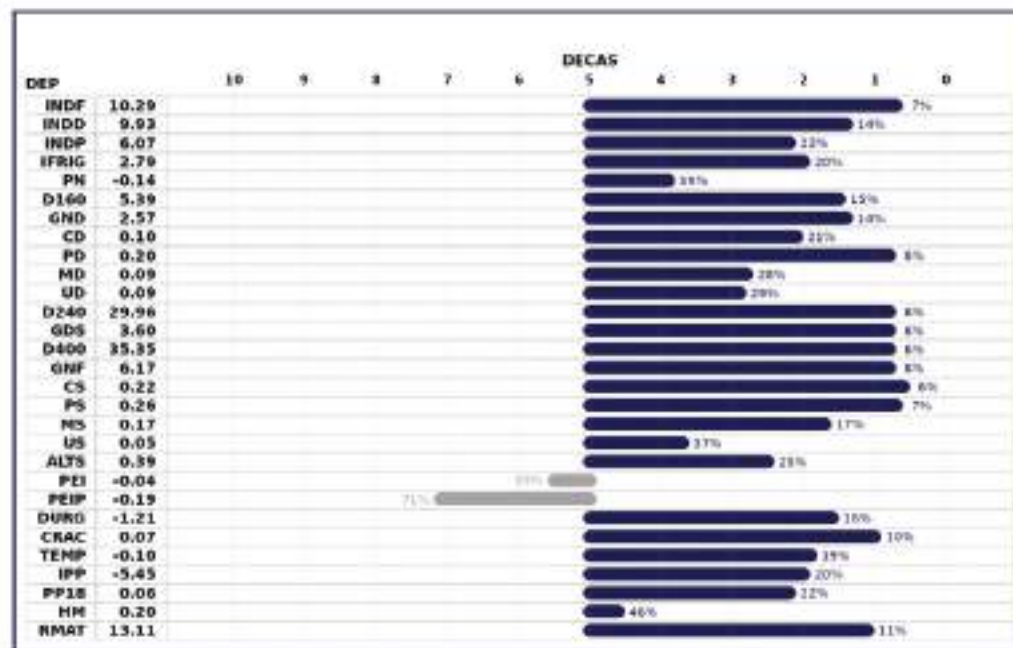
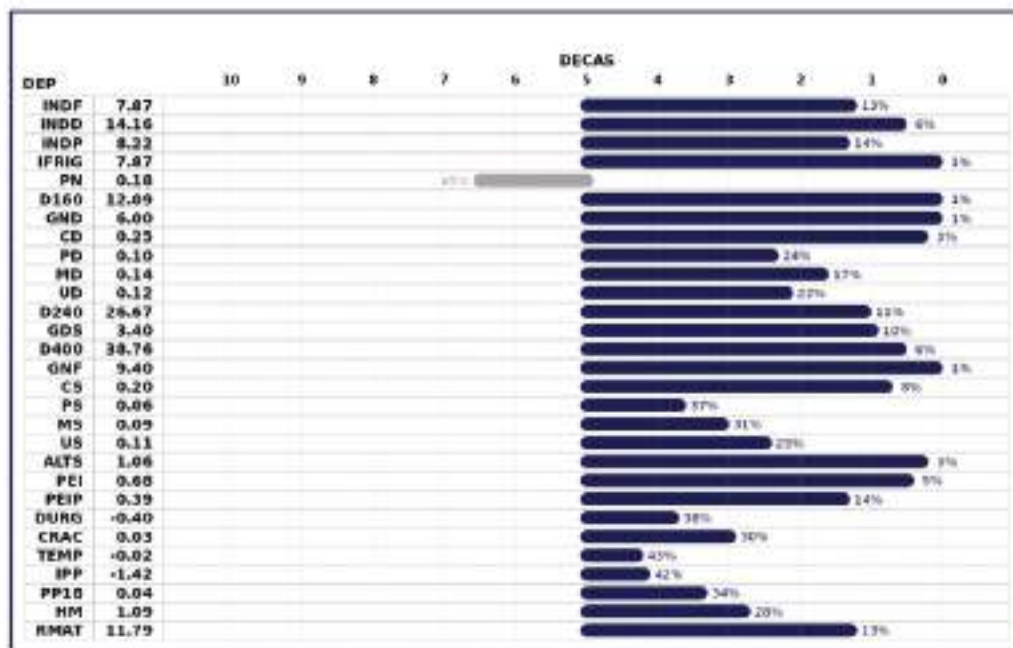

LOTE
DUPLO

86

LEILÃO PRESENCIAL



GRUPO

REZENDE
GRUPOREZENDE.COM.BR

400
TOUROS
NELORE CEIP



197127213M

VERMELHO TUL x RM

NASCIMENTO
28/11/2021

Índice Final
8.62

Índice Desmama
14.98

PESO 668kg
CE 36cm

Precocidade Sexual
3.95

iFrigorífico
5.04

07804321PCO

VERMELHO TUL x ASSIS AJ

NASCIMENTO
22/12/2021

Índice Final
9.91

Índice Desmama
13.31

PESO 646kg
CE 34cm

Precocidade Sexual
5.47

iFrigorífico
4.63

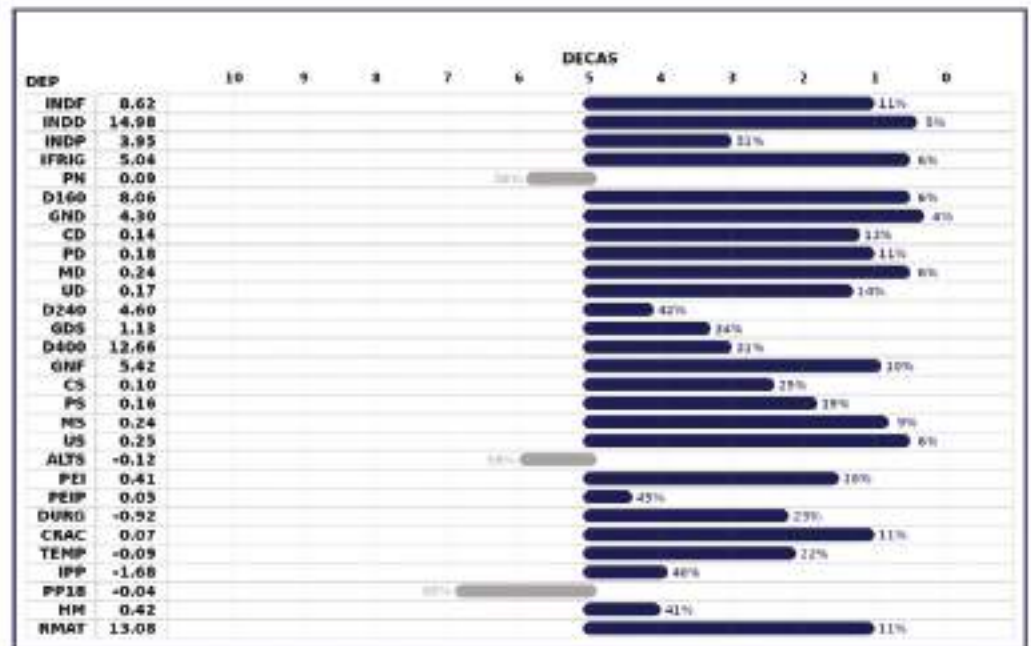
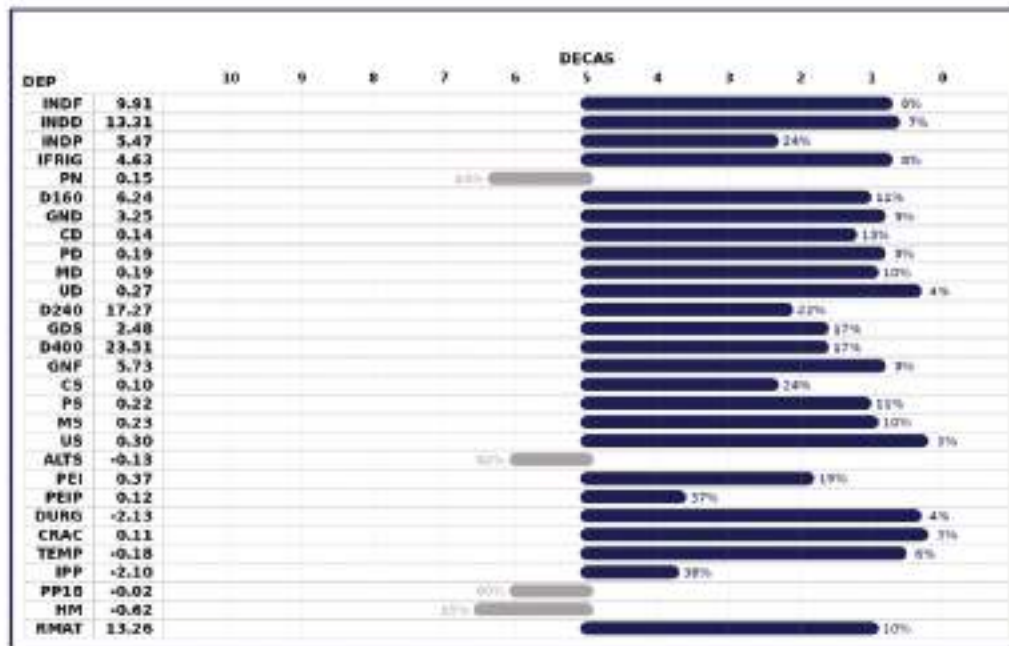

LOTE
DUPLO

87

LEILÃO PRESENCIAL



GRUPO
REZENDE
GRUPOREZENDE.COM.BR

400
TOUROS
NELORE CEIP



258328213M

ITA FM x RM

NASCIMENTO
31/10/2021

Índice Final
5.58

Índice Desmama
16.78

PESO
682kg

CE
40cm

Precocidade Sexual
3.81

iFrigorífico
-2.79

197881213M

25876216PCO x 3MRMNE920BP14

NASCIMENTO
08/01/2022

Índice Final
5.07

Índice Desmama
6.10

PESO
664kg

CE
38cm

Precocidade Sexual
2.75

iFrigorífico
3.92

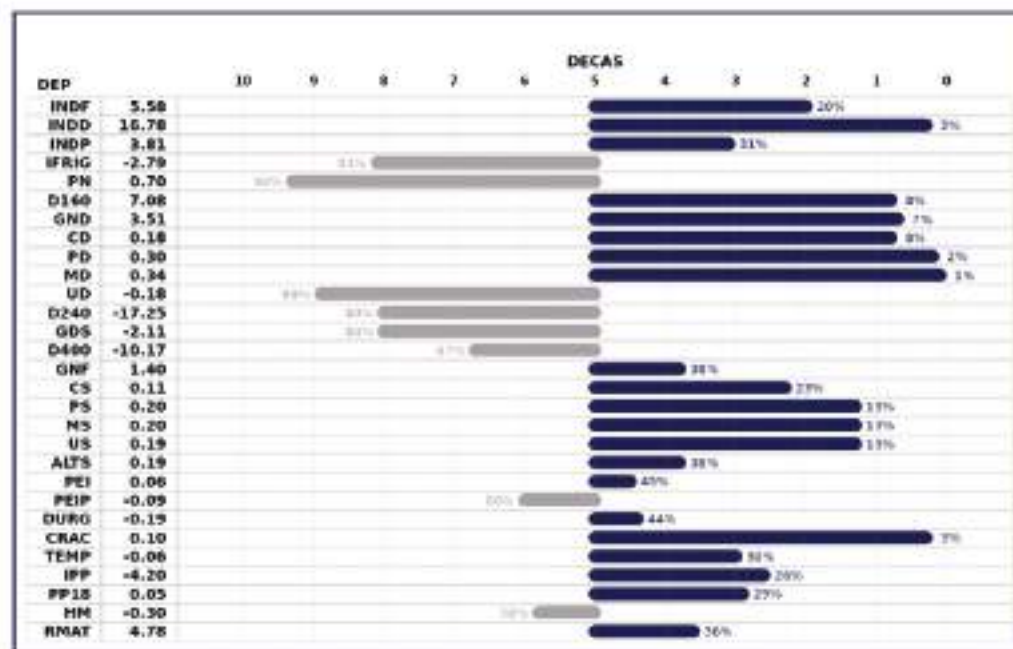
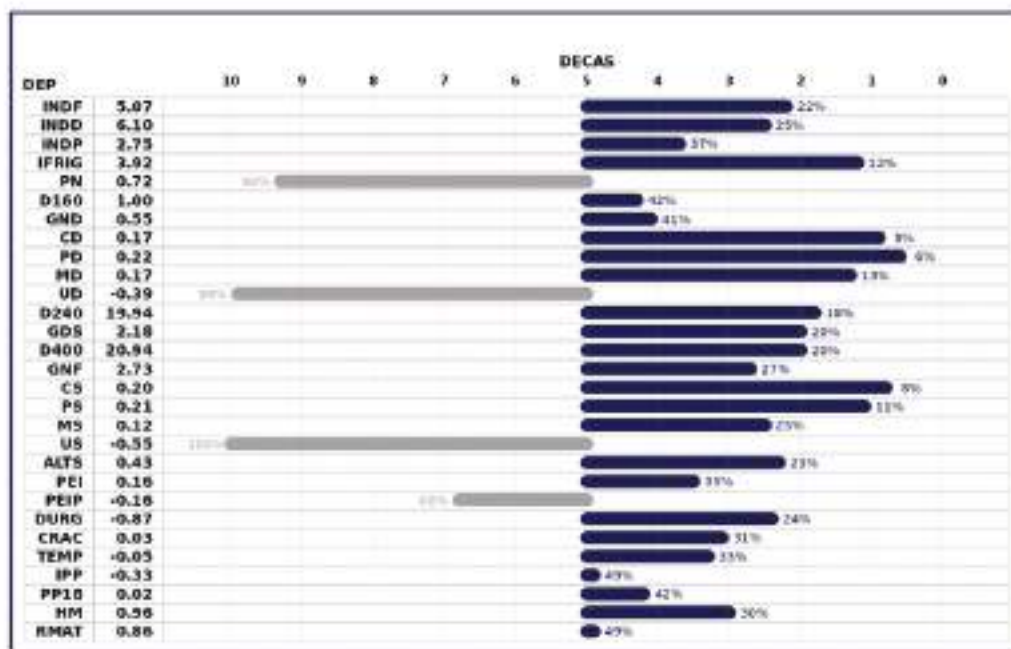

LOTE
DUPLO

88

LEILÃO PRESENCIAL



GRUPO
REZENDE
GRUPOREZENDE.COM.BR

400
TOUROS
NELORE CEIP



257583213M

ABRAAO PTZ x ASSIS AJ

NASCIMENTO
03/10/2021

Índice Final
10.44

Índice Desmama
7.61

PESO **638kg** CE **35cm**

Precocidade Sexual
6.59

iFrigorífico
7.21

257916213M

ABRAAO PTZ x RM

NASCIMENTO
17/10/2021

Índice Final
5.57

Índice Desmama
9.19

PESO **632kg** CE **35cm**

Precocidade Sexual
-0.07

iFrigorífico
3.48

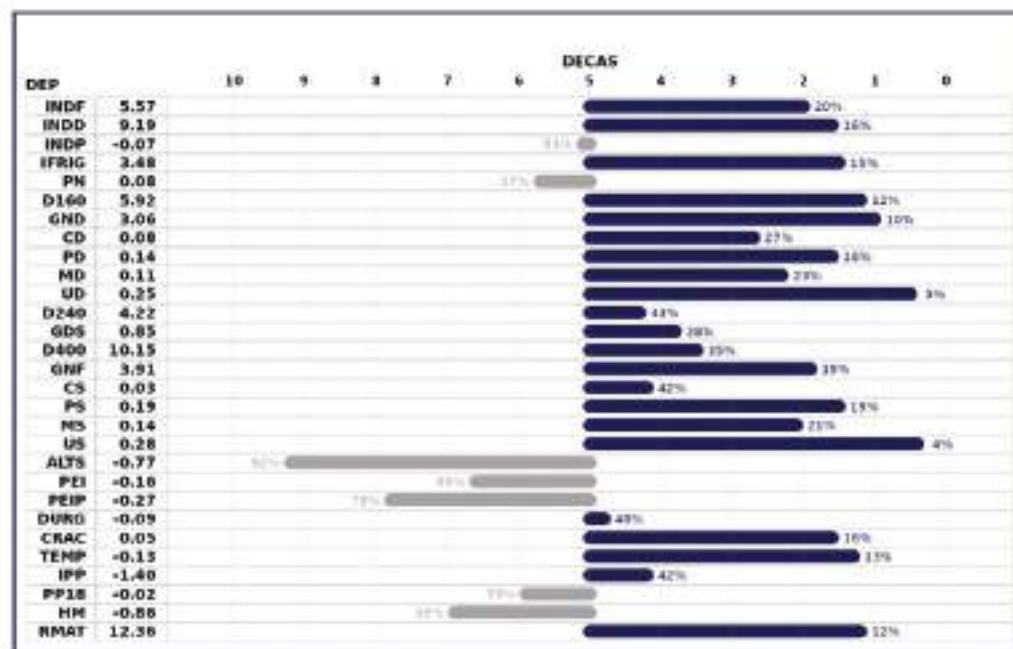
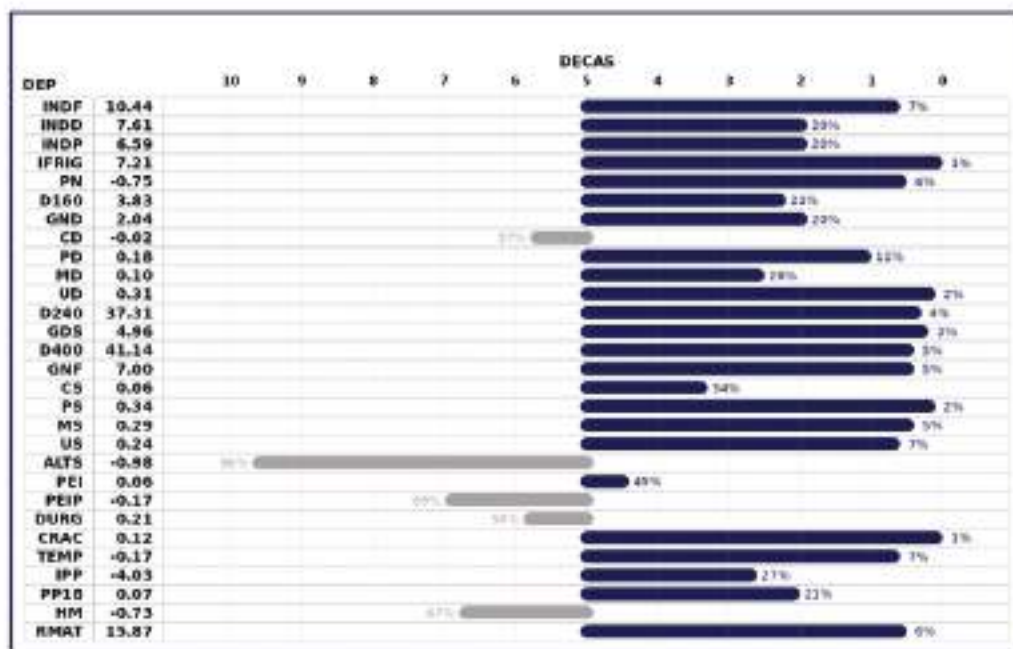

LOTE
DUPLO

89

LEILÃO PRESENCIAL



GRUPO
REZENDE
GRUPOREZENDE.COM.BR

400
TOUROS
NELORE CEIP



256444213M

VERMELHO TUL x ASSIS AJ

NASCIMENTO
05/09/2021

Índice Final
7.76

Índice Desmama
10.60

PESO **663kg**
CE **37cm**

Precocidade Sexual
9.22

iFrigorífico
5.70

84990021PCO

MISSIL 3BA x IMEDIATO TUL

NASCIMENTO
28/08/2021

Índice Final
6.51

Índice Desmama
2.73

PESO **709kg**
CE **34cm**

Precocidade Sexual
9.88

iFrigorífico
1.28

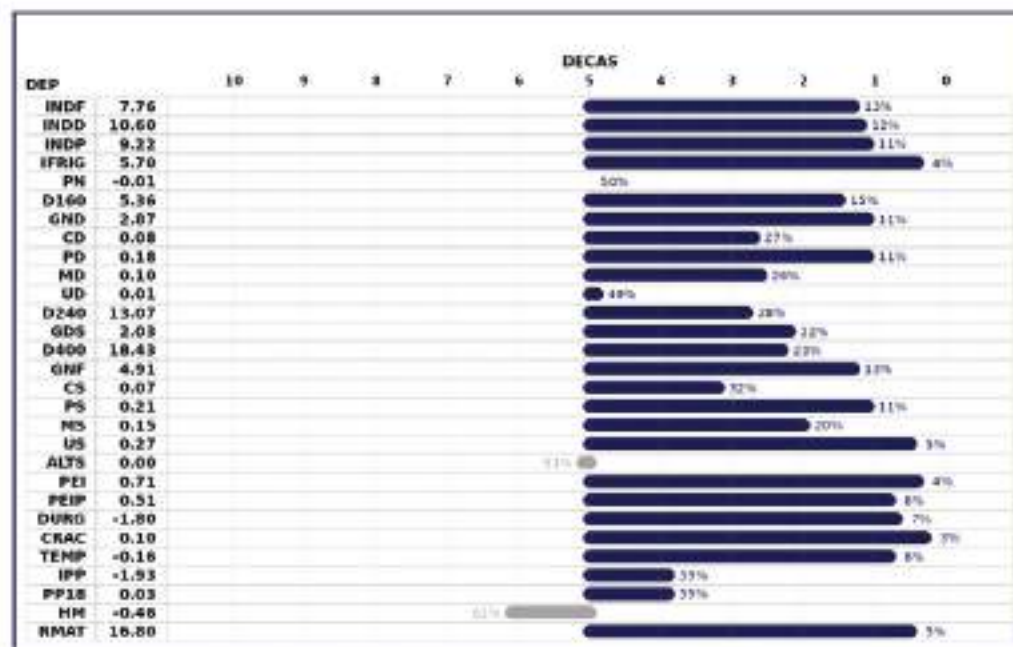
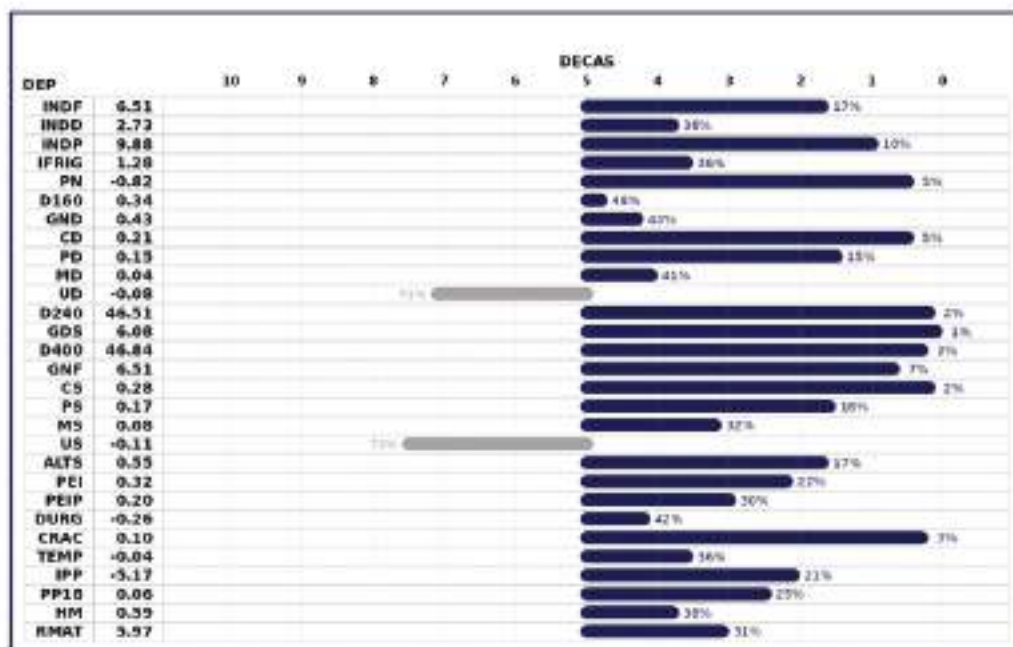

LOTE
DUPLO

90

LEILÃO PRESENCIAL



GRUPO

REZENDE
GRUPOREZENDE.COM.BR

400
TOUROS
NELORE CEIP



258029213M

FUTURO JCA x ASSIS AJ

NASCIMENTO
21/10/2021

Índice Final
5.78

Índice Desmama
13.88

PESO 652kg
CE 38cm

Precocidade Sexual
20.63

iFrigorífico
1.42

197662213M

278045183M x LITIO AJ

NASCIMENTO
21/12/2021

Índice Final
15.42

Índice Desmama
19.05

PESO 659kg
CE 35cm

Precocidade Sexual
17.65

iFrigorífico
-0.28

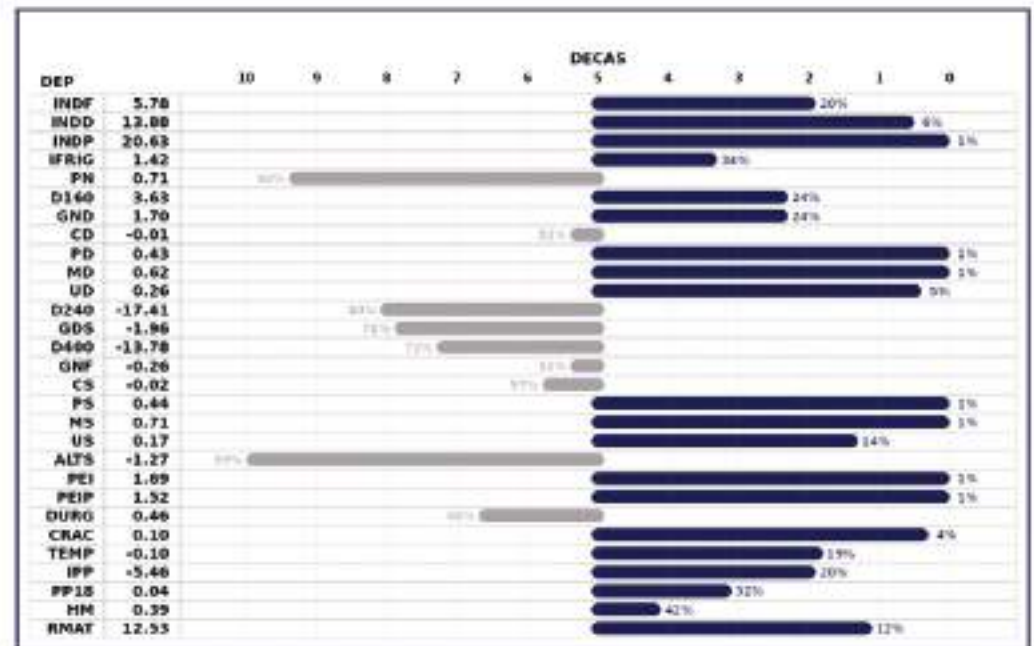
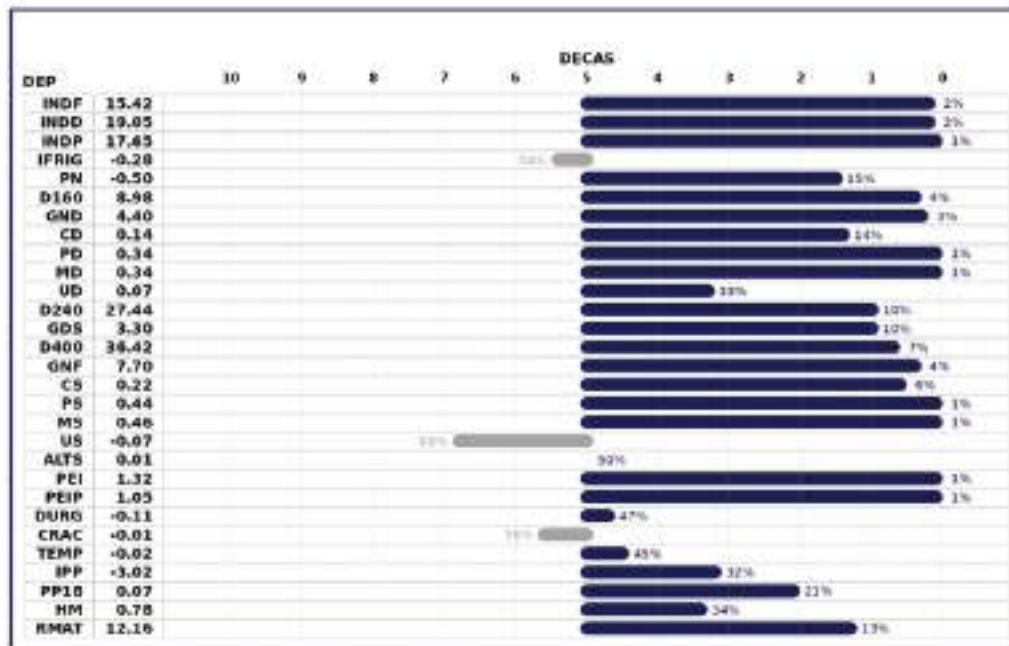

LOTE
DUPLO

91

LEILÃO PRESENCIAL



GRUPO

REZENDE
GRUPOREZENDE.COM.BR

400
TOUROS
NELORE CEIP



257785213M

CAXAMBU FM x RM

NASCIMENTO
13/10/2021

Índice Final
11.02

Índice Desmama
9.83

PESO
701kg

CE

37cm

Precocidade Sexual
6.54

iFrigorífico
6.08

257508213M

CAXAMBU FM x ASSIS AJ

NASCIMENTO
03/10/2021

Índice Final
13.27

Índice Desmama
10.29

PESO
667kg

CE

38cm

Precocidade Sexual
18.45

iFrigorífico
5.66

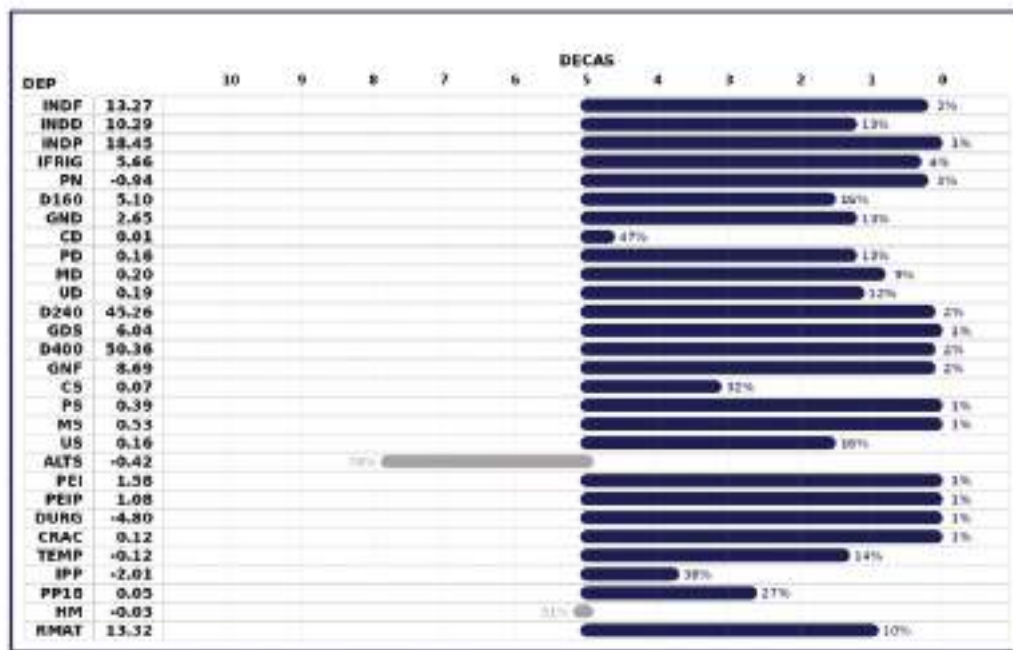

**LOTE
DUPLO**

92

LEILÃO PRESENCIAL



GRUPO
REZENDE
GRUPOREZENDE.COM.BR

400
TOUROS
NELORE CEIP



258922213M

HERNES FIV GR x APA FM

NASCIMENTO
16/11/2021

Índice Final
6.73

Índice Desmama
11.11

PESO CE
684kg 34cm

Precocidade Sexual
12.82

iFrigorífico
-1.84

257646213M

ABRAAO PTZ x ASSIS AJ

NASCIMENTO
08/10/2021

Índice Final
9.85

Índice Desmama
7.41

PESO CE
661kg 34cm

Precocidade Sexual
11.04

iFrigorífico
4.30

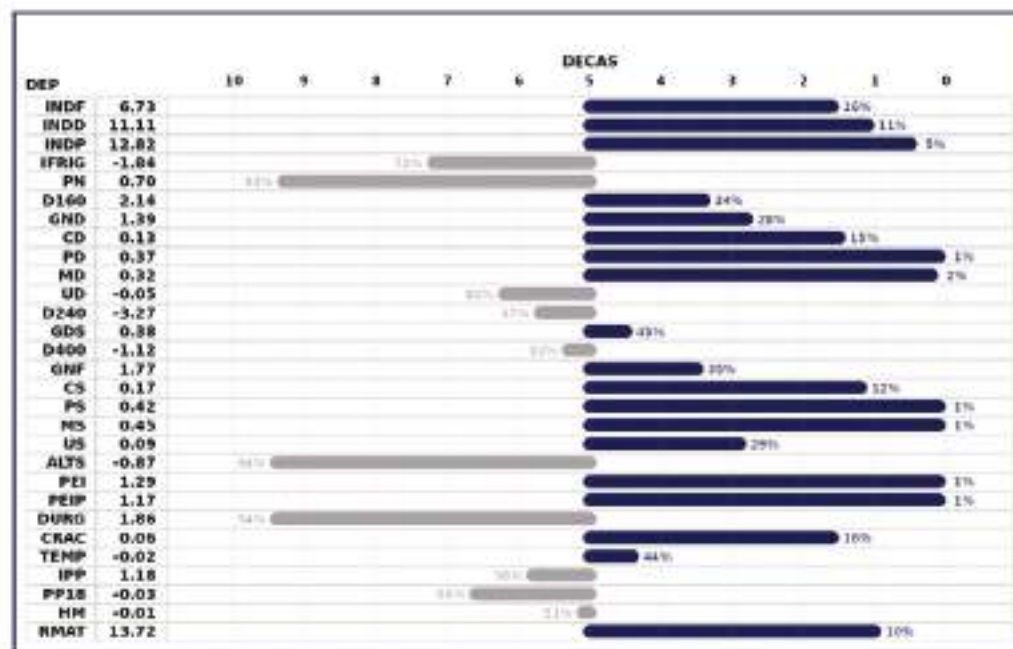
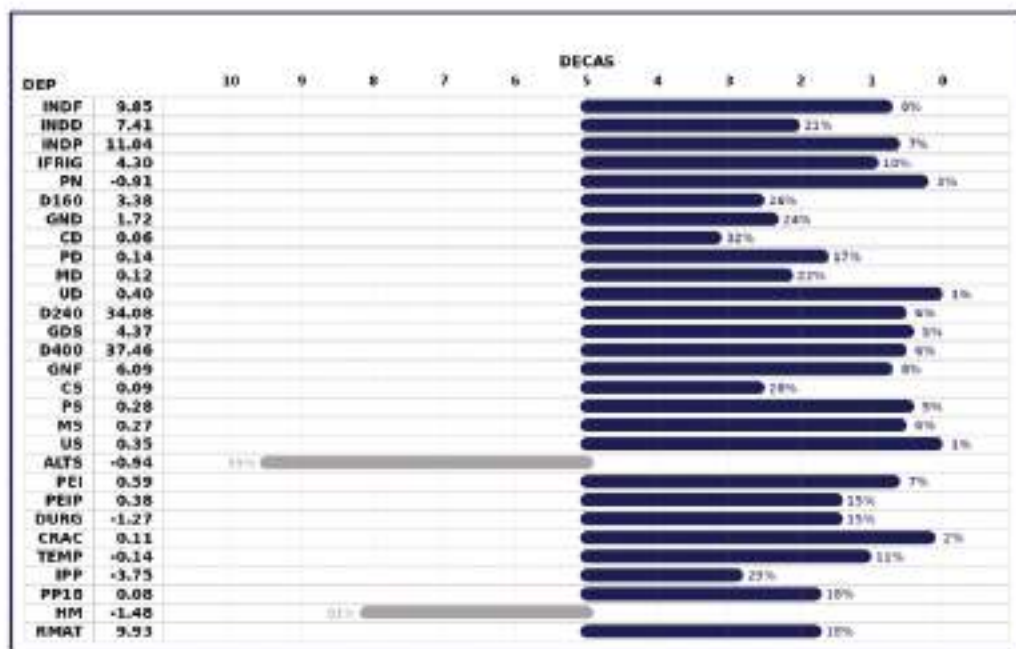

LOTE
DUPLO

93

LEILÃO PRESENCIAL



GRUPO
REZENDE
GRUPOREZENDE.COM.BR

400
TOUROS
NELORE CEIP



258505213M

ITA FM x 3MRMNE16P168

NASCIMENTO
06/11/2021

Índice Final
8.10

Índice Desmama
16.87

PESO CE
688kg 34cm

Precocidade Sexual
4.09

iFrigorífico
-1.05

258737213M

31671711PCO x LITIO AJ

NASCIMENTO
10/11/2021

Índice Final
7.13

Índice Desmama
15.59

PESO CE
692kg 34cm

Precocidade Sexual
-1.21

iFrigorífico
-3.08

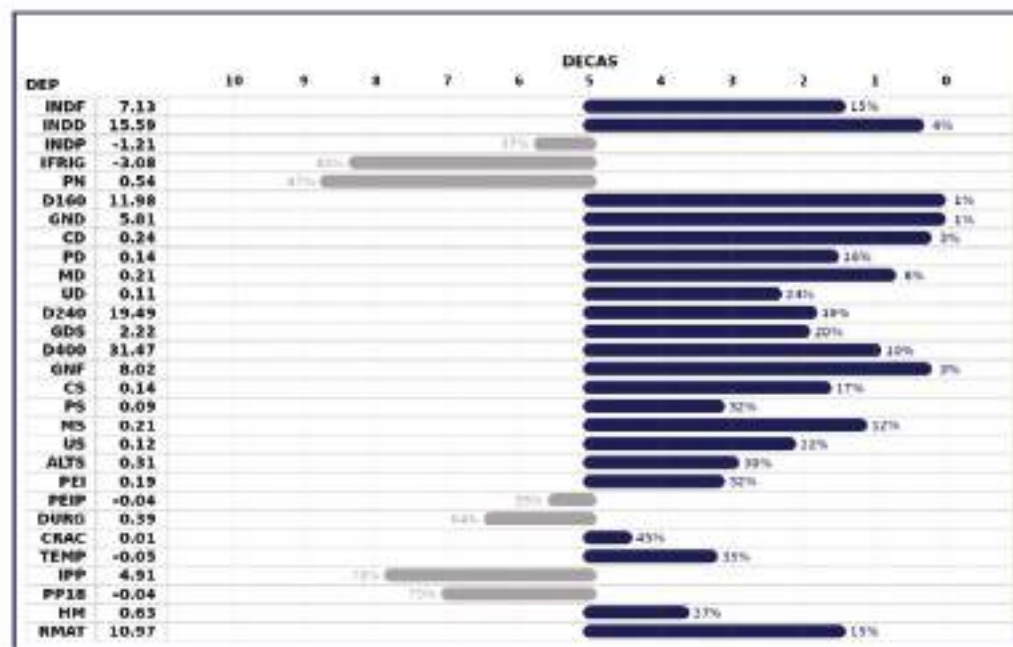
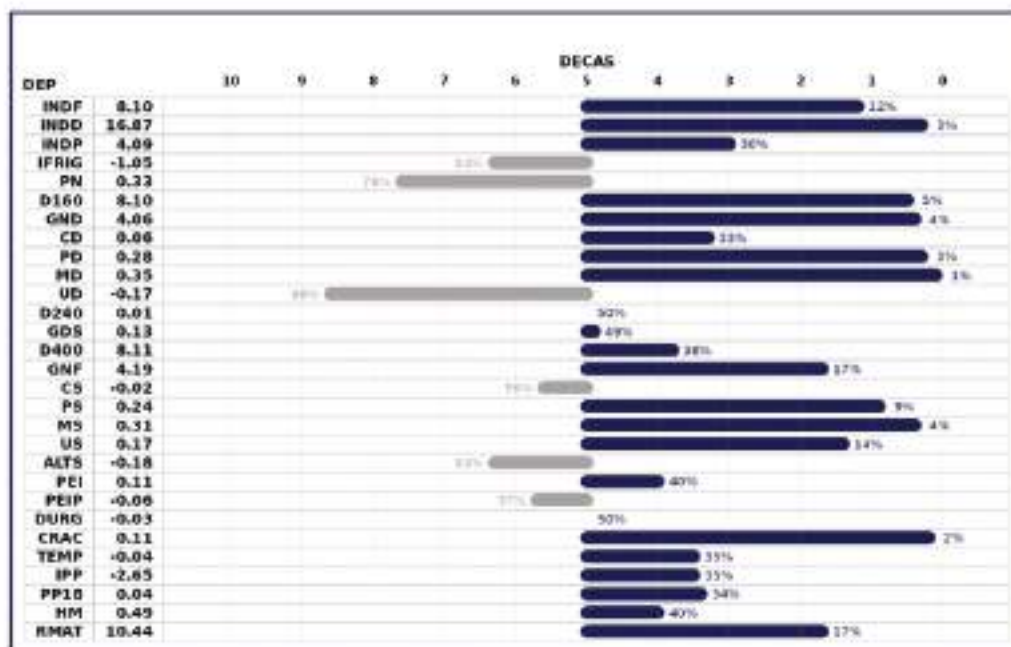

LOTE
DUPLO

94

LEILÃO PRESENCIAL



GRUPO
REZENDE
GRUPOREZENDE.COM.BR

400
TOUROS
NELORE CEIP



07717821PCO

MISSIL 3BA x LITIO AJ

NASCIMENTO
17/11/2021

Índice Final
7.62

Índice Desmama
7.62

PESO
652kg

CE

36cm

Precocidade Sexual
7.04

iFrigorífico
-2.02

255852213M

CAXAMBU FM x ASTRO TUL

NASCIMENTO
19/08/2021

Índice Final
6.16

Índice Desmama
5.96

PESO
692kg

CE

34cm

Precocidade Sexual
7.66

iFrigorífico
0.29

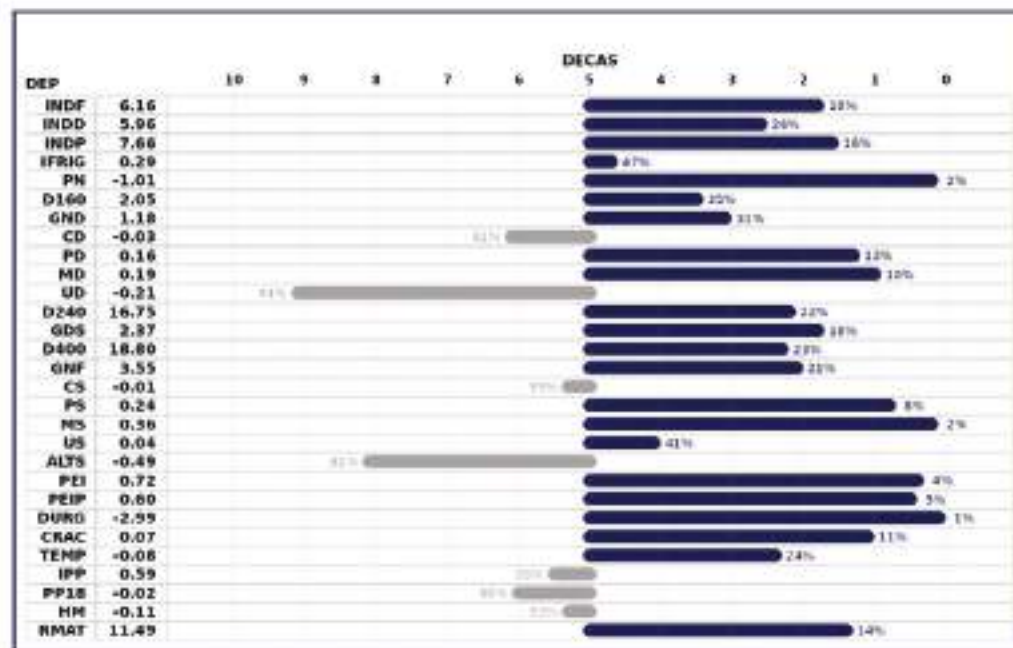
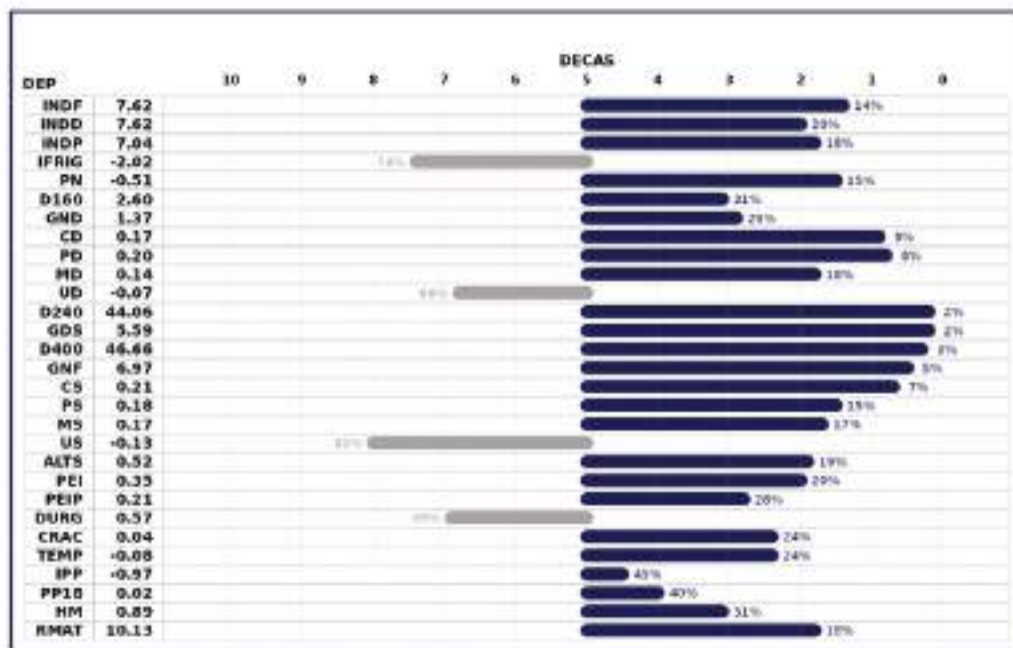

LOTE
DUPLO

95

LEILÃO PRESENCIAL



GRUPO
REZENDE
GRUPOREZENDE.COM.BR

400
TOUROS
NELORE CEIP



258269213M

ITA FM x PAINT PHANTON

NASCIMENTO
29/10/2021

Índice Final
8.10

Índice Desmama
16.04

PESO **708kg** CE **37cm**

Precocidade Sexual
9.63

iFrigorífico
2.28

258267213M

ITA FM x ASSIS AJ

NASCIMENTO
29/10/2021

Índice Final
6.82

Índice Desmama
8.39

PESO **718kg** CE **37cm**

Precocidade Sexual
12.61

iFrigorífico
2.88

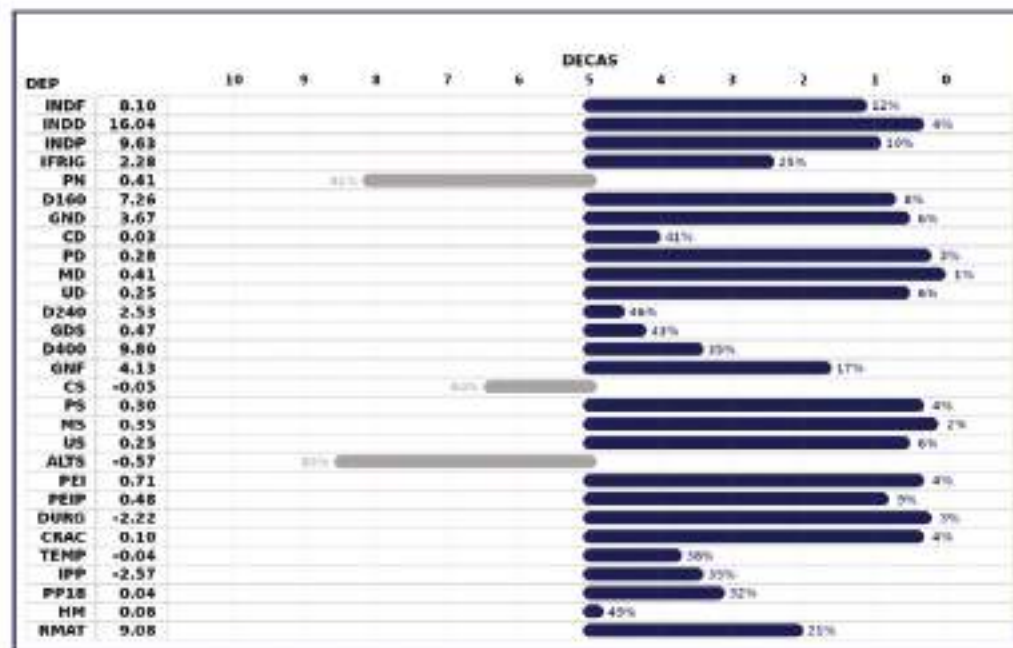
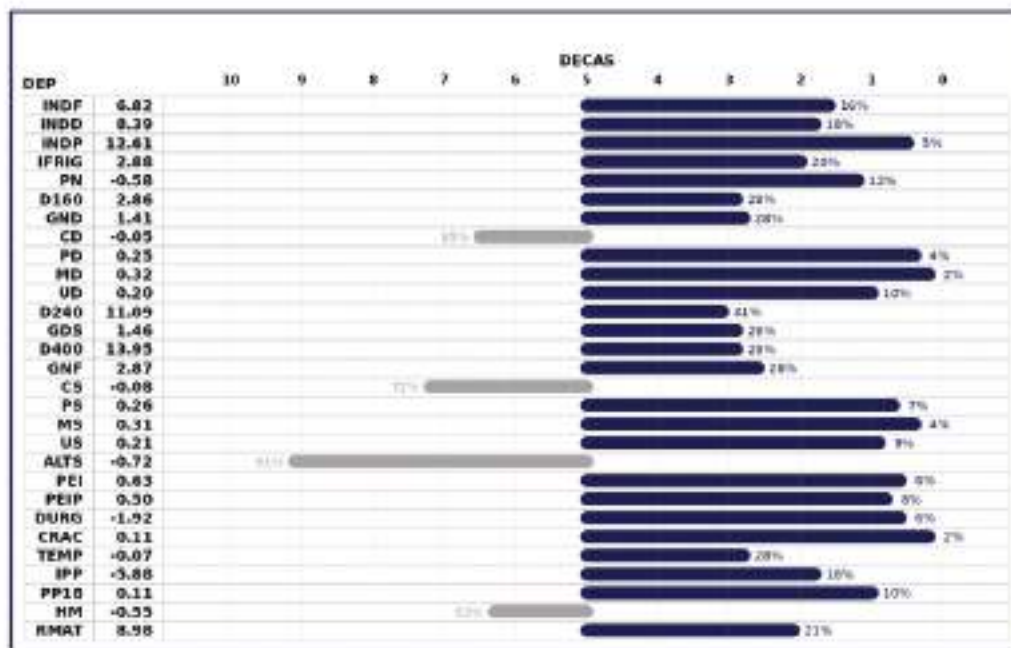

LOTE
DUPLO

96

LEILÃO PRESENCIAL



GRUPO
REZENDE
GRUPOREZENDE.COM.BR

400
TOUROS
NELORE CEIP



85058621PCO

CAXAMBU FM x BEDUINO FST

NASCIMENTO
14/10/2021

Índice Final
15.06

Índice Desmama
13.42

PESO CE
674kg 34cm

Precocidade Sexual
14.38

iFrigorífico
6.93

257663213M

ABRAAO PTZ x RM

NASCIMENTO
10/10/2021

Índice Final
7.84

Índice Desmama
8.03

PESO CE
670kg 34cm

Precocidade Sexual
-0.57

iFrigorífico
7.81

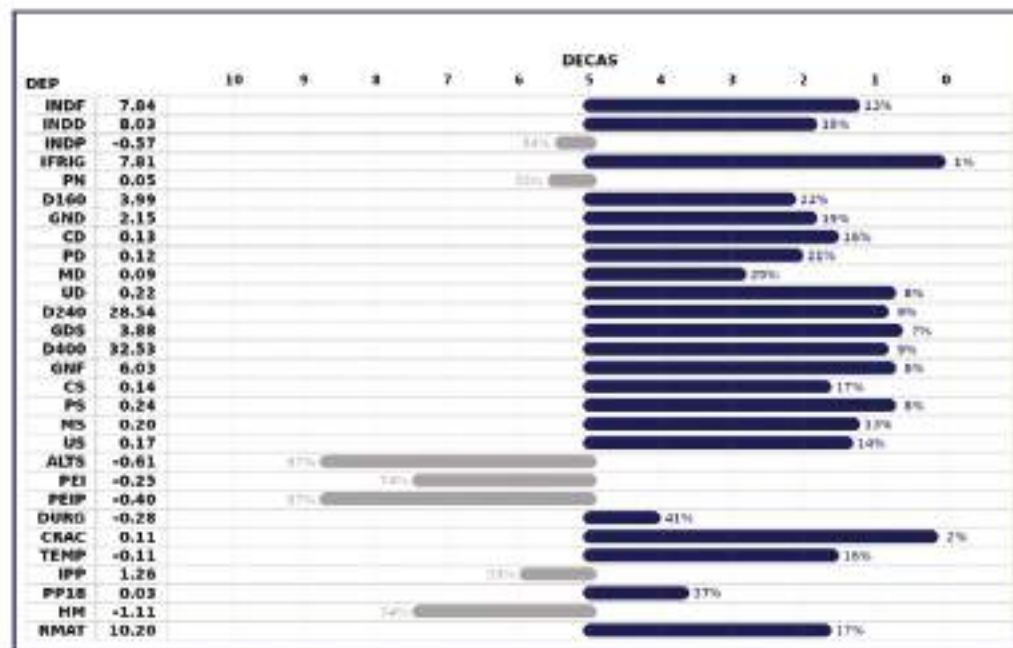
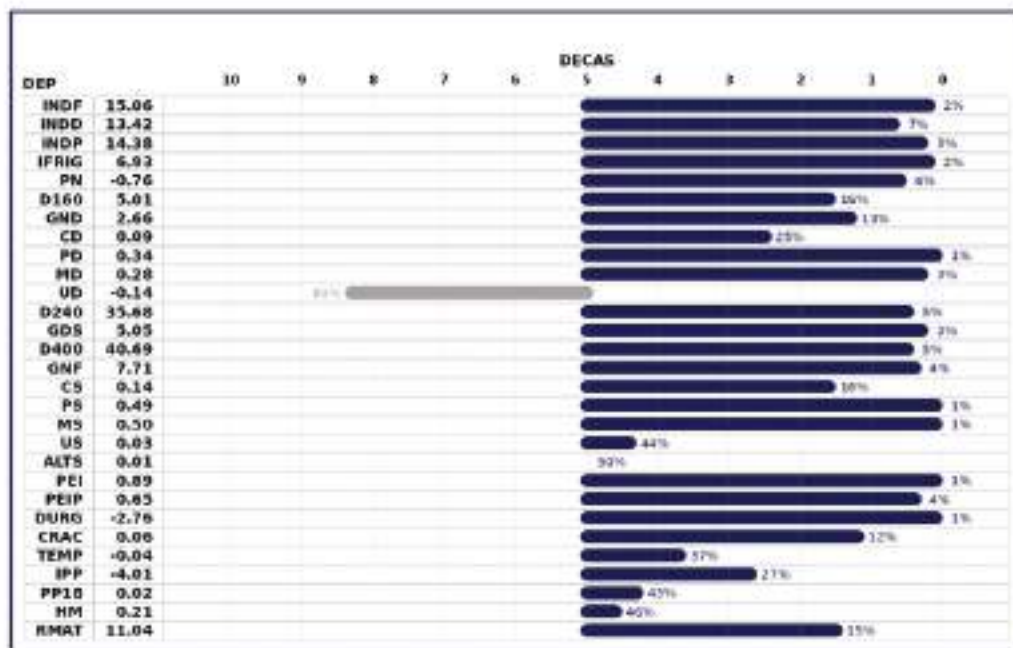

LOTE
DUPLO

97

LEILÃO PRESENCIAL



GRUPO
REZENDE
GRUPOREZENDE.COM.BR

400
TOUROS
NELORE CEIP



07809221PCO

VERMELHO TUL x IMEDIATO TUL

NASCIMENTO
22/12/2021

Índice Final
11.88

Índice Desmama
18.19

PESO
716kg

CE
36cm

Precocidade Sexual
2.74

iFrigorífico
4.29

258130213M

MISSIL 3BA x ASSIS AJ

NASCIMENTO
21/10/2021

Índice Final
8.21

Índice Desmama
7.13

PESO
678kg

CE
34cm

Precocidade Sexual
20.35

iFrigorífico
5.98

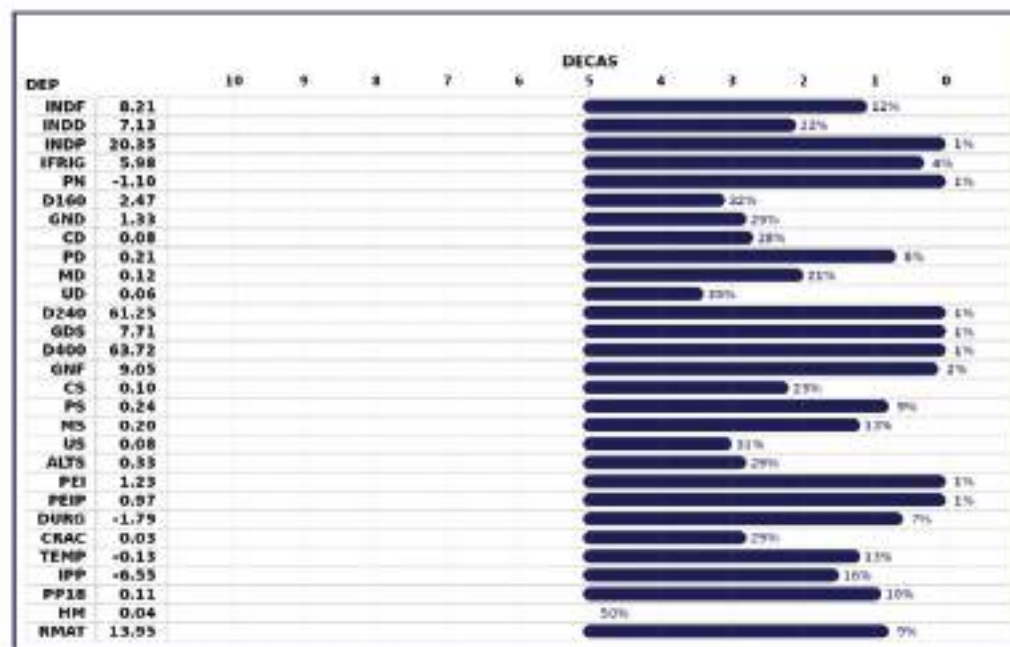
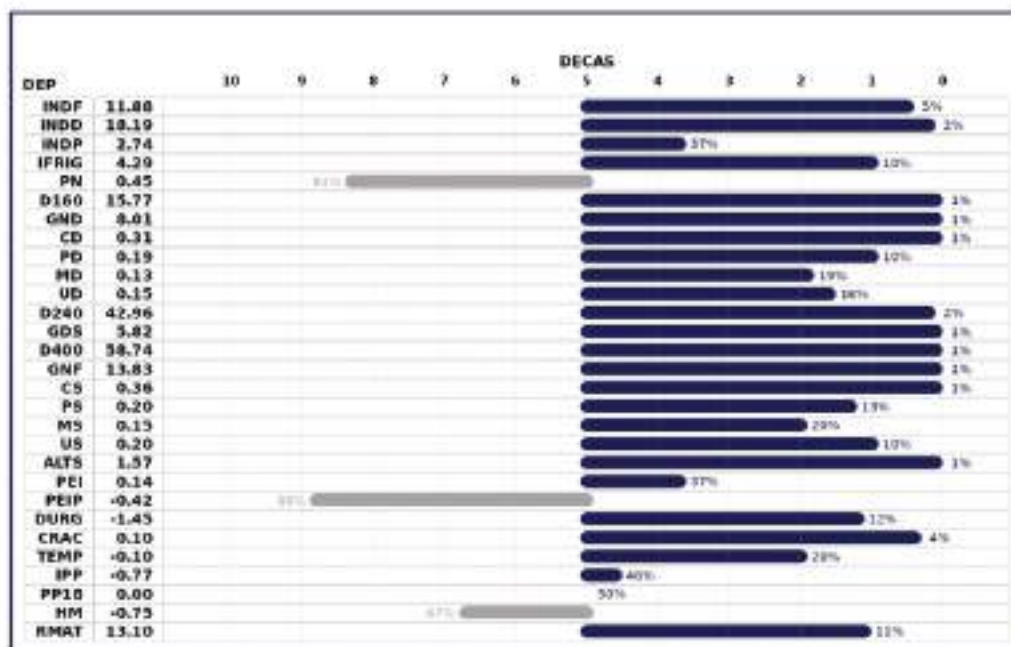

LOTE
DUPLO

98

LEILÃO PRESENCIAL



GRUPO

REZENDE
GRUPOREZENDE.COM.BR

400
TOUROS
NELORE CEIP



256768213M

ITA FM x RM

NASCIMENTO
10/09/2021

Índice Final
4.35

Índice Desmama
8.40

PESO
718kg

CE
34cm

Precocidade Sexual
4.86

iFrigorífico
-2.63

256210213M

VERMELHO TUL x PARDO FM

NASCIMENTO
30/08/2021

Índice Final
7.18

Índice Desmama
8.92

PESO
718kg

CE
37cm

Precocidade Sexual
2.33

iFrigorífico
4.23

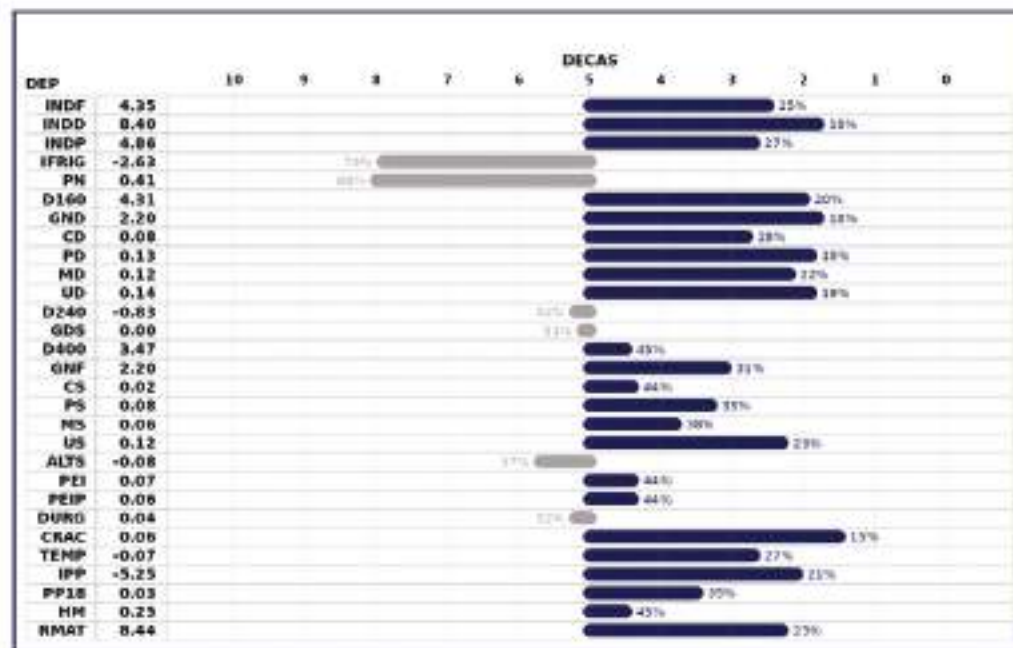
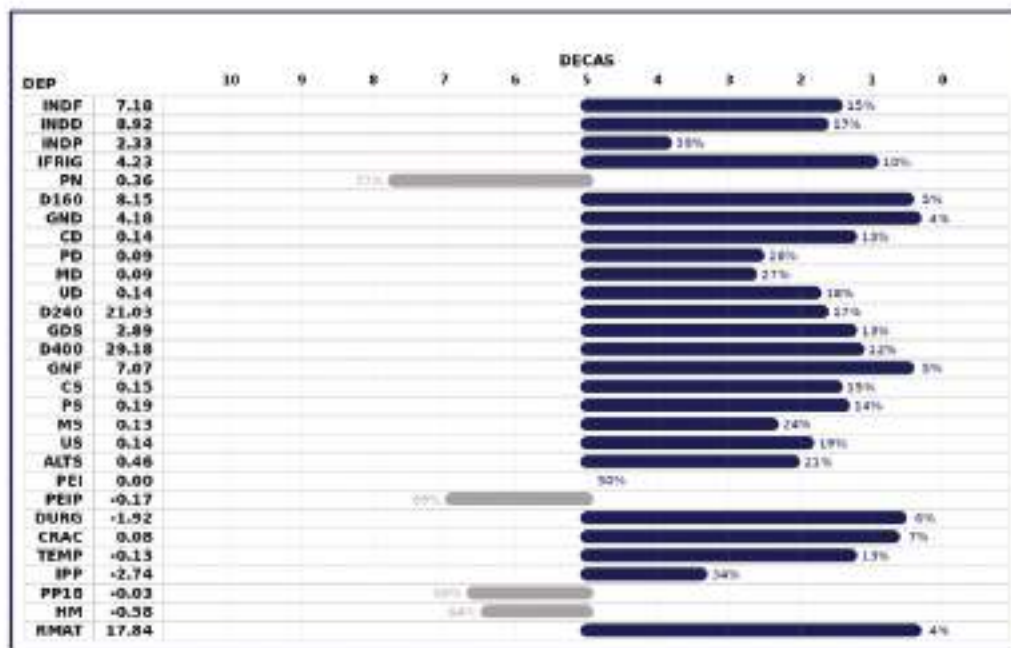

LOTE
DUPLO

99

LEILÃO PRESENCIAL



GRUPO
REZENDE
GRUPOREZENDE.COM.BR

400
TOUROS
NELORE CEIP



258878213M

ARGOS PCO x LITIO AJ

NASCIMENTO
15/11/2021

Índice Final
7.96

Índice Desmama
9.76

PESO
716kg

CE
39cm

Precocidade Sexual
16.47

iFrigorífico
4.51

256104213M

ZELO AJ x APA FM

NASCIMENTO
26/08/2021

Índice Final
5.83

Índice Desmama
3.91

PESO
676kg

CE
36cm

Precocidade Sexual
11.61

iFrigorífico
4.05

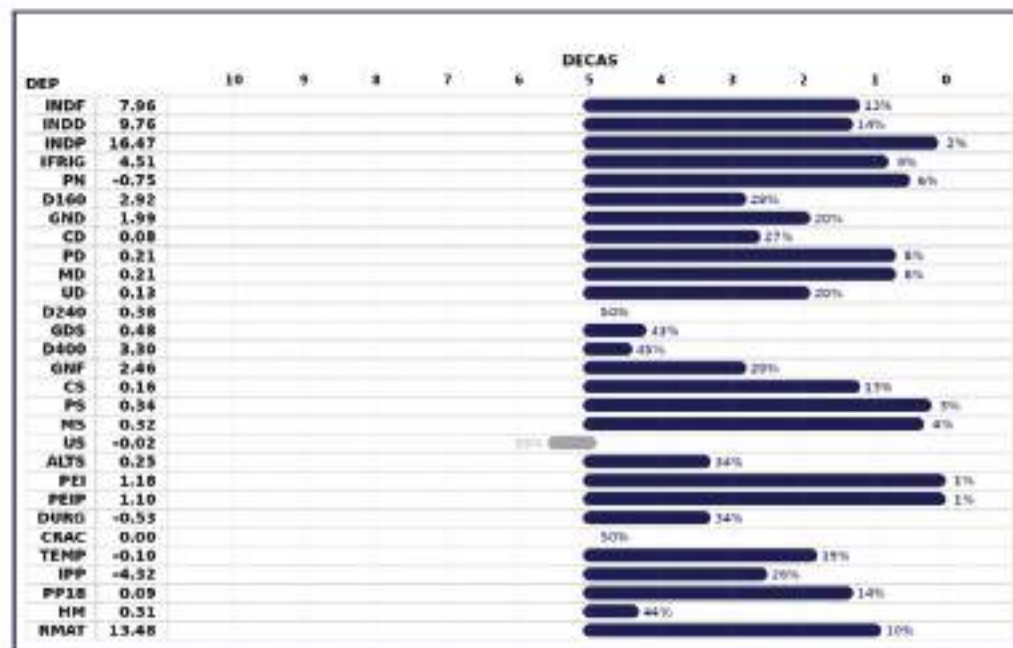
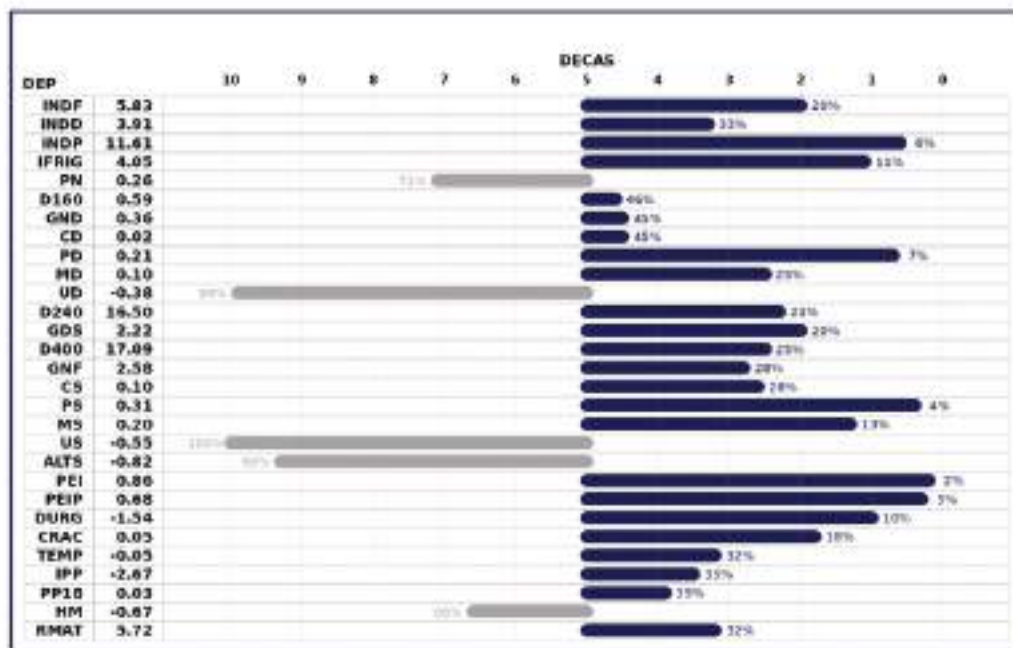

LOTE
DUPLO

100

LEILÃO PRESENCIAL



GRUPO
REZENDE
GRUPOREZENDE.COM.BR

400
TOUROS
NELORE CEIP



07761221PCO

CONSAGRADO CFM x PCORMNE200P17

NASCIMENTO
30/11/2021

Índice Final
9.35

Índice Desmama
15.30

PESO CE
740kg 38cm

Precocidade Sexual
11.96

iFrigorífico
5.24

07809621PCO

IMEDIATO TUL x PCORMNE15P18

NASCIMENTO
22/12/2021

Índice Final
6.17

Índice Desmama
4.73

PESO CE
714kg 37cm

Precocidade Sexual
1.49

iFrigorífico
4.29

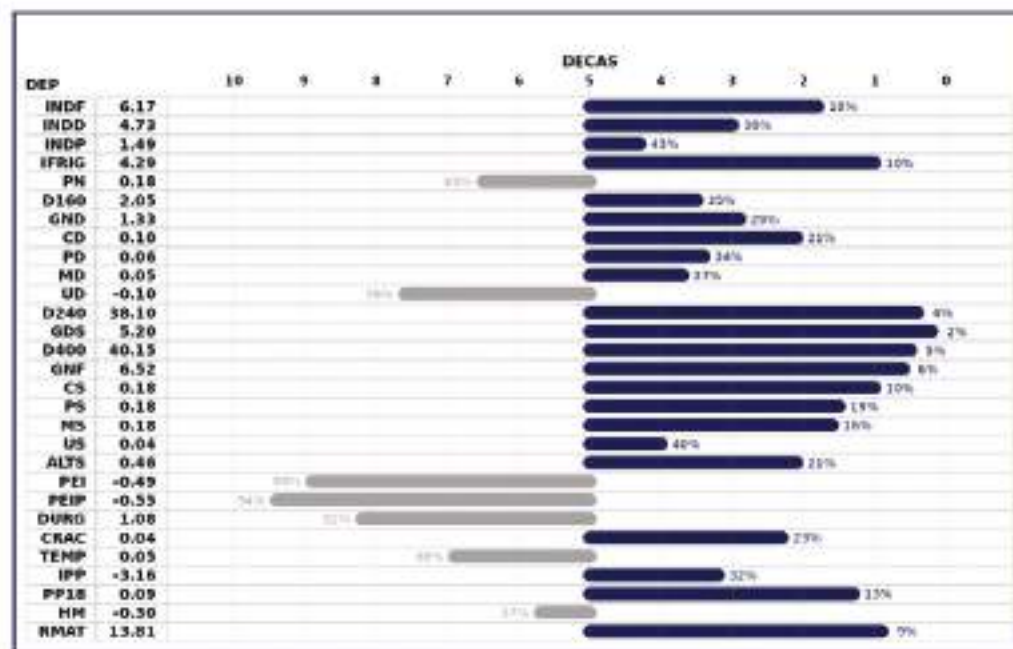
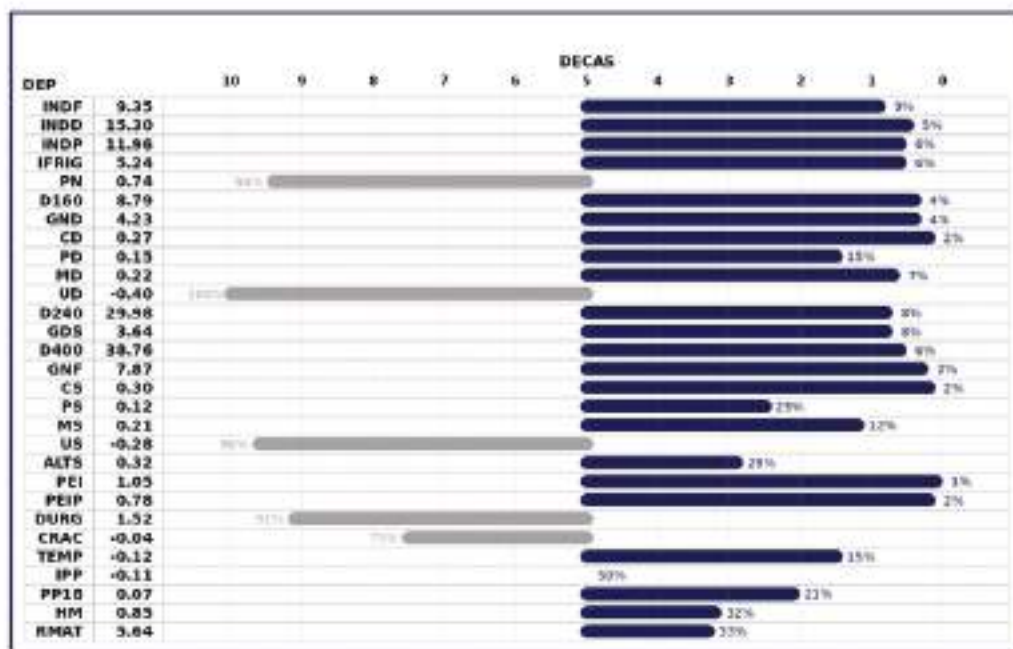

LOTE QUINTUPLO 101

LEILÃO PRESENCIAL



GRUPO
REZENDE
GRUPOREZENDE.COM.BR

400
TOUROS
NELORE CEIP



MÉDIAS

PESO
693kg

Índice Final
4.82

Índice Desmama
7.24

CE
35cm

Precocidade Sexual
4.58

iFrigorífico
1.43

ANIMAL	PAI	AVÔ MAT	DN	PESO	CE	INDF	INDD	INDP	IFRIG
197236213M	DEMETER FIV GR	RM	01/12/2021	666kg	34cm	6.55	2.99	18.31	1.74
256974213M	MISSIL 3BA	DAKOTA AJ	13/09/2021	694kg	36cm	6.33	9.25	1.51	-
257214213M	GUAPORE AJ	LITIO AJ	22/09/2021	684kg	35cm	4.02	9.85	0.09	-2.80
256920213M	HEFESTO GR	PAINT PHANTON	14/09/2021	712kg	36cm	3.69	3.56	1.79	4.21
257866213M	VERMELHO TUL	3MRMNEIP17	16/10/2021	710kg	35cm	3.49	10.54	1.20	2.58

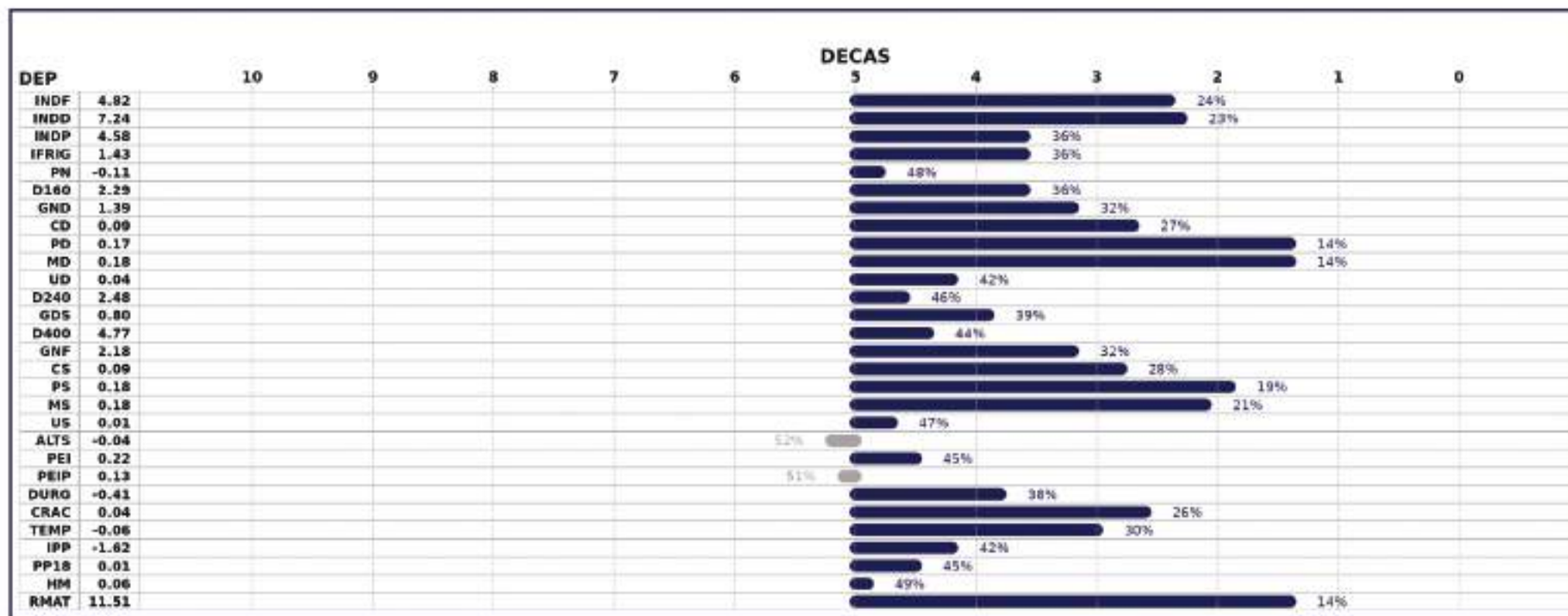

LOTE QUINTUPLO 102

LEILÃO PRESENCIAL



GRUPO
REZENDE
GRUPOREZENDE.COM.BR

400
TOUROS
NELORE CEIP



MÉDIAS

PESO
711kg

Índice Final
11.15

Índice Desmama
12.75

CE
35cm

Precocidade Sexual
9.63

iFrigorífico
4.04

ANIMAL	PAI	AVÔ MAT	DN	PESO	CE	INDF	INDD	INDP	IFRIG
07675721PCO	22853618PCO	APA FM	05/11/2021	726kg	34cm	15.20	18.23	17.09	8.93
257792213M	ABRAAO PTZ	LITIO AJ	11/10/2021	744kg	36cm	11.21	13.85	1.86	4.77
197203213M	DEMETER FIV GR	LITIO AJ	01/12/2021	706kg	36cm	11.12	13.34	8.43	0.30
258919213M	KAIAPO PARM	3MRMNE19DPI7	15/11/2021	700kg	34cm	7.77	10.85	1.98	2.84
07841621PCO	DECUMBENS AJ	PCORMNE125P14	06/01/2022	677kg	34cm	10.44	7.47	18.78	3.35



LOTE QUINTUPLO 103

LEILÃO PRESENCIAL



GRUPO
REZENDE
GRUPOREZENDE.COM.BR

400
TOUROS
NELORE CEIP



MÉDIAS

PESO
671kg

Índice Final
10.08

Índice Desmama
14.65

CE
35cm

Precocidade Sexual
8.28

iFrigorífico
4.37

ANIMAL	PAI	AVÔ MAT	DN	PESO	CE	INDF	INDD	INDP	IFRIG
257094213M	KAIAPO PARM	FRED TUL	18/09/2021	678kg	34cm	12.63	14.63	3.78	3.97
07739121PCO	CONSAGRADO CFM	LITIO AJ	20/11/2021	654kg	36cm	11.96	18.20	13.37	5.46
257895213M	27156917PCO	RM	18/10/2021	657kg	36cm	11.23	18.12	10.15	3.89
07716521PCO	PAINT NITRO	RM	16/11/2021	688kg	36cm	8.54	15.72	2.36	5.61
256375213M	DINGOBELLS AJ	CASH FJ	31/08/2021	676kg	35cm	6.05	6.57	11.75	2.90

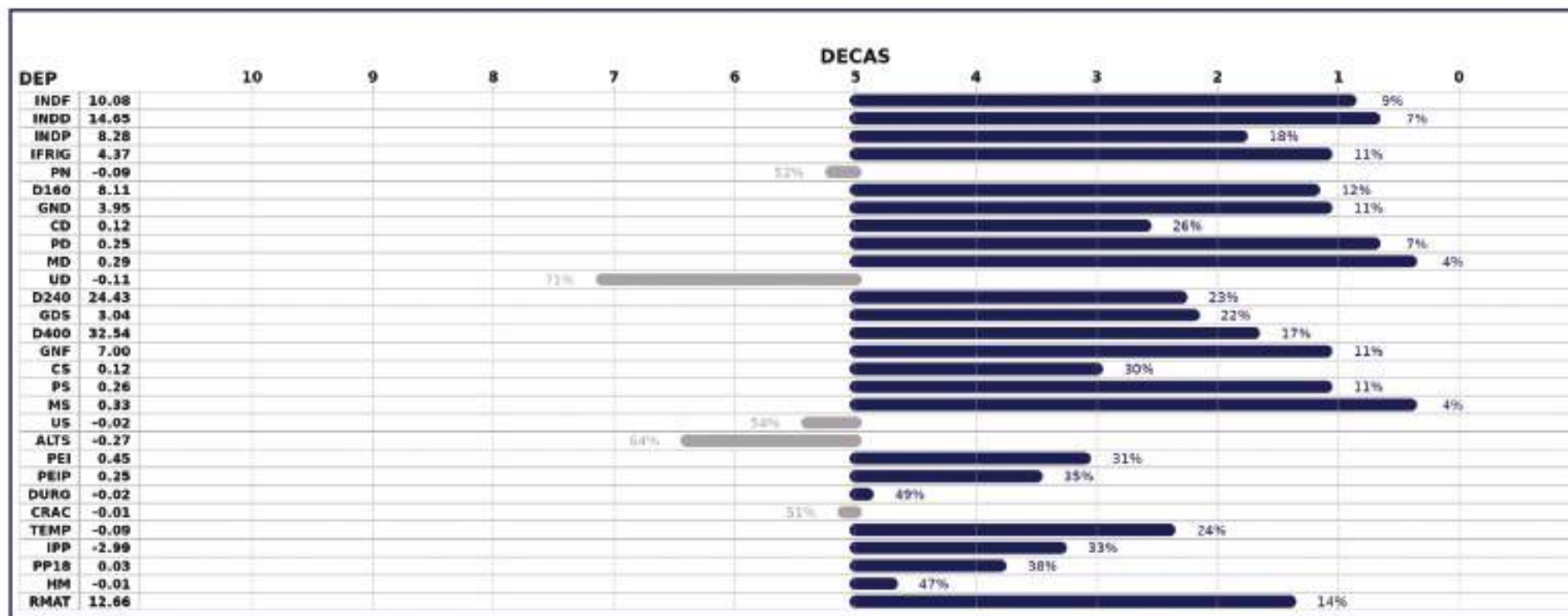

LOTE QUINTUPLO 104

LEILÃO PRESENCIAL



GRUPO
REZENDE
GRUPOREZENDE.COM.BR

400
TOUROS
NELORE CEIP



MÉDIAS

PESO
684kg

Índice Final
9.33

Índice Desmama
9.16

CE
34cm

Precocidade Sexual
10.29

iFrigorífico
1.90

ANIMAL	PAI	AVÔ MAT	DN	PESO	CE	INDF	INDD	INDP	IFRIG
85003421PCO	CAXAMBU FM	PCORMNE620P19	06/09/2021	700kg	36cm	11.70	8.39	8.17	2.88
256464213M	ZELO AJ	APA FM	08/09/2021	683kg	35cm	4.00	3.91	13.30	1.96
258931213M	27155917PCO	LITIO AJ	15/11/2021	707kg	34cm	13.76	18.68	15.08	3.37
07829821PCO	25477615PCO	PARAGUAI FM	28/12/2021	692kg	32cm	8.87	11.16	1.81	1.01
07668121PCO	MISSIL 3BA	COMANDO TUL	04/11/2021	640kg	34cm	8.30	3.68	13.09	0.29



LOTE QUINTUPLO 105

LEILÃO PRESENCIAL



GRUPO
REZENDE
GRUPOREZENDE.COM.BR

400
TOUROS
NELORE CEIP



MÉDIAS

PESO
667kg

Índice Final
5.66

Índice Desmama
7.01

CE
36cm

Precocidade Sexual
8.35

iFrigorífico
1.49

ANIMAL	PAI	AVÔ MAT	DN	PESO	CE	INDF	INDD	INDP	IFRIG
256563213M	MISSIL 3BA	OUTBACK AJ	01/09/2021	672kg	34cm	5.38	4.72	5.28	-2.64
257892213M	72498313 3M	CAMBARA PCO	18/10/2021	683kg	36cm	3.80	9.32	5.31	2.17
07686821PCO	MISSIL 3BA	RM	10/11/2021	669kg	36cm	3.67	1.60	4.96	2.39
197892213M	6179163BA	TRIUNFO TUL	11/01/2022	646kg	39cm	9.16	13.64	14.43	2.48
07652021PCO	717527163M	LITIO AJ	03/11/2021	664kg	35cm	6.27	5.76	11.79	3.03



LOTE QUINTUPLO 106

LEILÃO PRESENCIAL



GRUPO
REZENDE
GRUPOREZENDE.COM.BR

400
TOUROS
NELORE CEIP



MÉDIAS

PESO
661kg

Índice Final
7.81

Índice Desmama
9.67

CE
35cm

Precocidade Sexual
9.70

iFrigorífico
0.52

ANIMAL	PAI	AVÔ MAT	DN	PESO	CE	INDF	INDD	INDP	IFRIG
07808921PCO	PIATA AJ	ASTRO TUL	22/12/2021	660kg	34cm	8.49	8.09	4.94	0.75
257028213M	VERMELHO TUL	LITIO AJ	16/09/2021	665kg	37cm	8.38	12.63	3.65	1.45
258853213M	27064417PCO	3MRMNEP12 P41	16/11/2021	661kg	35cm	7.92	9.55	18.29	7.86
256536213M	MISSIL 3BA	LITIO AJ	03/09/2021	666kg	36cm	4.37	5.14	10.78	-1.91
07685221PCO	22923018PCO	LITIO AJ	12/11/2021	652kg	34cm	9.87	12.95	10.84	-5.55

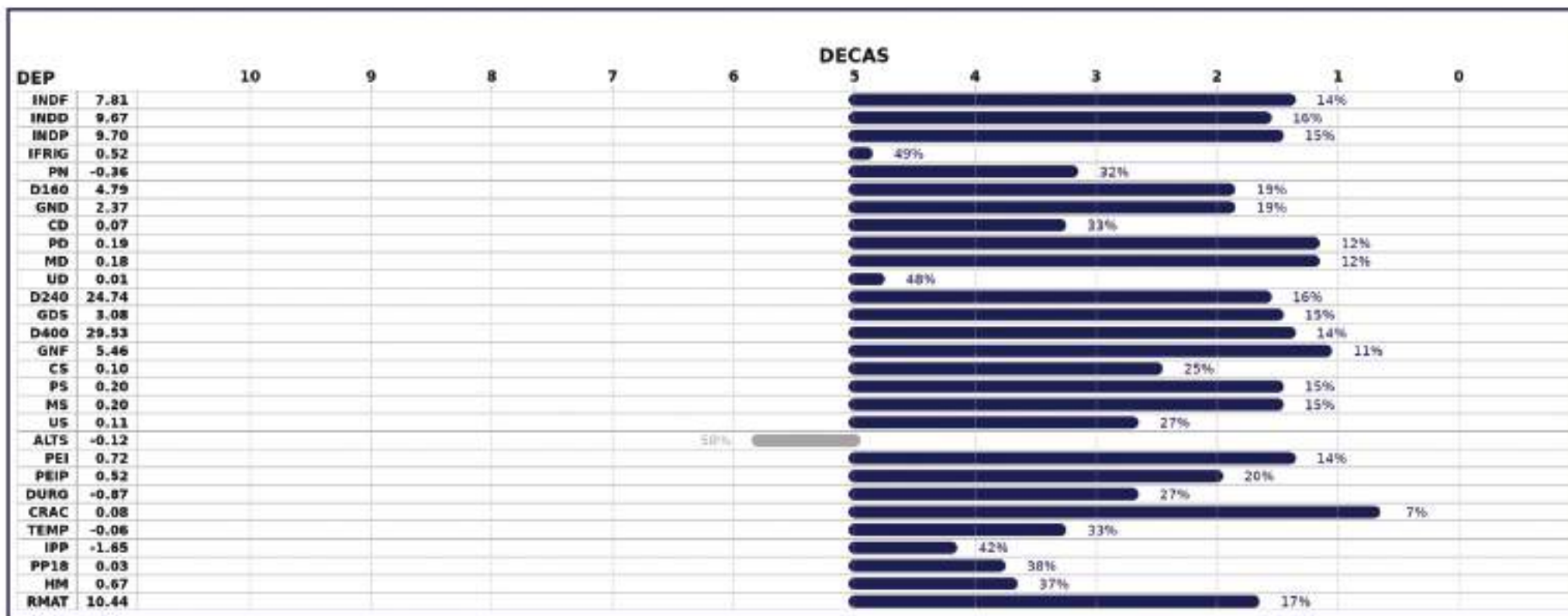

LOTE QUINTUPLO 107

LEILÃO PRESENCIAL



GRUPO
REZENDE
GRUPOREZENDE.COM.BR

400
TOUROS
NELORE CEIP



MÉDIAS

PESO
655kg

Índice Final
10.90

Índice Desmama
11.47

CE
35cm

Precocidade Sexual
10.57

iFrigorífico
3.07

ANIMAL	PAI	AVÔ MAT	DN	PESO	CE	INDF	INDD	INDP	IFRIG
258840213M	CAXAMBU FM	EFICAZ 3M	13/11/2021	660kg	33cm	11.81	10.30	10.44	4.19
258664213M	TANNAT AJ	DVORAK AJ	08/11/2021	685kg	36cm	6.34	7.72	6.55	4.94
07787021PCO	CAXAMBU FM	CIA CARIBU	14/12/2021	660kg	35cm	15.06	18.90	7.63	-
07769521PCO	275253173M	LITIO AJ	15/12/2021	647kg	35cm	11.05	11.30	10.98	0.86
197311213M	MISSIL 3BA	CAXAMBU FM	29/11/2021	624kg	36cm	10.24	9.15	17.26	2.27

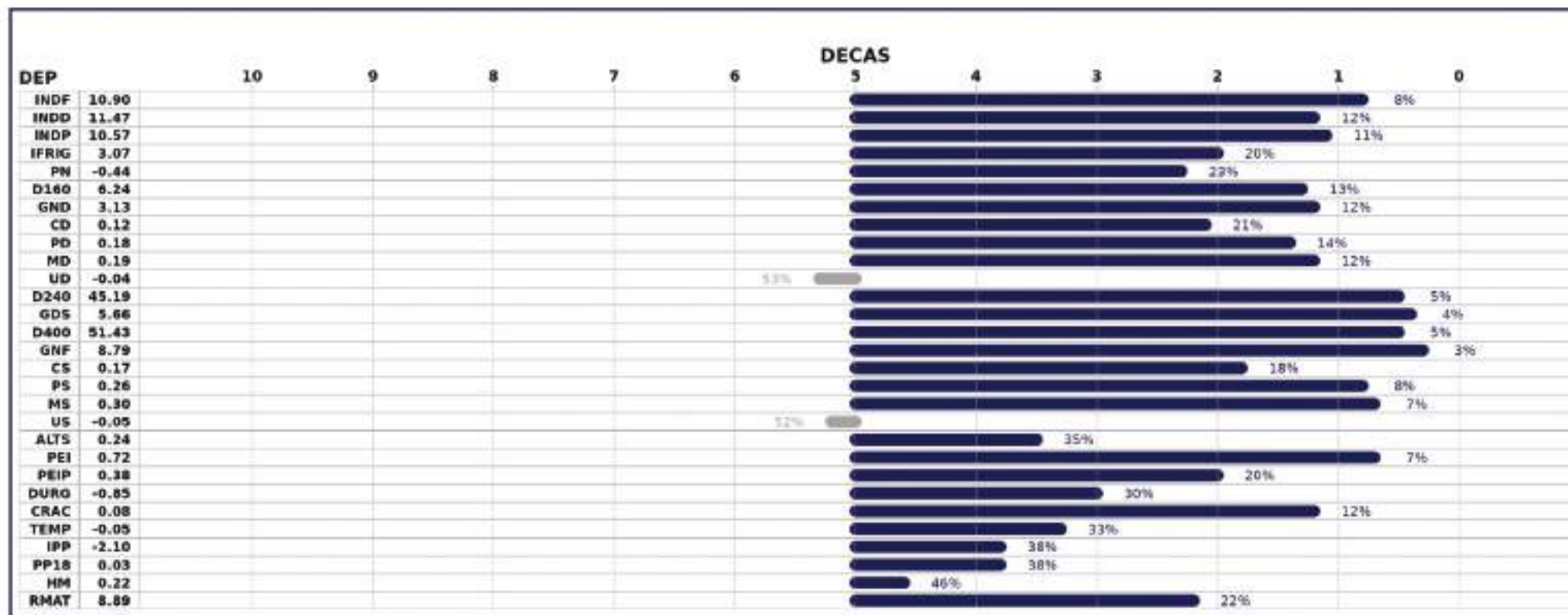

LOTE QUINTUPLO 108

LEILÃO PRESENCIAL



GRUPO
REZENDE
GRUPOREZENDE.COM.BR

400
TOUROS
NELORE CEIP



MÉDIAS

PESO
660kg

Índice Final
8.39

Índice Desmama
9.65

CE
36cm

Precocidade Sexual
8.91

iFrigorífico
1.08

ANIMAL	PAI	AVÔ MAT	DN	PESO	CE	INDF	INDD	INDP	IFRIG
197452213M	26920417PCO	LITIO AJ	09/12/2021	642kg	34cm	15.03	22.69	6.25	-4.99
85026221PCO	LITIO AJ	ORGULHO CFM	27/09/2021	662kg	38cm	8.25	8.15	12.23	1.51
257067213M	TANNAT AJ	ASSIS AJ	20/09/2021	724kg	37cm	6.87	6.77	11.75	2.83
197827213M	054579153M	BRAHMS AJ	29/12/2021	622kg	37cm	6.65	6.45	3.68	2.48
255860213M	HEFESTO GR	ASSIS AJ	19/08/2021	649kg	35cm	5.16	4.21	10.63	3.58



LOTE QUINTUPLO 109

LEILÃO PRESENCIAL



GRUPO
REZENDE
GRUPOREZENDE.COM.BR

400
TOUROS
NELORE CEIP



MÉDIAS

PESO
667kg

Índice Final
6.19

Índice Desmama
7.65

CE
35cm

Precocidade Sexual
5.48

iFrigorífico
2.59

ANIMAL	PAI	AVÔ MAT	DN	PESO	CE	INDF	INDD	INDP	IFRIG
197385213M	25484715PCO	3MRMNEPX22	08/12/2021	688kg	35cm	8.37	13.42	-0.37	4.24
197741213M	234973183M	ASSIS AJ	27/12/2021	670kg	35cm	7.84	7.23	15.00	3.60
258850213M	ZELO AJ	BEST PA	15/11/2021	670kg	34cm	6.72	7.00	3.69	1.91
258536213M	PEGASUS FIV GR	BALSIMIN 3BA	05/11/2021	660kg	32cm	4.23	3.86	5.71	-0.51
256518213M	PRO GENERAL NHO	DVORAK AJ	02/09/2021	647kg	37cm	3.79	6.73	3.37	3.69

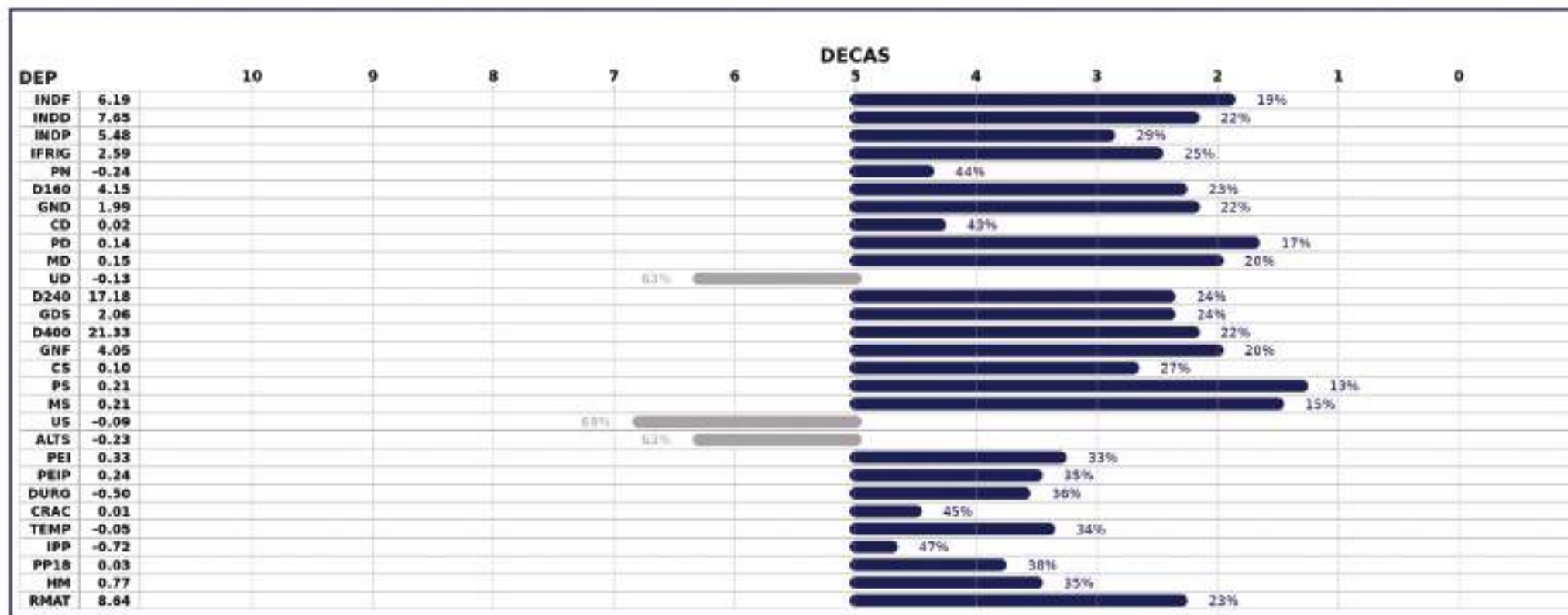

LOTE QUINTUPLO 110

LEILÃO PRESENCIAL



GRUPO
REZENDE
GRUPOREZENDE.COM.BR

400
TOUROS
NELORE CEIP



MÉDIAS

PESO
659kg

Índice Final
8.03

Índice Desmama
9.73

CE
34cm

Precocidade Sexual
4.18

iFrigorífico
0.99

ANIMAL	PAI	AVÔ MAT	DN	PESO	CE	INDF	INDD	INDP	IFRIG
197670213M	15598616PCO	LITIO AJ	20/12/2021	693kg	33cm	11.55	16.55	1.00	3.60
85065221PCO	LITIO AJ	RM	14/10/2021	660kg	35cm	5.62	9.91	5.30	2.26
07672521PCO	MISSIL 3BA	PCORMNE315P19	04/11/2021	648kg	34cm	4.61	3.28	7.87	-0.61
197302213M	CAXAMBU FM	LITIO AJ	05/12/2021	624kg	34cm	12.59	9.56	9.13	1.12
85078921PCO	37818818PCO	PCORMNE35P18	24/10/2021	668kg	35cm	5.76	9.37	-2.38	-1.41

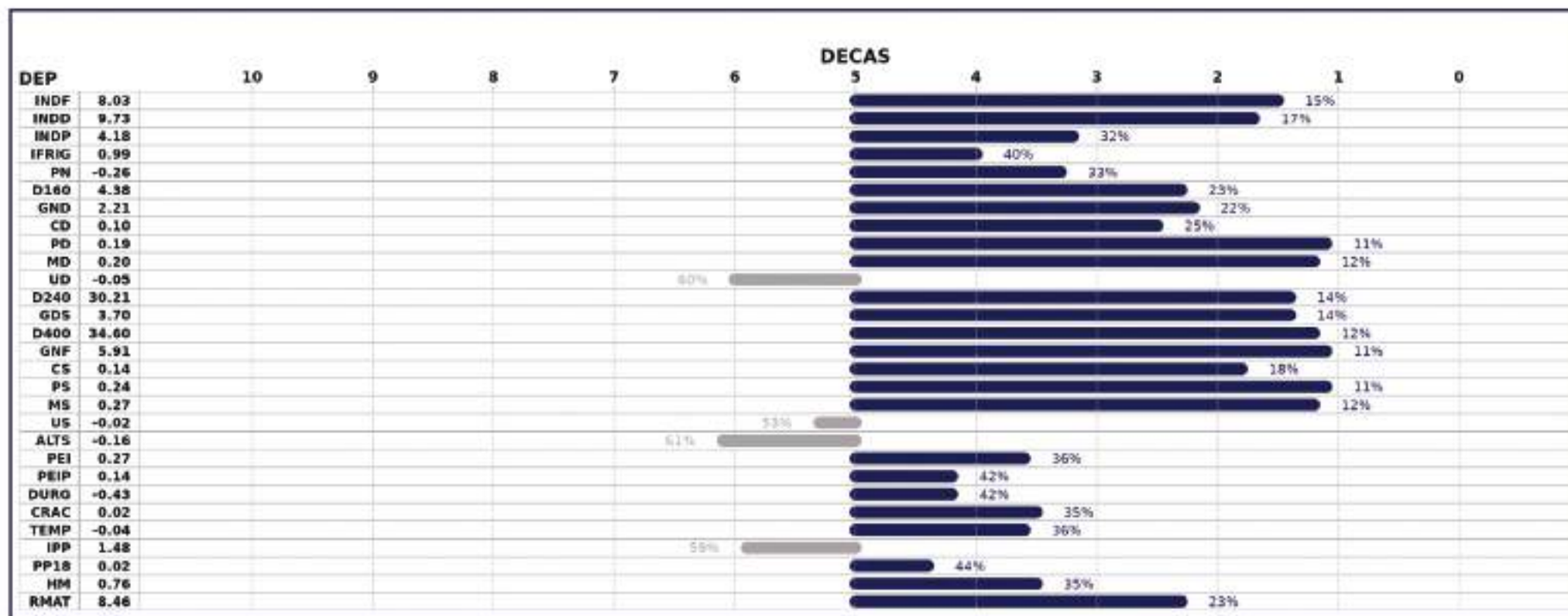

LOTE QUINTUPLO 111

LEILÃO PRESENCIAL



GRUPO
REZENDE
GRUPOREZENDE.COM.BR

400
TOUROS
NELORE CEIP



MÉDIAS

PESO
677kg

Índice Final
5.97

Índice Desmama
7.47

CE
37cm

Precocidade Sexual
9.34

iFrigorífico
2.06

ANIMAL	PAI	AVÔ MAT	DN	PESO	CE	INDF	INDD	INDP	IFRIG
257464213M	VERMELHO TUL	RM	29/09/2021	714kg	37cm	5.27	12.74	4.16	4.45
257997213M	ABRAAO PTZ	RM	18/10/2021	654kg	39cm	5.27	4.61	2.16	2.33
256826213M	MISSIL 3BA	OUTBACK AJ	09/09/2021	680kg	34cm	4.98	6.71	3.66	-
07726621PCO	DECUMBENS AJ	PCORMNE680P14	18/11/2021	658kg	40cm	6.56	4.80	22.48	-0.40
07735721PCO	ULTRAVOX TUL	LITIO AJ	18/11/2021	679kg	34cm	7.79	8.48	14.23	1.85

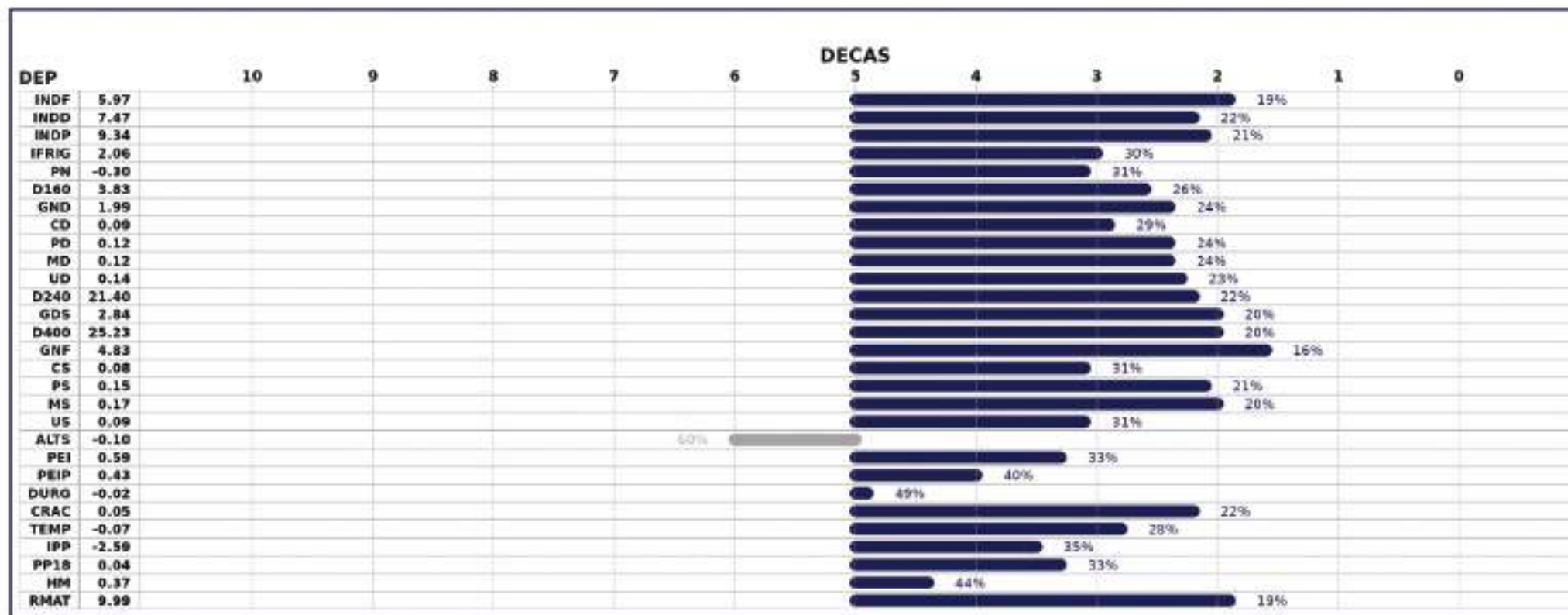

LOTE QUINTUPLO 112

LEILÃO PRESENCIAL



GRUPO
REZENDE
GRUPOREZENDE.COM.BR

400
TOUROS
NELORE CEIP



MÉDIAS

PESO
726kg

Índice Final
4.30

Índice Desmama
9.12

CE
35cm

Precocidade Sexual
4.91

iFrigorífico
3.88

ANIMAL	PAI	AVÔ MAT	DN	PESO	CE	INDF	INDD	INDP	IFRIG
85064221PCO	DAKOTA AJ	PCORMNEPX152	14/10/2021	716kg	33cm	4.40	6.73	2.48	1.05
257370213M	ARGOS PCO	APA FM	28/09/2021	732kg	36cm	3.83	10.69	15.50	7.84
197157213M	VERMELHO TUL	3MRMNE45BP17	28/11/2021	726kg	38cm	4.28	9.79	-1.26	5.26
258835213M	VERMELHO TUL	3MRMNE16BP16	14/11/2021	744kg	34cm	4.57	9.72	-2.26	4.98
85043621PCO	ULTRAVOX TUL	PCORMNE430P14	05/10/2021	714kg	32cm	4.44	8.69	10.10	0.26



LOTE QUINTUPLO 113

LEILÃO PRESENCIAL



GRUPO
REZENDE
GRUPOREZENDE.COM.BR

400
TOUROS
NELORE CEIP



MÉDIAS

PESO
663kg

Índice Final
7.52

Índice Desmama
8.09

CE
35cm

Precocidade Sexual
7.82

iFrigorífico
0.39

ANIMAL	PAI	AVÔ MAT	DN	PESO	CE	INDF	INDD	INDP	IFRIG
257828213M	ITA FM	3MRMNE45BP17	14/10/2021	662kg	32cm	7.61	11.78	0.46	-3.24
197343213M	MISSIL 3BA	FRIES AJ	08/12/2021	656kg	35cm	11.04	9.08	9.58	-0.05
256493213M	MISSIL 3BA	OUTBACK AJ	01/09/2021	682kg	36cm	7.07	7.86	5.46	2.03
257915213M	MISSIL 3BA	PARAGUAI FM	17/10/2021	696kg	39cm	4.47	5.66	10.19	-0.96
197799213M	719815A16PCO	ASSIS AJ	28/12/2021	620kg	34cm	7.42	6.07	13.42	4.16



LOTE QUINTUPLO 114

LEILÃO PRESENCIAL



GRUPO
REZENDE
GRUPOREZENDE.COM.BR

400
TOUROS
NELORE CEIP



MÉDIAS

PESO
743kg

Índice Final
6.31

Índice Desmama
13.20

CE
36cm

Precocidade Sexual
4.01

iFrigorífico
1.64

ANIMAL	PAI	AVÔ MAT	DN	PESO	CE	INDF	INDD	INDP	IFRIG
258138213M	05211615PCO	98015114 PCO	24/10/2021	770kg	35cm	5.13	12.69	-2.26	-2.43
85063621PCO	ARGOS PCO	LITIO AJ	14/10/2021	730kg	39cm	7.00	12.44	14.45	4.37
256992213M	ARGOS PCO	LITIO AJ	15/09/2021	756kg	34cm	5.80	11.94	9.67	6.61
258656213M	05211615PCO	3MRMNE32P18	08/11/2021	732kg	35cm	7.59	15.13	-0.35	-1.18
197551213M	31583811 PCO	RM	14/12/2021	728kg	38cm	6.02	13.78	-1.46	0.83

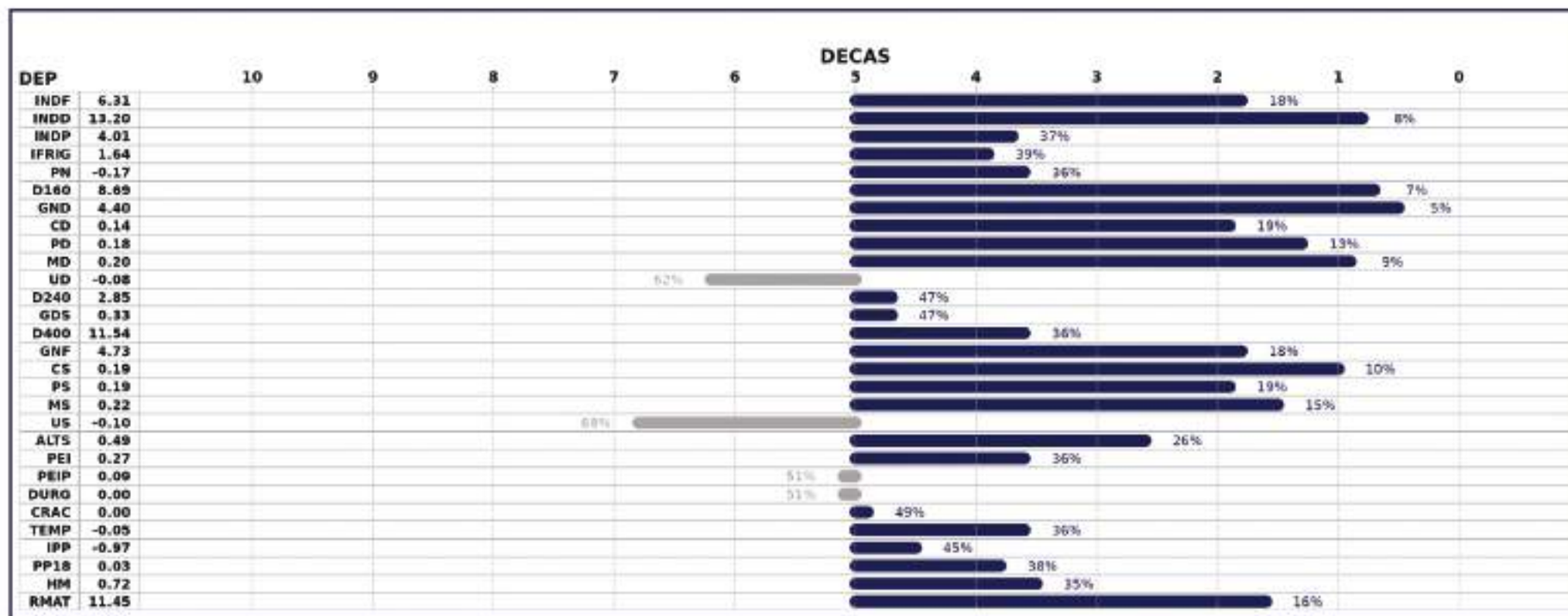

LOTE QUINTUPLO 115

LEILÃO PRESENCIAL



GRUPO
REZENDE
GRUPOREZENDE.COM.BR

400
TOUROS
NELORE CEIP



MÉDIAS

PESO
648kg

Índice Final
6.59

Índice Desmama
7.98

CE
35cm

Precocidade Sexual
9.70

iFrigorífico
2.36

ANIMAL	PAI	AVÔ MAT	DN	PESO	CE	INDF	INDD	INDP	IFRIG
258086213M	DEMETER FIV GR	PARDO FM	25/10/2021	651kg	34cm	11.54	7.06	19.06	3.91
07835121PCO	235042183M	IMEDIATO TUL	01/01/2022	645kg	32cm	6.88	6.71	8.63	5.16
07813421PCO	169799173M	PCORMNE20P17	30/12/2021	679kg	34cm	5.62	9.07	2.22	-1.87
258976213M	6179163BA	3MRMNE10P16	19/11/2021	629kg	34cm	4.77	12.21	5.65	1.56
197920213M	6179163BA	DVORAK AJ	19/01/2022	635kg	40cm	4.14	4.86	12.93	3.05



LOTE QUINTUPLO 116

LEILÃO PRESENCIAL



GRUPO
REZENDE
GRUPOREZENDE.COM.BR

400
TOUROS
NELORE CEIP



MÉDIAS

PESO
632kg

Índice Final
7.67

Índice Desmama
8.67

CE
34cm

Precocidade Sexual
6.88

iFrigorífico
1.38

ANIMAL	PAI	AVÔ MAT	DN	PESO	CE	INDF	INDD	INDP	IFRIG
07798721PCO	276064173M	LITIO AJ	21/12/2021	621kg	34cm	13.92	13.00	11.53	1.82
258372213M	MISSIL 3BA	3MRMNE620P19	01/11/2021	649kg	35cm	5.44	4.00	7.34	1.88
07769121PCO	72005012 PCO	RM	15/12/2021	645kg	34cm	7.25	8.11	3.67	3.19
197636213M	25484715PCO	ASSIS AJ	19/12/2021	629kg	34cm	7.01	9.47	10.91	1.16
197572213M	054579153M	RM	13/12/2021	617kg	35cm	4.75	8.78	0.94	-1.14



LOTE QUINTUPLO 117

LEILÃO PRESENCIAL



GRUPO
REZENDE
GRUPOREZENDE.COM.BR

400
TOUROS
NELORE CEIP



MÉDIAS

PESO
653kg

Índice Final
6.89

Índice Desmama
8.16

CE
34cm

Precocidade Sexual
4.62

iFrigorífico
3.11

ANIMAL	PAI	AVÔ MAT	DN	PESO	CE	INDF	INDD	INDP	IFRIG
197334213M	CAXAMBU FM	98020014 PCO	08/12/2021	673kg	34cm	12.07	12.22	14.16	3.71
197251213M	CAXAMBU FM	PAINT INCAL	05/12/2021	671kg	34cm	8.42	7.67	-0.38	1.61
258911213M	KAIAPO PARM	CHUMBO AJ	16/11/2021	643kg	35cm	5.27	1.46	8.33	2.13
07823121PCO	LITIO AJ	RM	03/01/2022	629kg	33cm	4.92	9.01	0.07	-
256794213M	VERMELHO TUL	RM	07/09/2021	651kg	34cm	3.79	10.42	0.92	4.99

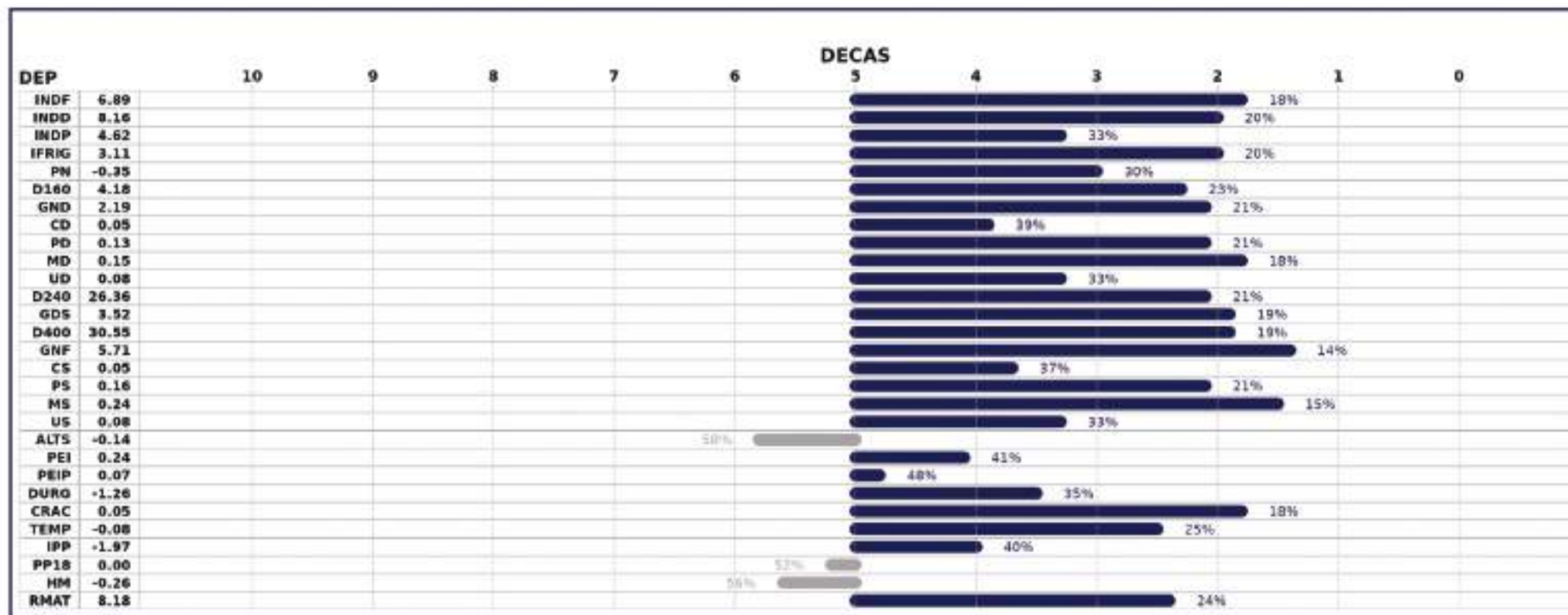

LOTE QUINTUPLO 118

LEILÃO PRESENCIAL



GRUPO
REZENDE
GRUPOREZENDE.COM.BR

400
TOUROS
NELORE CEIP



MÉDIAS

PESO
636kg

Índice Final
13.22

Índice Desmama
15.79

CE
34cm

Precocidade Sexual
9.43

iFrigorífico
4.81

ANIMAL	PAI	AVÔ MAT	DN	PESO	CE	INDF	INDD	INDP	IFRIG
85010021PCO	CAXAMBU FM	VERMELHO TUL	12/09/2021	645kg	34cm	16.34	19.60	11.21	4.27
07682421PCO	22856518PCO	LITIO AJ	09/11/2021	627kg	34cm	14.50	16.40	20.26	4.64
85028021PCO	ABRAAO PTZ	DAKOTA AJ	23/09/2021	645kg	32cm	13.83	20.22	2.47	6.64
07741021PCO	ABRAAO PTZ	LITIO AJ	20/11/2021	617kg	34cm	9.55	11.08	4.11	3.75
257327213M	CAXAMBU FM	PAINT INCAL	27/09/2021	645kg	34cm	11.87	11.65	9.10	4.74



LOTE 119

QUINTUPLO

LEILÃO PRESENCIAL



GRUPO
REZENDE
GRUPOREZENDE.COM.BR

400
TOUROS
NELORE CEIP



MÉDIAS

PESO
631kg

Índice Final
7.88

Índice Desmama
9.14

CE
35cm

Precocidade Sexual
7.34

iFrigorífico
1.33

ANIMAL	PAI	AVÔ MAT	DN	PESO	CE	INDF	INDD	INDP	IFRIG
196922213M	CAXAMBU FM	CIA CARIBU	25/11/2021	621kg	35cm	14.71	19.65	6.91	2.88
07662221PCO	CAXAMBU FM	PAINT INCAL	02/11/2021	643kg	32cm	10.54	10.69	7.82	2.71
07709321PCO	CAXAMBU FM	PCORMNE40P17	10/11/2021	631kg	34cm	7.02	3.88	12.17	3.04
85012221PCO	MISSIL 3BA	OUTBACK AJ	13/09/2021	621kg	35cm	3.62	2.48	5.54	-3.53
258837213M	VERMELHO TUL	RM	15/11/2021	637kg	37cm	3.50	9.00	4.25	1.57

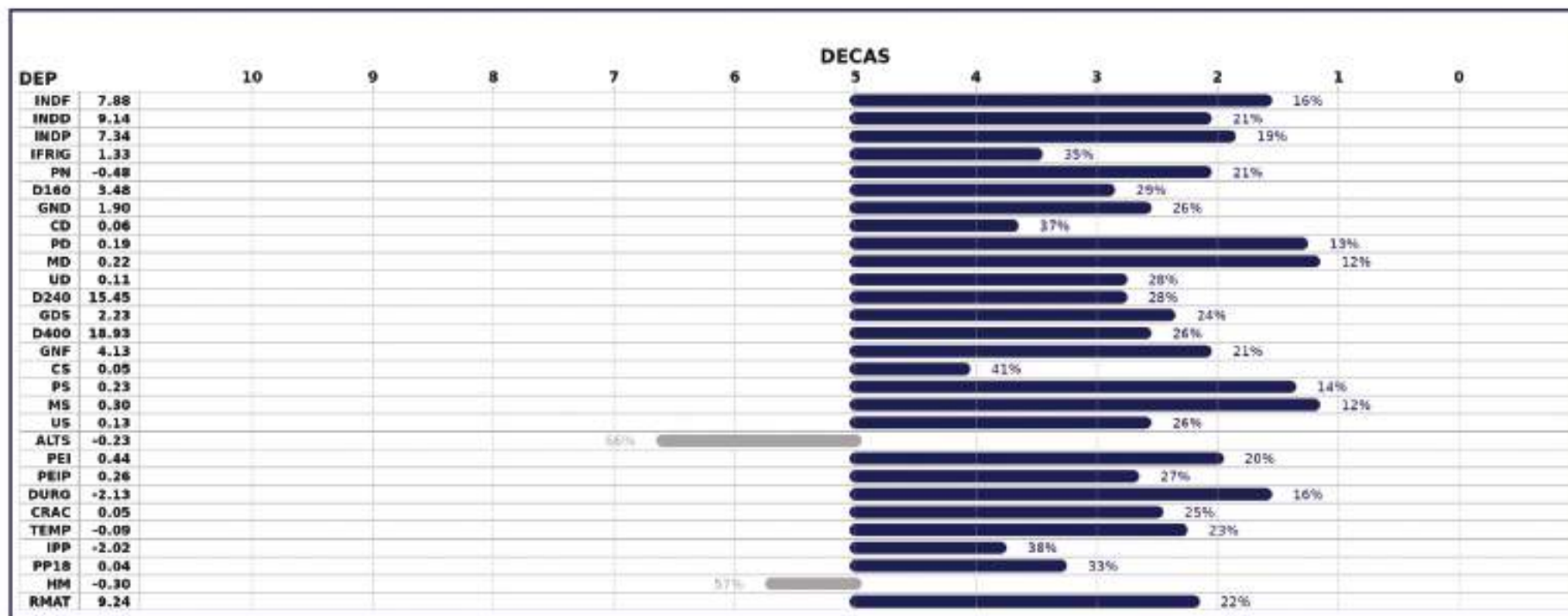

LOTE QUINTUPLO 120

LEILÃO PRESENCIAL



GRUPO
REZENDE
GRUPOREZENDE.COM.BR

400
TOUROS
NELORE CEIP



MÉDIAS

PESO
642kg

Índice Final
7.98

Índice Desmama
10.96

CE
34cm

Precocidade Sexual
6.84

iFrigorífico
2.57

ANIMAL	PAI	AVÔ MAT	DN	PESO	CE	INDF	INDD	INDP	IFRIG
07805421PCO	ABRAAO PTZ	ASSIS AJ	22/12/2021	631kg	34cm	13.32	14.24	10.24	5.46
257118213M	INTACTO TUL	LITIO AJ	20/09/2021	625kg	34cm	9.64	14.17	6.33	2.28
257323213M	ITA FM	ASSIS AJ	27/09/2021	661kg	34cm	7.90	10.21	11.27	3.35
257765213M	EROS GR	LITIO AJ	12/10/2021	653kg	36cm	4.77	13.42	7.20	0.48
255961213M	ABRAAO PTZ	3MRMNE45P18	21/08/2021	641kg	34cm	4.28	2.75	-0.84	1.30

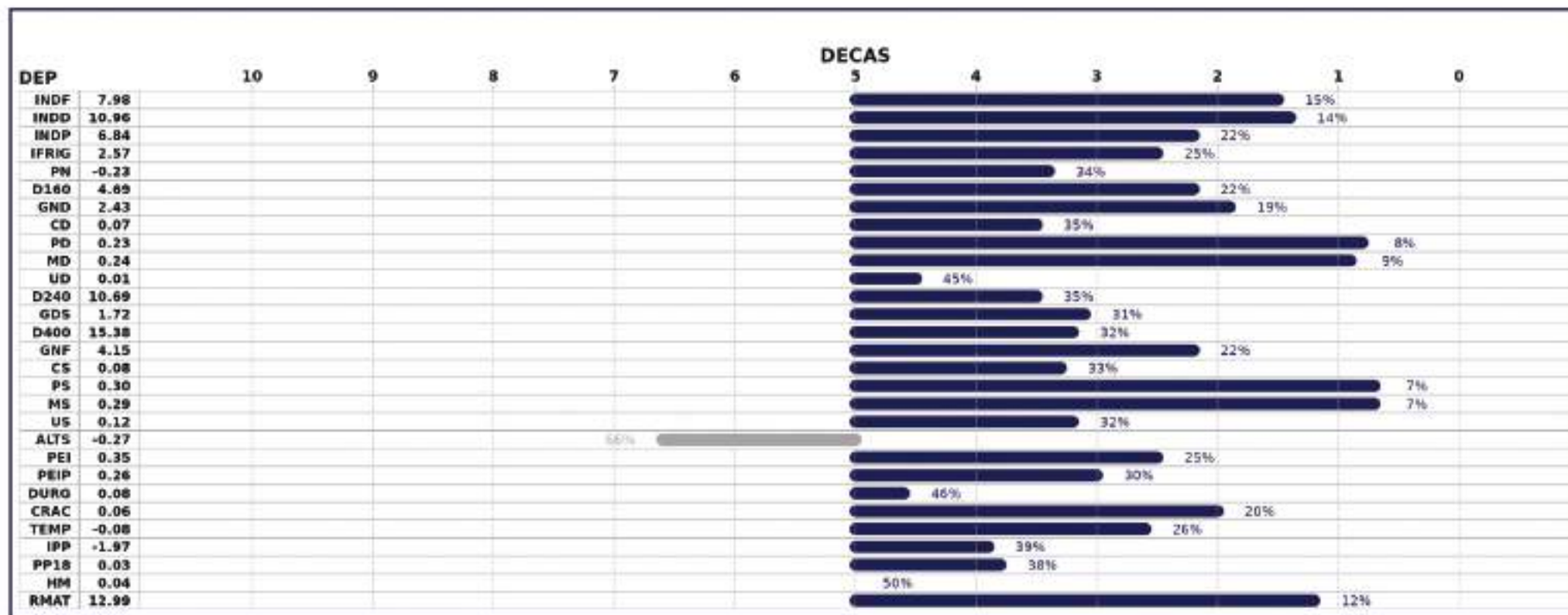

LOTE QUINTUPLO 121

LEILÃO PRESENCIAL



GRUPO
REZENDE
GRUPOREZENDE.COM.BR

400
TOUROS
NELORE CEIP



MÉDIAS

PESO
648kg

Índice Final
12.58

Índice Desmama
16.32

CE
34cm

Precocidade Sexual
8.95

iFrigorífico
3.76

ANIMAL	PAI	AVÔ MAT	DN	PESO	CE	INDF	INDD	INDP	IFRIG
197753213M	83326009 PCO	IMEDIATO TUL	23/12/2021	655kg	32cm	15.64	22.67	4.57	5.73
07670321PCO	FIREWALL AJ	FRIES AJ	04/11/2021	637kg	34cm	14.28	21.08	3.78	-0.36
07689421PCO	IMEDIATO TUL	ASSIS AJ	10/11/2021	641kg	33cm	14.39	14.93	6.25	7.04
85009021PCO	ULTRAVOX TUL	ASSIS AJ	09/09/2021	621kg	34cm	11.54	10.89	20.43	2.26
07800721PCO	238659143M	RM	21/12/2021	687kg	35cm	7.05	12.02	9.70	4.15



LOTE QUINTUPLO 122

LEILÃO PRESENCIAL



GRUPO
REZENDE
GRUPOREZENDE.COM.BR

400
TOUROS
NELORE CEIP



MÉDIAS

PESO
648kg

Índice Final
7.94

Índice Desmama
10.25

CE
35cm

Precocidade Sexual
6.84

iFrigorífico
-0.36

ANIMAL	PAI	AVÔ MAT	DN	PESO	CE	INDF	INDD	INDP	IFRIG
256252213M	ABRAAO PTZ	LITIO AJ	31/08/2021	686kg	35cm	7.43	8.62	-1.21	-0.13
197883213M	27235317PCO	3MRMNE45BP14	09/01/2022	614kg	35cm	5.09	9.25	7.29	-0.56
07670521PCO	CAXAMBU FM	CIA CARIBU	04/11/2021	663kg	34cm	18.15	20.64	10.31	-0.73
255996213M	VERMELHO TUL	ASSIS AJ	24/08/2021	635kg	39cm	4.66	10.08	8.93	-
07840421PCO	CAXAMBU FM	PCORMNE70P15	06/01/2022	643kg	34cm	4.36	2.66	8.87	0.00



LOTE QUINTUPLO 123

LEILÃO PRESENCIAL



GRUPO
REZENDE
GRUPOREZENDE.COM.BR

400
TOUROS
NELORE CEIP



MÉDIAS

PESO
655kg

Índice Final
7.32

Índice Desmama
7.88

CE
37cm

Precocidade Sexual
13.35

iFrigorífico
2.14

ANIMAL	PAI	AVÔ MAT	DN	PESO	CE	INDF	INDD	INDP	IFRIG
85023521PCO	CAXAMBU FM	ASSIS AJ	22/09/2021	652kg	38cm	13.59	12.13	18.10	2.97
85043921PCO	ULTRAVOX TUL	LITIO AJ	05/10/2021	624kg	36cm	7.68	12.43	18.19	1.83
84982921PCO	DECUMBENS AJ	FRIES AJ	28/08/2021	657kg	34cm	6.39	0.05	23.34	2.72
85060421PCO	22874818PCO	PCORMNE635P18	14/10/2021	659kg	41cm	5.18	9.39	3.51	2.57
256059213M	KAIAPO PARM	3MRMNE11P16	28/08/2021	681kg	34cm	3.78	5.41	3.59	0.59



LOTE QUINTUPLO 124

LEILÃO PRESENCIAL



GRUPO
REZENDE
GRUPOREZENDE.COM.BR

400
TOUROS
NELORE CEIP



MÉDIAS

PESO
674kg

Índice Final
6.84

Índice Desmama
7.37

CE
35cm

Precocidade Sexual
6.39

iFrigorífico
1.63

ANIMAL	PAI	AVÔ MAT	DN	PESO	CE	INDF	INDD	INDP	IFRIG
257004213M	CAXAMBU FM	LITIO AJ	15/09/2021	708kg	35cm	12.25	10.43	8.04	2.05
07858721PCO	ABRAAO PTZ	IMEDIATO TUL	04/11/2021	686kg	34cm	7.94	10.70	-4.66	2.63
258282213M	97875814PCO	LITIO AJ	29/10/2021	666kg	34cm	3.76	7.24	4.98	0.24
258392213M	KAIAPO PARM	APA FM	01/11/2021	634kg	34cm	5.28	3.88	13.20	3.92
256748213M	MISSIL 3BA	LITIO AJ	08/09/2021	678kg	38cm	4.97	4.61	10.41	-0.68

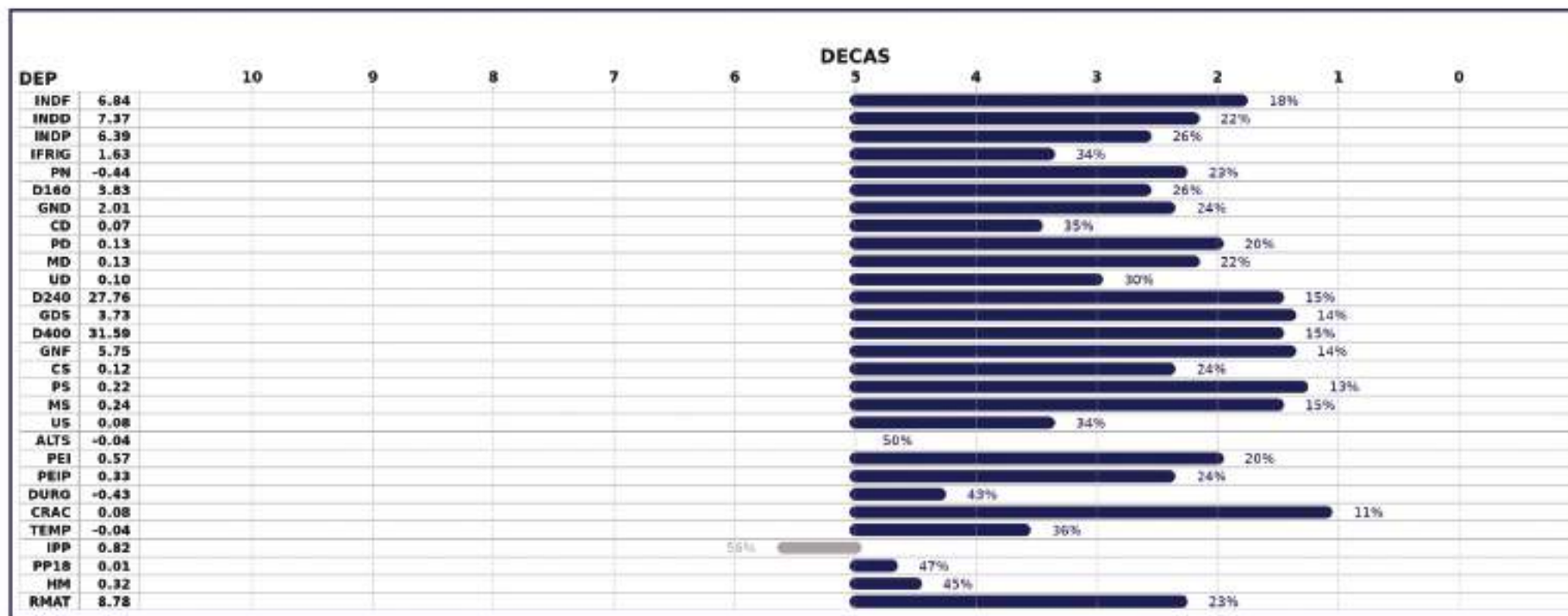

LOTE QUINTUPLO 125

LEILÃO PRESENCIAL



GRUPO
REZENDE
GRUPOREZENDE.COM.BR

400
TOUROS
NELORE CEIP



MÉDIAS

PESO
667kg

Índice Final
7.36

Índice Desmama
10.12

CE
35cm

Precocidade Sexual
7.65

iFrigorífico
0.39

ANIMAL	PAI	AVÔ MAT	DN	PESO	CE	INDF	INDD	INDP	IFRIG
256529213M	ABRAAO PTZ	3MRMNE44P18	02/09/2021	676kg	36cm	6.05	13.25	-1.30	2.08
07829121PCO	FIREWALL AJ	ASSIS AJ	28/12/2021	662kg	34cm	11.20	11.83	13.78	-0.19
256548213M	CAXAMBU FM	RM	02/09/2021	678kg	36cm	8.45	8.07	7.04	2.72
255684213M	ITA FM	ASSIS AJ	13/08/2021	652kg	34cm	6.13	11.85	10.91	-0.90
85011021PCO	MISSIL 3BA	OUTBACK AJ	12/09/2021	668kg	37cm	4.96	5.58	7.81	-1.77



LOTE QUINTUPLO 126

LEILÃO PRESENCIAL



GRUPO
REZENDE
GRUPOREZENDE.COM.BR

400
TOUROS
NELORE CEIP



MÉDIAS

PESO
707kg

Índice Final
6.65

Índice Desmama
6.63

CE
35cm

Precocidade Sexual
8.70

iFrigorífico
3.67

ANIMAL	PAI	AVÔ MAT	DN	PESO	CE	INDF	INDD	INDP	IFRIG
256166213M	PRO GENERAL NHO	ASSIS AJ	27/08/2021	724kg	36cm	10.11	10.70	12.87	6.22
84995621PCO	ABRAAO PTZ	BOURBON AH	30/08/2021	714kg	35cm	8.39	10.48	1.16	2.71
256317213M	DINGOBELLS AJ	3MRMNE25AP19	31/08/2021	716kg	36cm	5.51	10.74	6.87	0.90
257112213M	DEMETER FIV GR	RM	18/09/2021	712kg	36cm	3.72	1.18	12.28	2.85
258192213M	DEMETER FIV GR	RM	26/10/2021	670kg	34cm	5.51	0.03	10.30	5.69

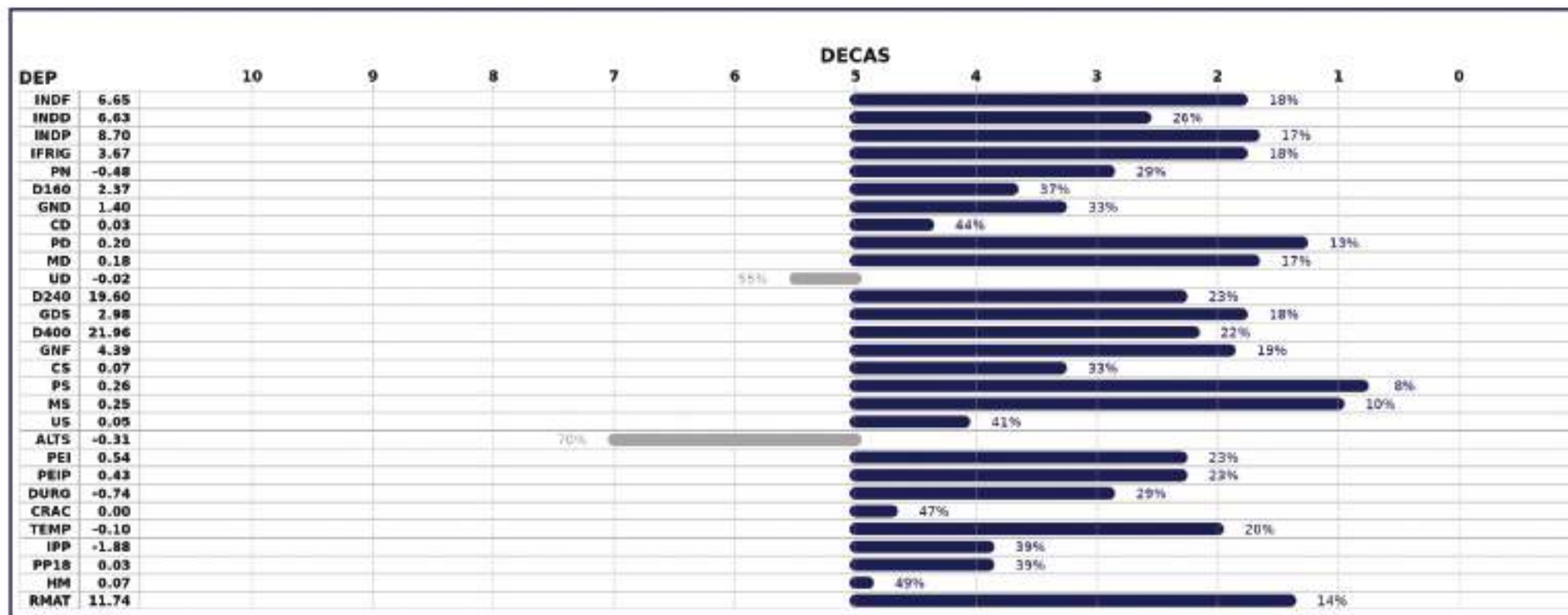

LOTE QUINTUPLO 127

LEILÃO PRESENCIAL



GRUPO
REZENDE
GRUPOREZENDE.COM.BR

400
TOUROS
NELORE CEIP



MÉDIAS

PESO
680kg

Índice Final
6.20

Índice Desmama
8.75

CE
35cm

Precocidade Sexual
4.25

iFrigorífico
0.74

ANIMAL	PAI	AVÔ MAT	DN	PESO	CE	INDF	INDD	INDP	IFRIG
257720213M	VERMELHO TUL	MARACAJU FM	09/10/2021	664kg	34cm	5.46	8.33	3.15	2.89
258295213M	ITA FM	TORPEDO PA	29/10/2021	694kg	35cm	6.45	11.03	7.45	-4.52
256443213M	PRO GENERAL NHO	PARDO FM	06/09/2021	700kg	36cm	5.07	8.57	-3.77	1.42
257197213M	CAXAMBU FM	RM	21/09/2021	672kg	35cm	7.95	8.03	3.11	2.08
85051421PCO	FAVORITO NBV	MUNHOZ TUL	11/10/2021	672kg	36cm	6.07	7.77	11.29	1.84



LOTE QUINTUPLO 128

LEILÃO PRESENCIAL



GRUPO
REZENDE
GRUPOREZENDE.COM.BR

400
TOUROS
NELORE CEIP



MÉDIAS

PESO
706kg

Índice Final
5.54

Índice Desmama
8.25

CE
35cm

Precocidade Sexual
9.98

iFrigorífico
4.24

ANIMAL	PAI	AVÔ MAT	DN	PESO	CE	INDF	INDD	INDP	IFRIG
256521213M	VERMELHO TUL	3MRMNE38BP18	02/09/2021	706kg	34cm	4.25	9.55	-0.07	6.11
256233213M	CAXAMBU FM	FRIES AJ	28/08/2021	684kg	35cm	5.08	2.42	9.58	-
196941213M	EROS GR	RM	22/11/2021	698kg	34cm	3.94	11.05	12.26	5.30
256863213M	ARGOS PCO	LITIO AJ	09/09/2021	712kg	37cm	6.35	7.89	13.10	4.32
257349213M	15630516PCO	ASSIS AJ	27/09/2021	732kg	37cm	8.10	10.33	15.05	1.24

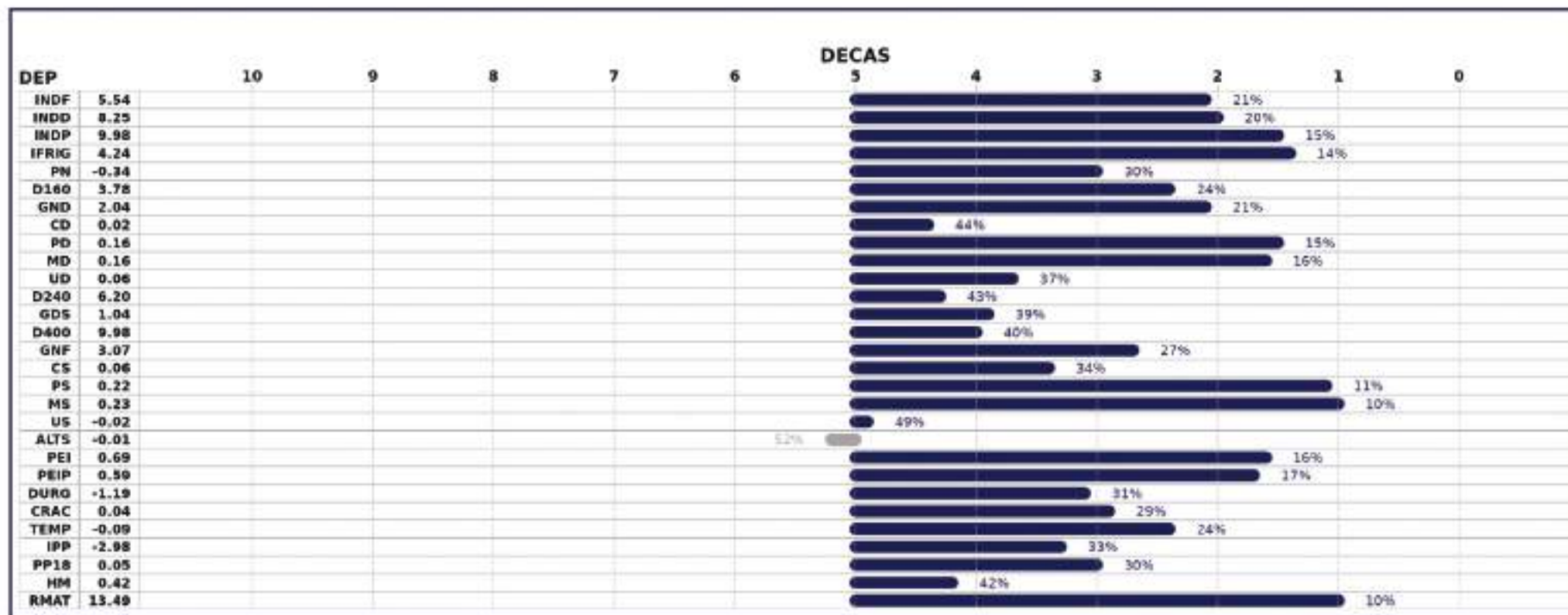

LOTE QUINTUPLO 129

LEILÃO PRESENCIAL



GRUPO
REZENDE
GRUPOREZENDE.COM.BR

400
TOUROS
NELORE CEIP



MÉDIAS

PESO
707kg

Índice Final
5.69

Índice Desmama
10.04

CE
35cm

Precocidade Sexual
2.78

iFrigorífico
1.97

ANIMAL	PAI	AVÔ MAT	DN	PESO	CE	INDF	INDD	INDP	IFRIG
258882213M	ABRAAO PTZ	ASSIS AJ	14/11/2021	668kg	34cm	8.88	8.47	2.52	6.65
257596213M	PRO GENERAL NHO	3MRMNE25P18	04/10/2021	704kg	35cm	4.73	7.95	-2.65	4.49
256461213M	LITIO AJ	3MRMP13 742	07/09/2021	710kg	34cm	4.12	7.37	8.95	-4.93
258136213M	VERMELHO TUL	LITIO AJ	22/10/2021	718kg	40cm	4.97	13.11	6.06	-
07747521PCO	275387173M	MARAGATO CFM	22/11/2021	736kg	33cm	5.75	13.30	-0.96	1.67

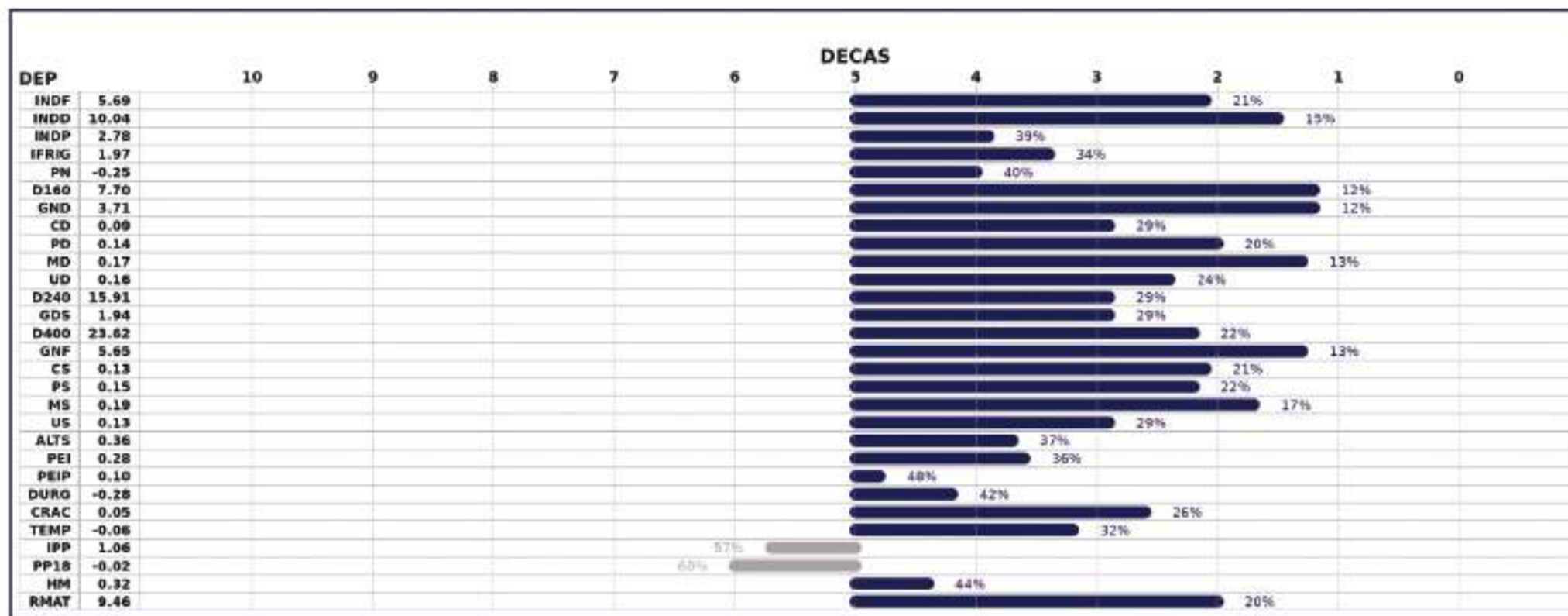

LOTE QUINTUPLO 130

LEILÃO PRESENCIAL



GRUPO
REZENDE
GRUPOREZENDE.COM.BR

400
TOUROS
NELORE CEIP



MÉDIAS

PESO
666kg

Índice Final
8.89

Índice Desmama
11.12

CE
34cm

Precocidade Sexual
6.38

iFrigorífico
2.92

ANIMAL	PAI	AVÔ MAT	DN	PESO	CE	INDF	INDD	INDP	IFRIG
07831821PCO	23000918PCO	RM	21/12/2021	666kg	34cm	9.92	7.94	8.41	8.36
84956721PCO	ULTRAVOX TUL	LITIO AJ	24/08/2021	696kg	34cm	9.96	12.93	16.71	3.08
84962421PCO	CAXAMBU FM	FRIES AJ	18/08/2021	636kg	34cm	10.79	9.62	8.69	7.22
85004221PCO	ABRAAO PTZ	FRIES AJ	07/09/2021	662kg	34cm	8.39	11.75	0.02	-2.46
257195213M	ZELO AJ	MARAGATO CFM	21/09/2021	672kg	34cm	5.41	13.36	-1.91	-1.60

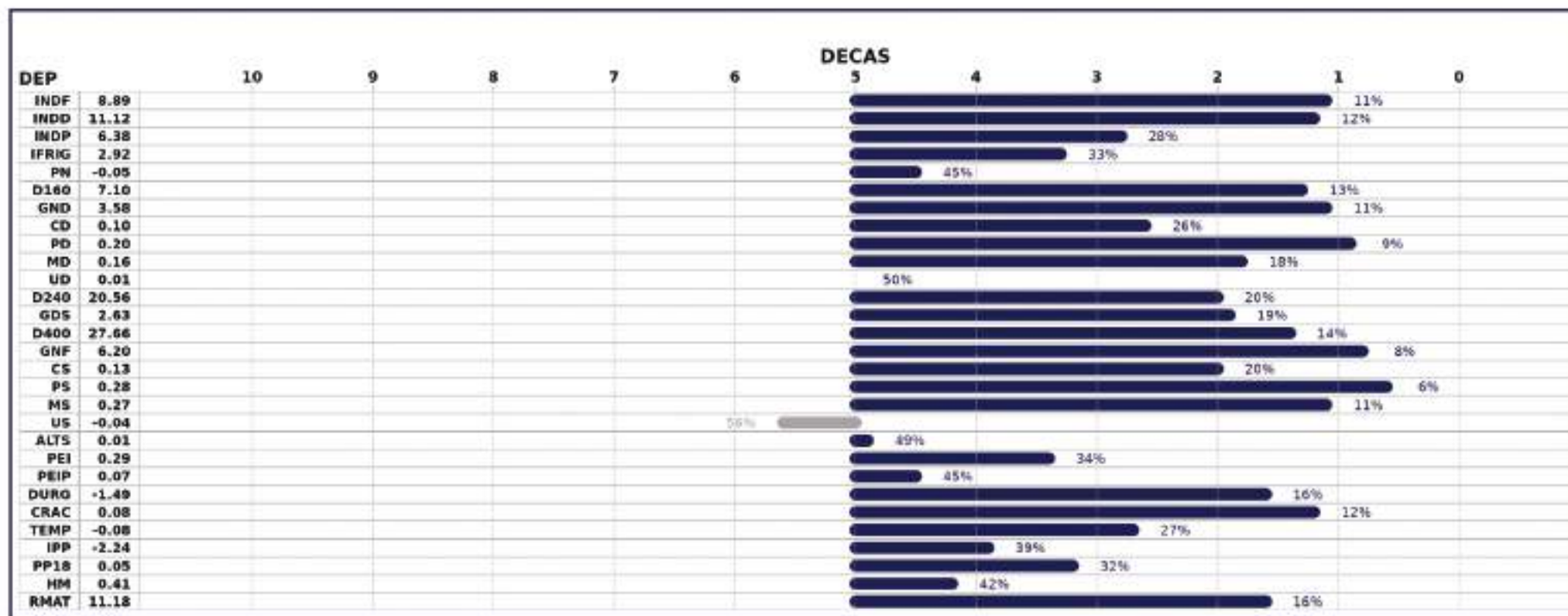

LOTE QUINTUPLO 131

LEILÃO PRESENCIAL



GRUPO
REZENDE
GRUPOREZENDE.COM.BR

400
TOUROS
NELORE CEIP



MÉDIAS

PESO
665kg

Índice Final
10.81

Índice Desmama
10.61

CE
38cm

Precocidade Sexual
11.82

iFrigorífico
4.72

ANIMAL	PAI	AVÔ MAT	DN	PESO	CE	INDF	INDD	INDP	IFRIG
07788421PCO	276064173M	TORPEDO PA	08/12/2021	646kg	39cm	11.78	9.98	18.58	-0.38
256350213M	IMEDIATO TUL	ASSIS AJ	31/08/2021	674kg	36cm	6.70	7.26	5.48	9.20
257373213M	CAXAMBU FM	PAINT PHANTON	28/09/2021	678kg	38cm	15.56	16.69	11.50	6.02
197332213M	DEMETER FIV GR	3MRMNE16BP17	09/12/2021	664kg	39cm	11.56	9.81	18.30	4.59
84967621PCO	CAXAMBU FM	CASH FJ	20/08/2021	664kg	39cm	8.44	9.30	5.25	4.16



LOTE QUINTUPLO 132

LEILÃO PRESENCIAL



GRUPO
REZENDE
GRUPOREZENDE.COM.BR

400
TOUROS
NELORE CEIP



MÉDIAS

PESO
642kg

Índice Final
9.77

Índice Desmama
12.89

CE
36cm

Precocidade Sexual
8.76

iFrigorífico
2.28

ANIMAL	PAI	AVÔ MAT	DN	PESO	CE	INDF	INDD	INDP	IFRIG
07751321PCO	724612133M	ASSIS AJ	23/11/2021	622kg	36cm	7.47	12.56	14.89	2.04
07769321PCO	169799173M	PCORMNE5P16	15/12/2021	646kg	37cm	10.42	13.67	3.82	-4.86
85056721PCO	22964318PCO	PAINT PHANTON	12/10/2021	658kg	37cm	9.80	12.13	11.65	4.43
256874213M	TANNAT AJ	PRO XAMA BAL	11/09/2021	642kg	35cm	9.20	9.43	5.28	5.71
07724621PCO	238659143M	PCORMNEPX151	18/11/2021	644kg	34cm	11.97	16.65	8.14	4.09

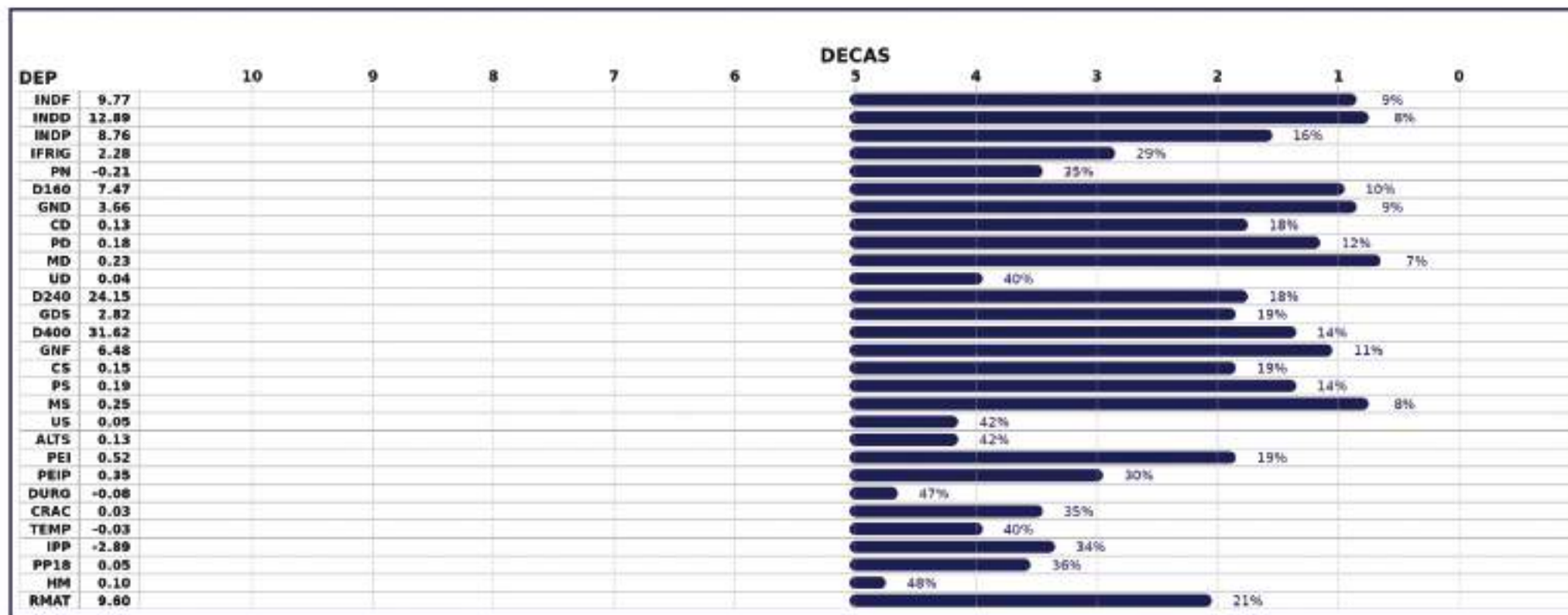

LOTE QUINTUPLO 133

LEILÃO PRESENCIAL



GRUPO
REZENDE
GRUPOREZENDE.COM.BR

400
TOUROS
NELORE CEIP



MÉDIAS

PESO
640kg

Índice Final
10.79

Índice Desmama
15.97

CE
36cm

Precocidade Sexual
8.56

iFrigorífico
3.50

ANIMAL	PAI	AVÔ MAT	DN	PESO	CE	INDF	INDD	INDP	IFRIG
256913213M	ITA FM	3MRMNE1P16	14/09/2021	670kg	34cm	6.40	14.13	11.29	4.76
07672321PCO	CAXAMBU FM	PRO XAMA BAL	04/11/2021	642kg	40cm	17.54	20.52	12.42	4.49
07836721PCO	VERMELHO TUL	LITIO AJ	08/01/2022	632kg	37cm	11.71	19.55	8.94	-
07674921PCO	23105418PCO	GUACU FM	05/11/2021	642kg	37cm	10.83	15.81	5.92	0.58
07748221PCO	276183173M	RM	22/11/2021	614kg	33cm	7.45	9.83	4.21	4.18



LOTE QUINTUPLO 134

LEILÃO PRESENCIAL



GRUPO
REZENDE
GRUPOREZENDE.COM.BR

400
TOUROS
NELORE CEIP



MÉDIAS

PESO
607kg

Índice Final
7.97

Índice Desmama
15.59

CE
36cm

Precocidade Sexual
2.87

iFrigorífico
1.12

ANIMAL	PAI	AVÔ MAT	DN	PESO	CE	INDF	INDD	INDP	IFRIG
197458213M	VERMELHO TUL	PARDO FM	09/12/2021	640kg	37cm	8.87	15.05	2.17	1.98
197181213M	25477115PCO	MACUNI	29/11/2021	574kg	36cm	8.56	19.96	1.41	0.25
197746213M	31584211 PCO	ASSIS AJ	21/12/2021	586kg	34cm	7.91	12.46	13.70	1.77
258139213M	72146913 PCO	TARUMA TUL	25/10/2021	626kg	37cm	7.82	17.48	-5.76	1.98
07816121PCO	970918143M	LITIO AJ	30/12/2021	608kg	38cm	6.71	13.02	2.84	-0.38



LOTE QUINTUPLO 135

LEILÃO PRESENCIAL



GRUPO
REZENDE
GRUPOREZENDE.COM.BR

400
TOUROS
NELORE CEIP



MÉDIAS

PESO
607kg

Índice Final
8.81

Índice Desmama
8.60

CE
35cm

Precocidade Sexual
12.39

iFrigorífico
4.79

ANIMAL	PAI	AVÔ MAT	DN	PESO	CE	INDF	INDD	INDP	IFRIG
197929213M	27099517PCO	PAINT INCAL	23/01/2022	600kg	36cm	12.99	14.00	13.67	2.82
197330213M	MISSIL 3BA	ULTRAVOX TUL	06/12/2021	616kg	37cm	6.97	5.38	14.28	1.72
07677721PCO	233253183M	PAINT PHANTON	05/11/2021	606kg	34cm	10.32	13.46	10.08	2.67
197786213M	277812183M	ASSIS AJ	27/12/2021	626kg	36cm	8.38	5.49	16.28	6.62
197761213M	233554183M	CASH FJ	26/12/2021	587kg	33cm	5.37	4.65	7.66	10.14



LOTE QUINTUPLO 136

LEILÃO PRESENCIAL



GRUPO
REZENDE
GRUPOREZENDE.COM.BR

400
TOUROS
NELORE CEIP



MÉDIAS

PESO
612kg

Índice Final
7.12

Índice Desmama
8.40

CE
34cm

Precocidade Sexual
5.52

iFrigorífico
1.58

ANIMAL	PAI	AVÔ MAT	DN	PESO	CE	INDF	INDD	INDP	IFRIG
85005621PCO	CAXAMBU FM	JUBILEU PECA RARA	08/09/2021	592kg	34cm	11.94	9.22	6.77	5.40
07677821PCO	22838418PCO	LITIO AJ	05/11/2021	587kg	34cm	7.84	17.89	0.32	-2.55
197194213M	MISSIL 3BA	ASSIS AJ	30/11/2021	680kg	34cm	6.57	0.53	14.88	2.48
07669021PCO	ABRAAO PTZ	LITIO AJ	04/11/2021	596kg	34cm	5.15	4.80	2.38	1.86
07839021PCO	PIATA AJ	RM	06/01/2022	604kg	34cm	4.10	9.55	3.23	0.72

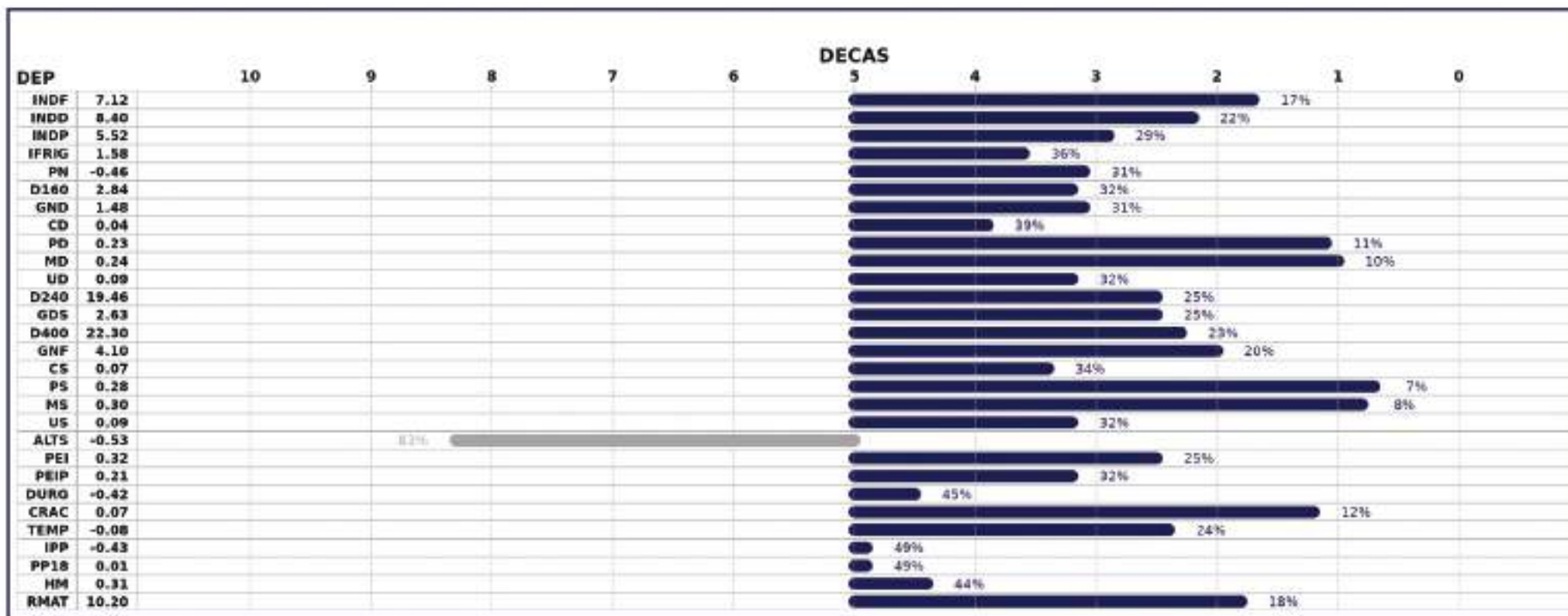

LOTE QUINTUPLO 137

LEILÃO PRESENCIAL



GRUPO
REZENDE
GRUPOREZENDE.COM.BR

400
TOUROS
NELORE CEIP



MÉDIAS

PESO
611kg

Índice Final
8.57

Índice Desmama
8.07

CE
36cm

Precocidade Sexual
7.79

iFrigorífico
2.50

ANIMAL	PAI	AVÔ MAT	DN	PESO	CE	INDF	INDD	INDP	IFRIG
07768621PCO	22870918PCO	ASSIS AJ	15/12/2021	604kg	36cm	14.88	14.20	15.85	6.49
07828721PCO	VERMELHO TUL	IMEDIATO TUL	03/01/2022	619kg	34cm	6.15	6.53	4.21	-
197521213M	MISSIL 3BA	FRIES AJ	14/12/2021	626kg	39cm	10.34	3.60	16.14	-1.15
84990121PCO	ABRAAO PTZ	PARDO FM	28/08/2021	618kg	38cm	7.38	9.58	0.88	2.95
197568213M	31583811 PCO	BEST PA	15/12/2021	587kg	35cm	4.10	6.42	1.89	1.70



LOTE QUINTUPLO 138

LEILÃO PRESENCIAL



GRUPO
REZENDE
GRUPOREZENDE.COM.BR

400
TOUROS
NELORE CEIP



MÉDIAS

PESO
617kg

Índice Final
9.10

Índice Desmama
10.34

CE
37cm

Precocidade Sexual
9.39

iFrigorífico
4.09

ANIMAL	PAI	AVÔ MAT	DN	PESO	CE	INDF	INDD	INDP	IFRIG
197210213M	27155917PCO	PARDO FM	28/11/2021	630kg	40cm	12.48	16.88	6.98	8.42
07831321PCO	22870918PCO	96384012 3M	31/12/2021	626kg	37cm	14.88	17.86	10.83	5.47
197874213M	719879A16PCO	ASSIS AJ	05/01/2022	618kg	37cm	8.73	8.38	11.63	6.05
85035421PCO	IMEDIATO TUL	PCORMNE940P18	01/10/2021	606kg	34cm	4.78	3.97	1.11	2.23
257364213M	26833217PCO	BALSIMIN 3BA	28/09/2021	607kg	36cm	4.61	4.62	16.39	-1.74

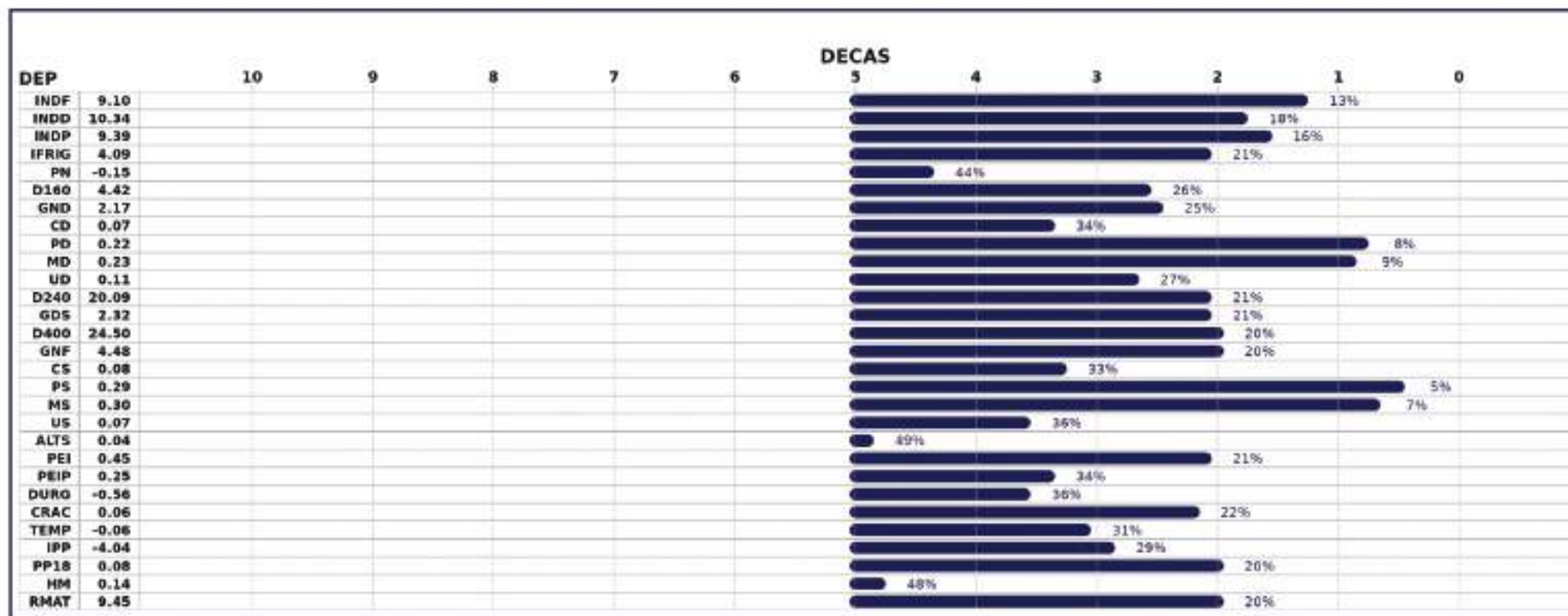

LOTE QUINTUPLO 139

LEILÃO PRESENCIAL



GRUPO
REZENDE
GRUPOREZENDE.COM.BR

400
TOUROS
NELORE CEIP



MÉDIAS

PESO
618kg

Índice Final
10.05

Índice Desmama
11.30

CE
36cm

Precocidade Sexual
10.31

iFrigorífico
2.02

ANIMAL	PAI	AVÔ MAT	DN	PESO	CE	INDF	INDD	INDP	IFRIG
07835221PCO	22864918PCO	ASSIS AJ	01/01/2022	610kg	35cm	13.92	17.04	7.52	-0.64
197329213M	MISSIL 3BA	ASSIS AJ	06/12/2021	617kg	34cm	13.69	7.98	18.50	2.78
07751621PCO	276183173M	PAINT DOMINIO	23/11/2021	606kg	34cm	10.62	16.15	7.19	8.94
07842121PCO	72489113 3M	LITIO AJ	06/01/2022	610kg	39cm	7.84	11.12	10.17	-0.62
258059213M	MISSIL 3BA	3MRMNE650P19	21/10/2021	646kg	36cm	4.18	4.23	8.18	-0.34

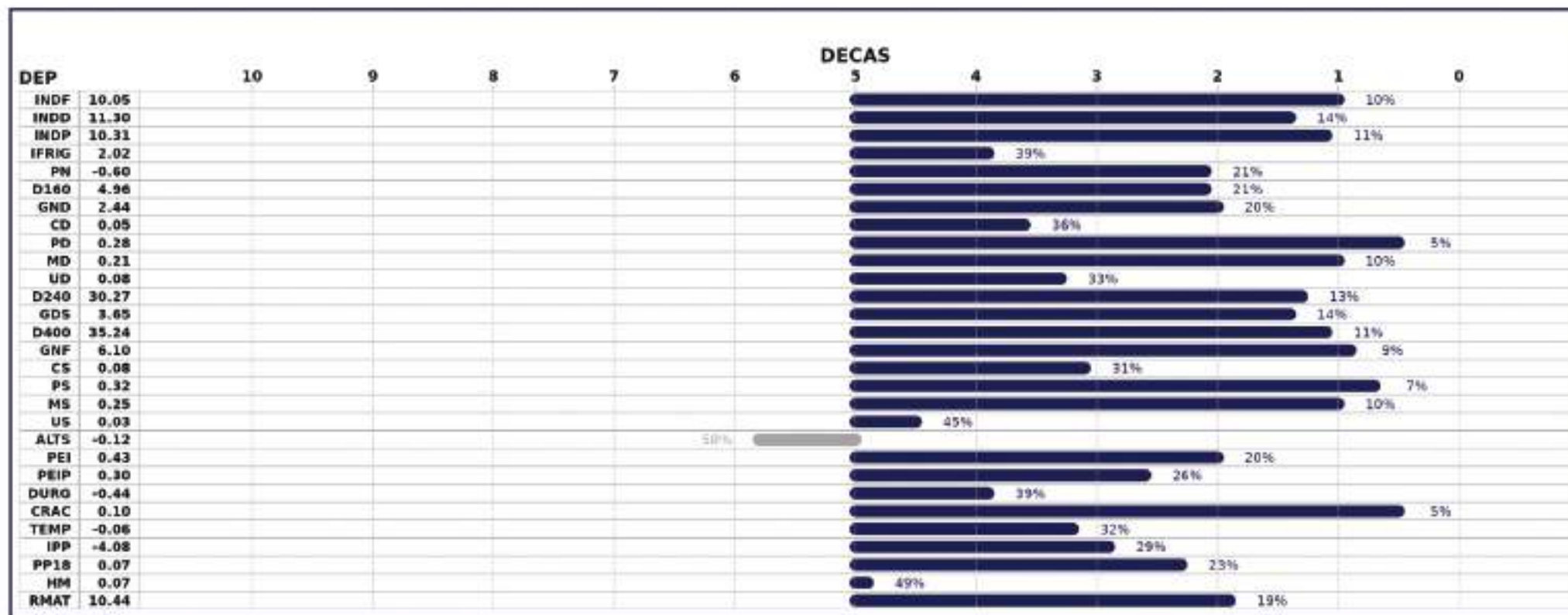

LOTE QUINTUPLO 140

LEILÃO PRESENCIAL



GRUPO
REZENDE
GRUPOREZENDE.COM.BR

400
TOUROS
NELORE CEIP



MÉDIAS

PESO
595kg

Índice Final
5.48

Índice Desmama
5.77

CE
34cm

Precocidade Sexual
9.21

iFrigorífico
1.94

ANIMAL	PAI	AVÔ MAT	DN	PESO	CE	INDF	INDD	INDP	IFRIG
0781212IPCO	72005012 PCO	ASSIS AJ	28/12/2021	583kg	34cm	9.08	5.77	12.32	3.83
0781922IPCO	22852418PCO	PCORMNE11P17	30/12/2021	600kg	34cm	5.84	4.51	11.47	1.71
0775632IPCO	274383173M	PCORMNE555P16	29/11/2021	566kg	32cm	4.50	5.24	5.90	2.05
0771302IPCO	ULTRAVOX TUL	PARDO FM	16/11/2021	596kg	34cm	4.35	3.75	11.08	1.05
0784112IPCO	PIATA AJ	PCORMP09	06/01/2022	630kg	37cm	3.61	9.56	5.28	1.05

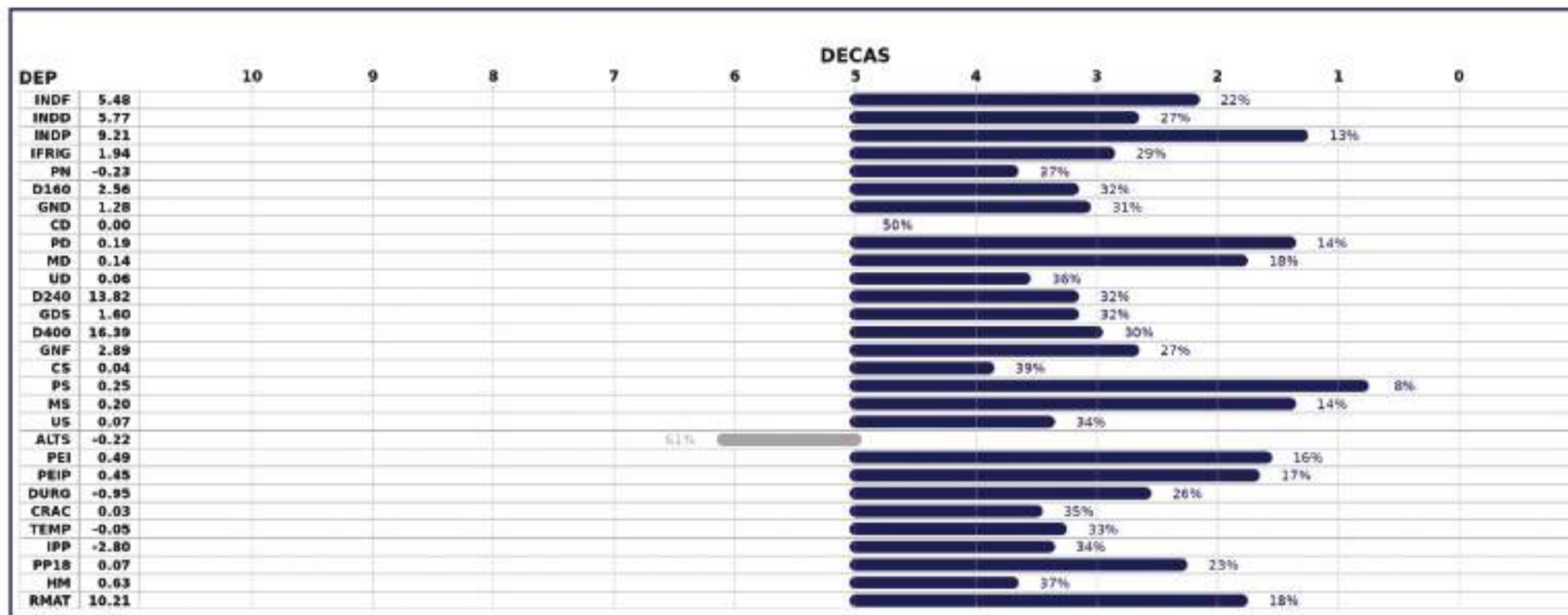

LOTE QUINTUPLO 141

LEILÃO PRESENCIAL



GRUPO
REZENDE
GRUPOREZENDE.COM.BR

400
TOUROS
NELORE CEIP



MÉDIAS

PESO
646kg

Índice Final
7.75

Índice Desmama
9.78

CE
35cm

Precocidade Sexual
7.10

iFrigorífico
3.89

ANIMAL	PAI	AVÔ MAT	DN	PESO	CE	INDF	INDD	INDP	IFRIG
258341213M	ZELO AJ	RM	31/10/2021	702kg	35cm	5.04	6.75	7.50	5.28
07770521PCO	276183173M	PCORMNE610P15	15/12/2021	658kg	34cm	11.17	13.65	10.35	4.68
07833021PCO	274383173M	LITIO AJ	31/12/2021	622kg	36cm	9.37	8.79	12.22	5.74
07737121PCO	22879118PCO	PCORMNE635P18	22/11/2021	622kg	34cm	7.39	12.65	2.51	0.23
07832721PCO	725330133M	RM	31/12/2021	628kg	34cm	5.78	7.05	2.91	3.51

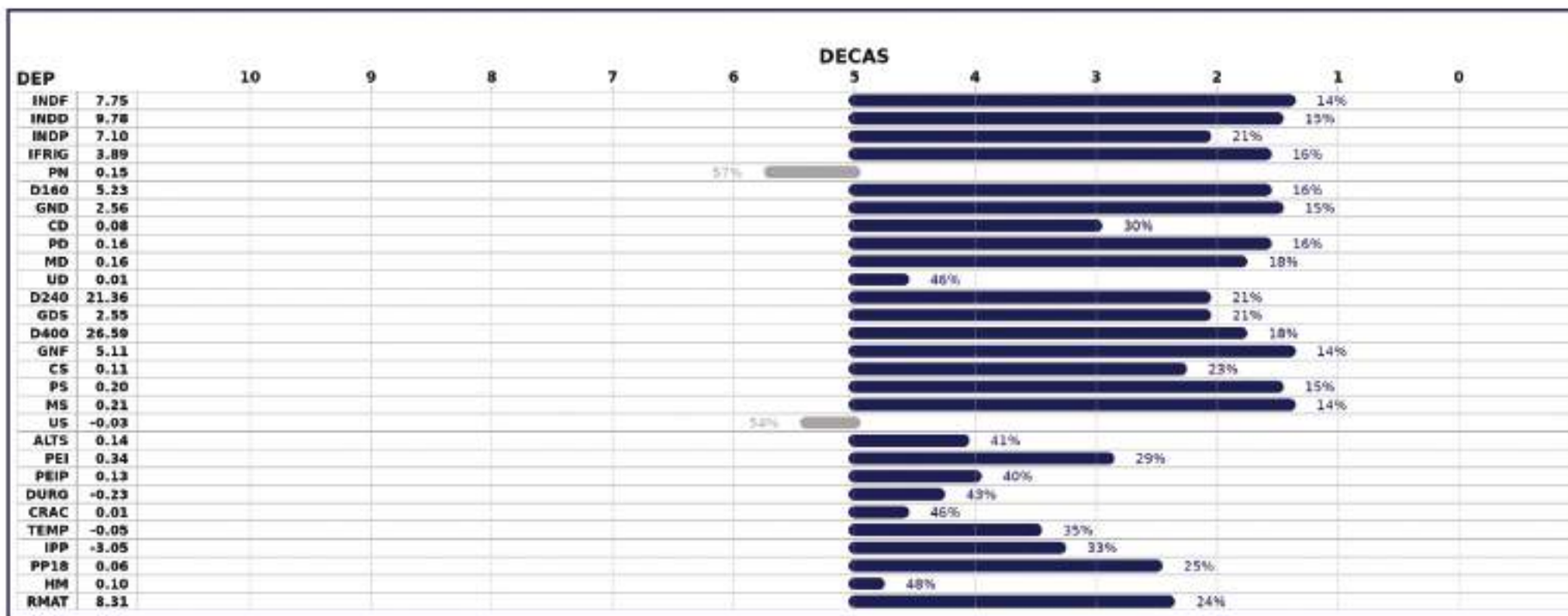

LOTE QUINTUPLO 142

LEILÃO PRESENCIAL



GRUPO
REZENDE
GRUPOREZENDE.COM.BR

400
TOUROS
NELORE CEIP



MÉDIAS

PESO
600kg

Índice Final
9.90

Índice Desmama
10.18

CE
35cm

Precocidade Sexual
12.78

iFrigorífico
7.07

ANIMAL	PAI	AVÔ MAT	DN	PESO	CE	INDF	INDD	INDP	IFRIG
256179213M	CAXAMBU FM	OUTBACK AJ	28/08/2021	594kg	34cm	13.21	11.80	15.09	7.08
197297213M	CAXAMBU FM	PAINT PHANTON	06/12/2021	596kg	37cm	11.06	8.24	14.15	10.99
07750821PCO	CAXAMBU FM	LITIO AJ	23/11/2021	596kg	35cm	9.00	7.47	12.50	-0.42
07653321PCO	PAINT PHANTON	RM	04/11/2021	596kg	35cm	8.65	12.89	3.34	10.45
197509213M	ARGOS PCO	PARDO FM	15/12/2021	620kg	36cm	7.56	10.52	18.84	7.23

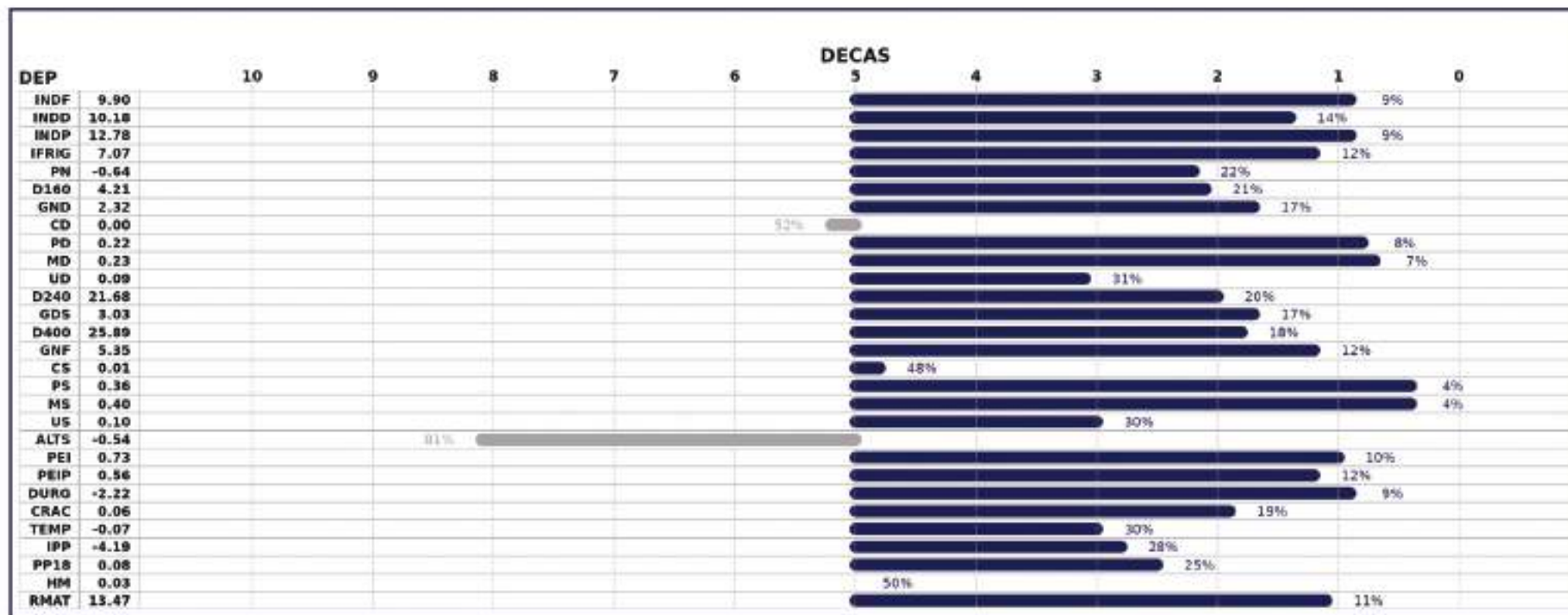

LOTE QUINTUPLO 143

LEILÃO PRESENCIAL



GRUPO
REZENDE
GRUPOREZENDE.COM.BR

400
TOUROS
NELORE CEIP



MÉDIAS

PESO
616kg

Índice Final
7.62

Índice Desmama
9.56

CE
35cm

Precocidade Sexual
7.18

iFrigorífico
0.85

ANIMAL	PAI	AVÔ MAT	DN	PESO	CE	INDF	INDD	INDP	IFRIG
197189213M	TANNAT AJ	CASH FJ	30/11/2021	610kg	34cm	9.95	10.03	3.89	4.75
07662521PCO	ULTRAVOX TUL	PARDO FM	02/11/2021	630kg	37cm	8.77	8.59	17.00	-0.34
197650213M	25745915PCO	FRIES AJ	18/12/2021	608kg	37cm	7.27	7.31	5.72	0.43
197919213M	6179163BA	ASTRO TUL	19/01/2022	618kg	33cm	6.86	11.53	4.07	0.87
07780321PCO	274994173M	LITIO AJ	15/12/2021	614kg	34cm	5.27	10.34	5.24	-1.45

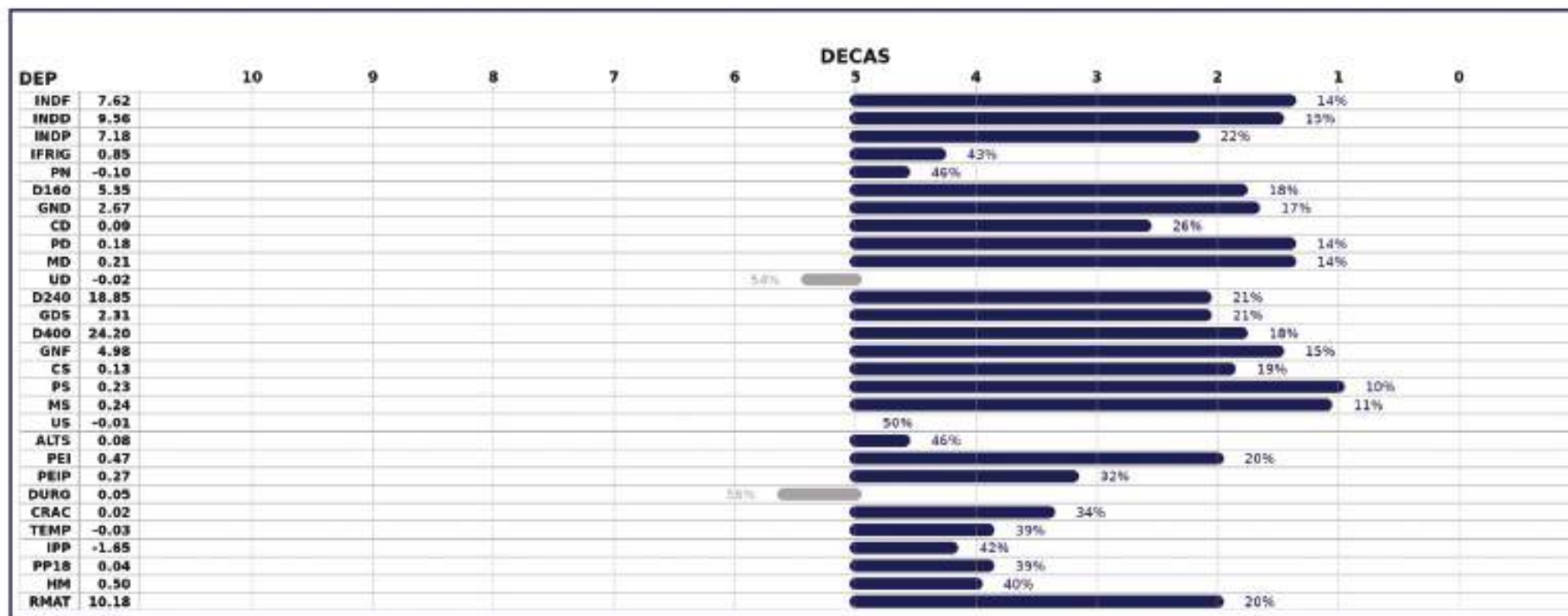

LOTE QUINTUPLO 144

LEILÃO PRESENCIAL



GRUPO
REZENDE
GRUPOREZENDE.COM.BR

400
TOUROS
NELORE CEIP



MÉDIAS

PESO
601kg

Índice Final
7.77

Índice Desmama
8.88

CE
35cm

Precocidade Sexual
10.93

iFrigorífico
-0.11

ANIMAL	PAI	AVÔ MAT	DN	PESO	CE	INDF	INDD	INDP	IFRIG
07801721PCO	CAXAMBU FM	FRIES AJ	21/12/2021	604kg	34cm	12.37	14.02	4.74	-
07835021PCO	169799173M	PAINT PHANTON	01/01/2022	622kg	37cm	11.03	14.95	3.63	0.46
07803721PCO	DECUMBENS AJ	FRIES AJ	22/12/2021	598kg	34cm	5.37	2.69	18.12	0.23
07839821PCO	DECUMBENS AJ	RM	06/01/2022	594kg	33cm	5.19	4.62	19.60	0.97
197624213M	25472515PCO	SCHEIDT AJ	19/12/2021	586kg	35cm	4.91	8.14	8.56	-2.08

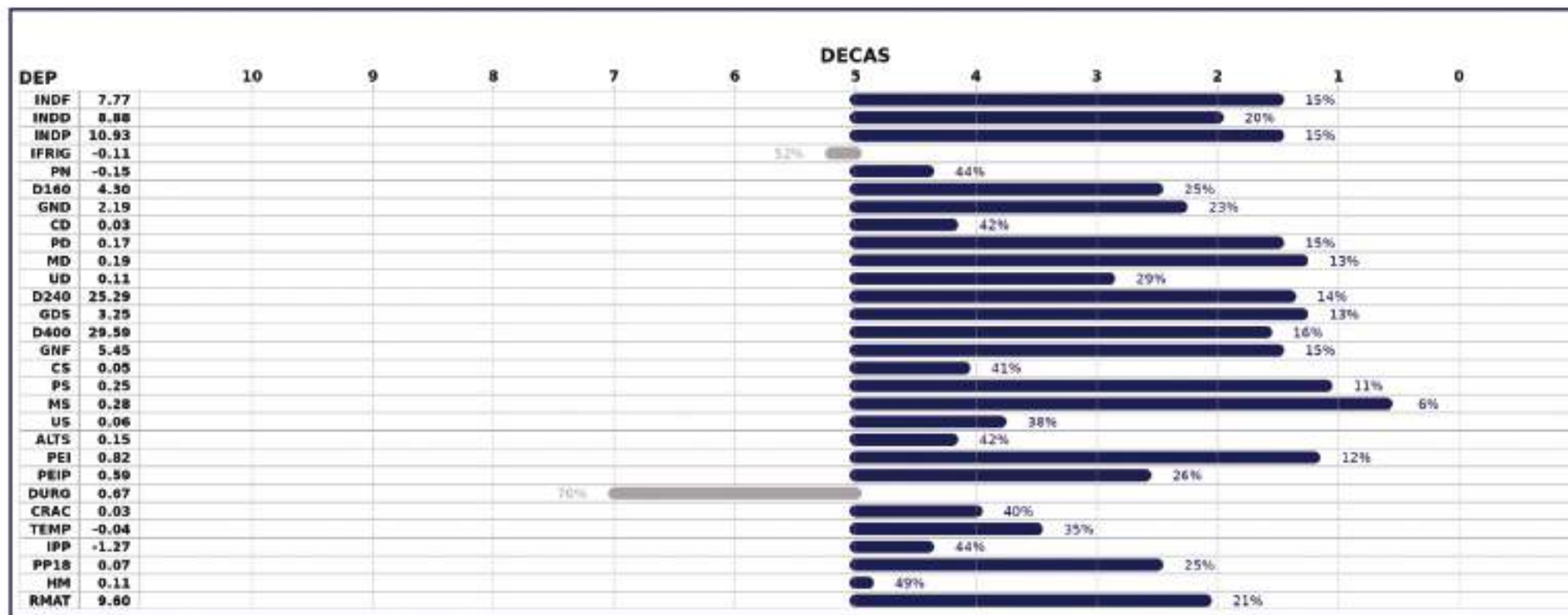

LOTE QUINTUPLO 145

LEILÃO PRESENCIAL



GRUPO
REZENDE
GRUPOREZENDE.COM.BR

400
TOUROS
NELORE CEIP



MÉDIAS

PESO
607kg

Índice Final
10.08

Índice Desmama
11.72

CE
34cm

Precocidade Sexual
11.54

iFrigorífico
3.32

ANIMAL	PAI	AVÔ MAT	DN	PESO	CE	INDF	INDD	INDP	IFRIG
196936213M	27155917PCO	3MRMNE16BP17	24/11/2021	626kg	34cm	8.40	13.11	9.15	4.30
07820021PCO	276183173M	PCORMNE24P17	30/12/2021	598kg	34cm	12.27	12.01	10.00	4.10
07678321PCO	22853618PCO	LITIO AJ	05/11/2021	610kg	34cm	11.46	14.61	13.07	4.45
197755213M	233094183M	ASSIS AJ	27/12/2021	632kg	33cm	11.16	11.37	13.33	2.30
07808821PCO	274514173M	ASSIS AJ	22/12/2021	568kg	34cm	7.13	7.49	12.15	1.45



LOTE QUINTUPLO 146

LEILÃO PRESENCIAL



GRUPO
REZENDE
GRUPOREZENDE.COM.BR

400
TOUROS
NELORE CEIP



MÉDIAS

PESO
597kg

Índice Final
7.71

Índice Desmama
12.03

CE
35cm

Precocidade Sexual
7.63

iFrigorífico
2.16

ANIMAL	PAI	AVÔ MAT	DN	PESO	CE	INDF	INDD	INDP	IFRIG
07739521PCO	VERMELHO TUL	PARDO FM	20/11/2021	616kg	38cm	12.56	17.01	12.31	5.26
85035021PCO	VERMELHO TUL	238659143M	29/09/2021	564kg	32cm	9.00	14.36	7.57	4.67
258905213M	259795153M	LITIO AJ	15/11/2021	596kg	35cm	6.35	11.15	6.64	1.29
256903213M	ITA FM	PAINT INCAL	13/09/2021	588kg	34cm	6.13	11.11	1.52	-3.95
07757521PCO	275253173M	RM	30/11/2021	620kg	38cm	4.50	6.53	10.09	3.52



LOTE QUINTUPLO 147

LEILÃO PRESENCIAL



GRUPO
REZENDE
GRUPOREZENDE.COM.BR

400
TOUROS
NELORE CEIP



MÉDIAS

PESO
626kg

Índice Final
10.28

Índice Desmama
11.84

CE
36cm

Precocidade Sexual
8.95

iFrigorífico
3.05

ANIMAL	PAI	AVÔ MAT	DN	PESO	CE	INDF	INDD	INDP	IFRIG
07780221PCO	22856018PCO	ASSIS AJ	15/12/2021	614kg	37cm	15.74	17.25	11.36	3.35
07829321PCO	97983714PCO	LITIO AJ	28/12/2021	626kg	36cm	12.51	16.48	11.79	6.68
258695213M	ITA FM	ASSIS AJ	10/11/2021	620kg	39cm	9.24	10.93	18.27	2.71
07802221PCO	VERMELHO TUL	TARUMA TUL	21/12/2021	594kg	35cm	6.97	8.41	-0.72	-
07769721PCO	72005012 PCO	LITIO AJ	15/12/2021	676kg	33cm	6.93	6.15	4.03	-0.56



LOTE QUINTUPLO 148

LEILÃO PRESENCIAL



GRUPO
REZENDE
GRUPOREZENDE.COM.BR

400
TOUROS
NELORE CEIP



MÉDIAS

PESO
604kg

Índice Final
8.34

Índice Desmama
13.54

CE
35cm

Precocidade Sexual
11.29

iFrigorífico
2.80

ANIMAL	PAI	AVÔ MAT	DN	PESO	CE	INDF	INDD	INDP	IFRIG
07788021PCO	ARGOS PCO	PARDO FM	14/12/2021	584kg	34cm	12.22	14.99	17.26	-
07821921PCO	238659143M	PAINT PHANTON	29/12/2021	617kg	37cm	9.93	17.75	11.50	6.21
07802621PCO	VERMELHO TUL	LITIO AJ	21/12/2021	606kg	34cm	8.65	18.02	9.60	-
197808213M	05277915PCO	3MRMNE23API6	31/12/2021	622kg	35cm	6.48	14.09	1.54	-2.20
07675321PCO	22852418PCO	RM	05/11/2021	592kg	35cm	4.42	2.87	16.56	4.39

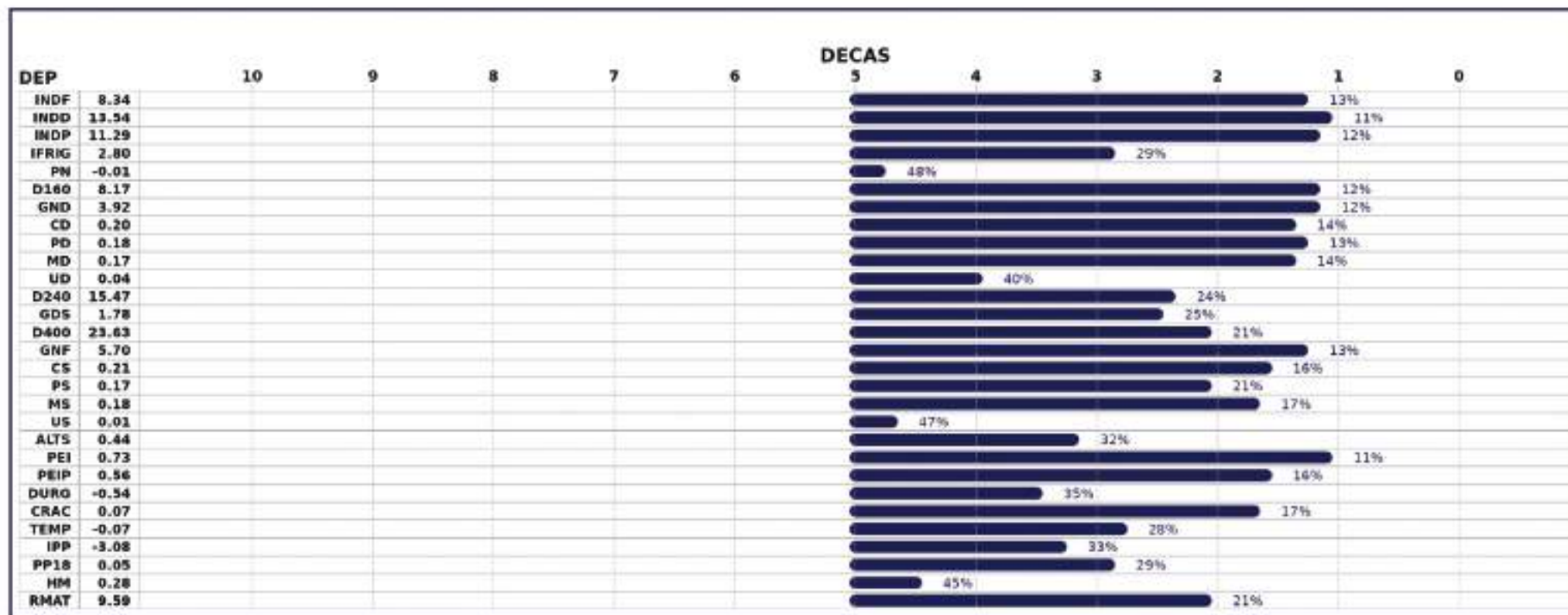

LOTE QUINTUPLO 149

LEILÃO PRESENCIAL



GRUPO
REZENDE
GRUPOREZENDE.COM.BR

400
TOUROS
NELORE CEIP



MÉDIAS

PESO
592kg

Índice Final
4.83

Índice Desmama
8.75

CE
36cm

Precocidade Sexual
7.87

iFrigorífico
-0.65

ANIMAL	PAI	AVÔ MAT	DN	PESO	CE	INDF	INDD	INDP	IFRIG
07710621PCO	DECUMBENS AJ	PARDO FM	10/11/2021	594kg	38cm	6.12	4.11	20.88	2.40
07826821PCO	VERMELHO TUL	LITIO AJ	03/01/2022	598kg	34cm	5.40	14.03	4.74	-
258248213M	ZELO AJ	RM	28/10/2021	610kg	36cm	4.60	5.54	6.60	0.19
197932213M	25472515PCO	RM	23/01/2022	565kg	37cm	4.21	8.72	6.44	-1.98
197507213M	25745915PCO	LITIO AJ	15/12/2021	594kg	34cm	3.81	11.34	0.67	-3.22

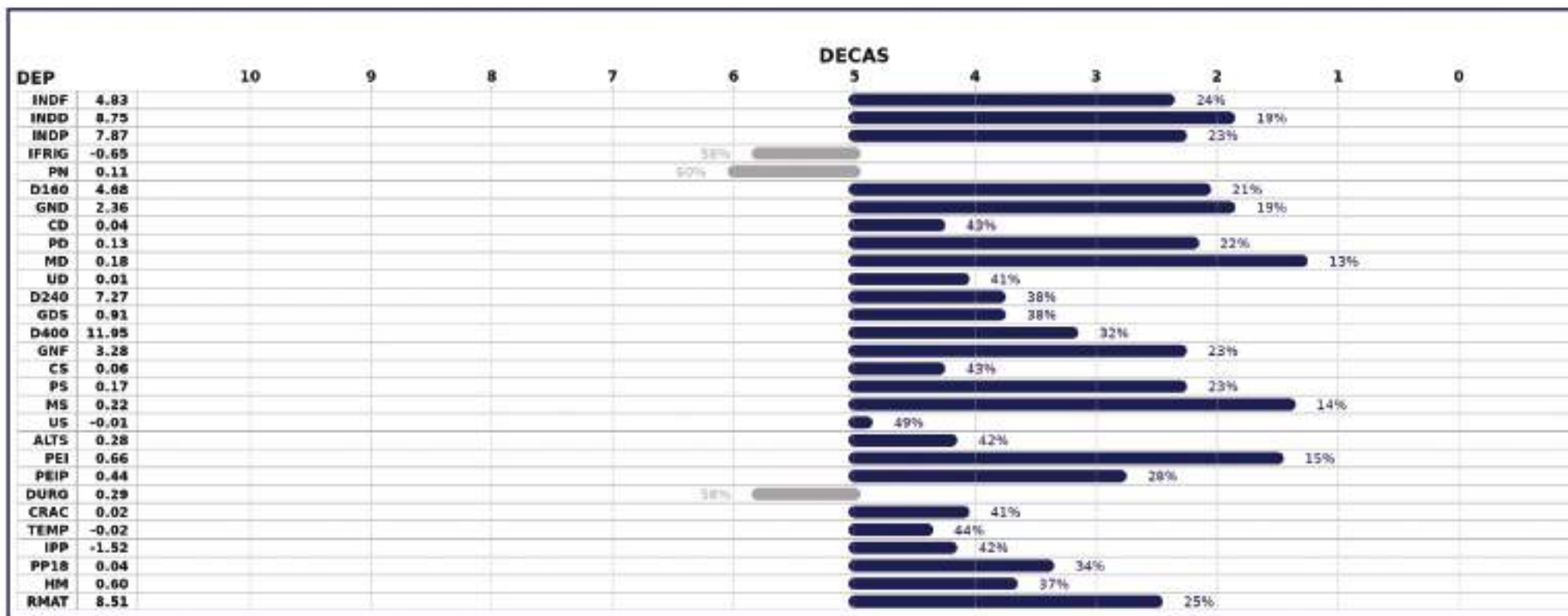

MUITO OBRIGADO!

Queremos agradecer aos nossos clientes pela confiança em nosso trabalho, a nossa equipe e a todos os nossos parceiros por acreditarem e apoiarem, com recursos e conselhos valiosos, nosso projeto de melhoramento genético e a realização deste leilão.



— GRUPO —
REZENDE
GRUPOREZENDE.COM.BR



Nutripura

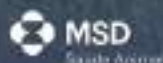

GENEX



Madeiraira União

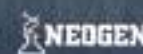

REZENDEGRUPO

GRUPOREZENDE

66 99713-4910

CONTATO@GRUPOREZENDE.COM.BR

WWW.GRUPOREZENDE.COM.BR

 REZENDEGRUPO

 GRUPOREZENDE

 55 99713-4910

 CONTATO@GRUPOREZENDE.CO.BR

 WWW.GRUPOREZENDE.COM.BR



— GRUPO —

REZENDE

GRUPOREZENDE.COM.BR



Nutripura



GENEX



Madeiraira União

